

# 34º CONGRESO NACIONAL SEMERGEN MÁLAGA

"EL paciente  
CRÓNICO, NUESTRA  
RESPONSABILIDAD"

del 26 al 29 de  
Septiembre 2012

Palacio de Ferias y Congresos de Málaga

[www.semergenmalaga2012.com](http://www.semergenmalaga2012.com)  
[info@semergenmalaga2012.com](mailto:info@semergenmalaga2012.com)

## Programa



Málaga, 26 de Septiembre de 2012

Queridos compañeros,

Nuevamente nuestro congreso vuelve a Andalucía; fue en aquel lejano 2004 (y parece que fue ayer) cuando lo celebramos en Granada; sin apenas darnos cuenta llegó Sevilla 2007 y ahora os presento y os invito a esta nueva cita andaluza: Málaga 2012: 34 congreso nacional de SEMERGEN.

Málaga **milenaria y cosmopolita** en el pasado, conserva intactas sus raíces históricas. Si en tiempos remotos fue testigo de los orígenes del hombre y de la cultura mediterránea, hoy convertida en primera potencia de la industria turística andaluza, mantiene viva su tradición de **tierra acogedora** y creativa y donde la huella de uno de los malagueños más ilustres, Pablo Picasso, impregna gran parte de la intensa vida cultural de la capital de la Costa del Sol, siendo nuestra intención que los congresistas también se impregnen de ese espíritu.

Málaga marinera en su litoral donde nunca es invierno; de vocación serrana, tierra adentro, donde la naturaleza se muestra en todo su **esplendor**. Pueblos blancos de hermosa arquitectura, envueltos en románticas leyendas, ponen su punto de **luz** en los recónditos valles donde la vida discurre plácidamente. Y desde la alta sierra la mirada abarca el horizonte hasta perderse en la inmensidad azul del mar.

En este entorno incomparable vamos a organizar el 34 congreso nacional de la Sociedad Española de Médicos de Atención Primaria (SEMERGEN).

La línea argumental del congreso versará sobre la responsabilidad del médico de familia en la atención a la cronicidad. Queremos dejar patente nuestra reivindicación de ser el eje central de la estrategia de atención al paciente crónico.

Pretendemos hacer un congreso con una amplia y variada oferta de actividades científicas que responda a las necesidades de formación en la resolución de los problemas con los que día a día se enfrenta el médico de familia y que dicha formación tenga aplicación en la práctica diaria; debatir la problemática profesional analizándola y planteando alternativas y propuestas de solución e impulsar la investigación consolidando los ya tradicionales premios con una dotación económica importante.

Es nuestro deseo garantizar el tiempo libre suficiente para que los asistentes puedan perderse en Málaga e impregnarse de su embrujo, sin menoscabo de la asistencia a las actividades científicas.

Trabajamos con la ilusión de dar respuesta y garantizar las expectativas depositadas en nuestro congreso de cada uno de los actores del mismo: congresistas, ponentes, junta directiva nacional, industria farmacéutica, proveedores, etc.

Queremos hacer, en resumen, un congreso amable, integrador, tolerante y participativo, con una calidad científica contrastada y una oferta lo suficientemente amplia que responda a la mayoría de las expectativas de los congresistas; con ese objetivo estamos trabajando para que nuestros congresos sigan siendo, como lo son hasta ahora, el referente de la Atención Primaria española.

**Juan Sergio Fernández Ruiz**  
*Presidente del Comité Organizador*

# NOVEDADES Y DESTACADOS 2012

"El paciente crónico, nuestra responsabilidad" es el lema elegido por el 34º Congreso Nacional SEMERGEN que se celebrará en Málaga del 26 al 29 de septiembre de 2012.

La atención a la cronicidad será la principal línea argumental de este encuentro:

- Se darán a conocer las nuevas estrategias de atención a los pacientes crónicos, proponiendo cambios organizativos y asistenciales, así como implicando a los servicios complementarios al Sistema de Salud.
- Trataremos de la Atención Primaria como eje coordinador de la atención al paciente crónico, potenciando el trabajo multidisciplinar y una mayor integración y continuidad asistencial.
- Abordaremos la adquisición de nuevas competencias por parte de los diferentes profesionales implicados que conllevan los nuevos modelos de atención.
- Se realizará una mesa conjunta con Enfermería, destacando la importancia del trabajo coordinado en el equipo de Atención Primaria y el papel de la enfermería comunitaria en la promoción de la educación en autocuidados.

Como es habitual en nuestros congresos hablaremos de las patologías más prevalentes, con especial atención a las enfermedades crónicas.

No faltarán múltiples talleres para adquirir habilidades para la práctica clínica diaria.

Destacamos tres Aulas temáticas específicas: Urgencias, Cardiovascular y Neurología. Con un tiempo suficiente y un contenido variado y atractivo que permitirán una completa actualización en estas áreas. Estas actividades están especialmente recomendadas para residentes de Medicina de Familia.

Este año se han recibido 1100 trabajos para su evaluación. Es de destacar el alto nivel científico tanto en las comunicaciones como en los casos clínicos recibidos y nos sentimos muy satisfechos de la alta participación de los residentes.

Esperamos que las actividades científicas que hemos seleccionado sirvan para aumentar las competencias profesionales de todos los congresistas.

## A) Novedades Técnicas

Bienvenidos al 34º Congreso Nacional de SEMERGEN, que celebramos en Málaga del 26 al 29 de septiembre de 2012 con sede en el Palacio de Ferias y Congresos de Málaga (FYCMA), referente de la arquitectura contemporánea de la ciudad que refleja la unión de la tradición marítima malagueña y la vanguardia del siglo XXI.

A continuación le presentamos las novedades más destacadas de este encuentro:

### **CONGRESO RESPONSABLE CON EL MEDIO AMBIENTE ¡NOVEDAD!**

El 34º congreso Nacional SEMERGEN pretende asumir la responsabilidad con el medio ambiente, de esta forma la emisión de papel en esta edición del Congreso se reduce, dando paso al formato digital, a la tecnología de la información y los nuevos soportes de la comunicación con el asistente.

### **ÁREA PERSONAL – ACCESO PRIVADO ¡NOVEDAD!**

En esta edición del Congreso Nacional, las gestiones relativas al Congresista se han podido realizar a través de la página web del Congreso mediante un acceso privado e individualizado para cada congresista. En dicha Área Personal se han podido realizar las siguientes gestiones: Inscripción a Talleres, Envío de Comunicaciones, Aula Virtual de Póster, entre otras aplicaciones de interés personal para cada uno de los asistentes.

### **DESCARGA DE TODOS LOS CERTIFICADOS EN LA WEB DEL CONGRESO. ¡NOVEDAD!**

El 34º Congreso Nacional de SEMERGEN, apostando por un modelo ecológico, sostenible y pionero en la emisión de certificados implementará en esta edición que todos los certificados de asistencia, de participación en las actividades, comunicaciones enviadas al Congreso y colaboración estarán disponibles en su área personal en la página web del Congreso ([www.semergenmalaga2012.com](http://www.semergenmalaga2012.com)) una vez finalizado el mismo, para su descarga en formato digital.



### **AULA VIRTUAL DE POSTERS - EXPOSICIÓN DIGITAL DE TODOS LOS PÓSTER DEL CONGRESO ¡MEJORA!**

Se ha mejorado el sistema telemático de exposición de posters, incluyendo en la zona del Aula Virtual de Póster un nuevo modelo de tótem interactivo para la visualización de comunicaciones en formato póster. Mediante este sistema, cada póster podrá ser consultado en formato digital e impreso en los ordenadores e impresoras que habrá para este efecto. En esta edición se mejora la herramienta de búsqueda de póster por título y por autor.

### **DEFENSA TELEMÁTICA DE PÓSTER.**

Las sesiones de defensa de las comunicaciones en formato póster serán realizadas en el Aula Virtual de Póster mediante los Tótem especialmente diseñados para situarse en dicha sesión. Los Tótem digitales serán el formato oficial de Defensa de este tipo de comunicaciones del Congreso.

### **SEMERGEN Y EL CONGRESO EN LAS REDES SOCIALES ¡NOVEDAD!**

La Sociedad Española de Médicos de Atención Primaria SEMERGEN se instaure en las redes sociales, abriendo un canal de comunicación directa con los socios, puedes estar informado de todas las actividades y novedades más destacadas de SEMERGEN en:

**Twitter:**

<http://www.twitter.com/SEMERGENap>



**Facebook:**

<http://www.facebook.com/Semergen>



En esta edición del Congreso Nacional SEMERGEN se consolida la interacción de los congresistas en las Redes Sociales. Facebook y Twitter permiten a los congresistas conocer en tiempo real las novedades del Congreso durante la preparación del mismo. Información de interés general, comentarios y un espacio en la red 2.0 han conectado a los Congresistas antes incluso de llegar a la sede. Te invitamos a conectarte a las Redes Sociales del Congreso para conocer lo que ocurre dentro del Palacio de Congresos.

### **INSCRIPCIÓN TELEMÁTICA A TALLERES ¡MEJORA!**

En esta edición está a disposición de los congresistas un número limitado de plazas para la inscripción a talleres mediante el Área Telemática. Con este sistema el congresista puede inscribirse en tiempo real a aquellos talleres con plazas disponibles. En sede, el congresista puede modificar o ampliar los talleres a los que se ha inscrito previamente y podrá ver en las pantallas informativas plazas disponibles. Además, si el taller se encuentra completo, podrá inscribirse a la Lista de Espera subiendo automáticamente de posiciones ante bajas o cancelaciones de las plazas ocupadas.

### **RECIBA EL PROGRAMA CIENTÍFICO EN SU MÓVIL. SISTEMA VIRTUAL DE ACCESO A LA INFORMACIÓN.**

Se instaure el sistema electrónico táctil de información que se encontrará ubicado a la entrada del Palacio de Congresos. Mediante su pantalla, el congresista podrá acceder a toda la información del Congreso de forma rápida y sencilla. Se incluye en este sistema una aplicación para transmisión de archivos con la cual podrá tener en su teléfono móvil o dispositivo compatible con Bluetooth el Programa Científico del Congreso y la información actualizada en tiempo real de las actividades desarrolladas en ese momento.



### **PROGRAMA DE RESERVA DE MESAS PARA LA CENA DE CLAUSURA**

La experiencia ratifica que el sistema de reserva de mesas del Congreso Nacional SEMERGEN agiliza este proceso. Simplemente entregando su pre- invitación en los puestos destinados a la Reserva de Mesas las azafatas le entregarán su invitación oficial a la Cena, con una etiqueta en la parte trasera de la invitación indicando la mesa en la que tiene su plaza reservada.

### **CONSULTA DE TALLERES**

Una vez en la sede y sin esperar la cola de las inscripciones, puede comprobar los talleres en los que está inscrito en los puestos habilitados para ello en el Palacio de Congresos. Simplemente acerque su tarjeta de acreditación a los lectores situados en dichos puestos y podrá visualizar en la pantalla los talleres en los que está inscrito.

### **ARCOS DE CONTROL DE ACCESO A SALAS ¡MEJORA!**

Se ha realizado una mejora de los dispositivos que permite una mayor precisión en la lectura de la entrada y salida de congresistas. La acreditación de las sesiones se controla en los accesos a las salas mediante Arcos de Control de Acceso. Estos Arcos detectan la entrada y tiempo de permanencia en sala de los congresistas mediante su tarjeta de acreditación, la cual deben llevar el lugar visible para acceder a todas las salas donde se realicen actividades científicas.

**IMPORTANTE:** En cumplimiento de las instrucciones de Farmaindustria, el acceso a la zona de Exposición comercial estará restringido solo a **Congresistas Acreditados**. Será imprescindible portar la tarjeta de acreditación para entrar en el recinto. La Secretaría Técnica y los mostradores habilitados para la acreditación de los congresistas se encontrarán en el hall de entrada del edificio.

## B) Novedades Científicas

La Sociedad Española de Médicos de Atención Primaria (SEMERGEN), tras el éxito conseguido en su novedoso Congreso Virtual, lanza en esta ocasión esta nueva herramienta con el objetivo de facilitar el Desarrollo Profesional del médico de Atención Primaria.

En esta ocasión se pretende desarrollar tres actividades secuenciales y complementarias:

**1** . En primer lugar desarrollar una plataforma en línea que soporte un curso a distancia acreditado que aporte la información teórica previa al taller práctico a realizar durante el congreso de Málaga.

**2** . Complementar los contenidos teóricos con una parte práctica desarrollada en los talleres a celebrar en el curso de Congreso Nacional de SEMERGEN en Málaga.

**3** . La emisión a posteriori del Congreso de dichos talleres en formato video, estructurados con formato docente y, también, acreditados.

Esta novedosa oferta pretende acercar los contenidos congresuales a todos aquellos seguidores de los Congresos SEMERGEN que, como consecuencia de la actual situación socioeconómica, no puedan acompañarnos en las actividades presenciales

Como en anteriores ediciones el portal web del Congreso Virtual, junto al Congreso Presencial, están integrados en el programa de Desarrollo Profesional (<http://www.dpcap.es>) junto a las nuevas iniciativas que se están desarrollando desde la nueva Agencia de Formación y Desarrollo Profesional de SEMERGEN.

Confiamos en que el diseño y desarrollo de esta iniciativa redunde en una mejora de la formación y capacitación del médico de Atención Primaria.

# Índice

<b>3</b>	<b>Bienvenida</b>	<b>197</b>	<b>Programa Social</b>
<b>4</b>	<b>Novedades Y Destacados 2012</b>	<b>198</b>	<b>Información General</b>
<b>8</b>	<b>Carta de SS.MM. los Reyes</b>	198	Fechas y lugar de celebración del Congreso
<b>9</b>	<b>Comités</b>	198	Secretaría Técnica
9	Comité de Honor	198	Comunicaciones
10	Comité Organizador	200	Acreditaciones y Control de Acceso a las Salas
11	Comité Científico	200	Leyenda de Acreditaciones
<b>12</b>	<b>Junta Directiva Nacional</b>	200	Certificados
<b>13</b>	<b>Presidentes Autonómicos de SEMERGEN</b>	200	Notas importantes
<b>14</b>	<b>Relación de contenidos científicos</b>	200	Acceso a Internet
<b>17</b>	<b>Programa Científico</b>	200	Consigna
17	Miércoles 26 de Septiembre de 2012	201	Inscripción al Congreso
18	Jueves 27 de Septiembre de 2012	202	Reserva de hotel Individuales
29	Viernes 28 de Septiembre de 2012	204	Inscripción a Talleres
39	Sábado 29 de Septiembre de 2012	204	Tercer Congreso Virtual en AP
<b>43</b>	<b>Aulas Temáticas</b>	205	Información sobre Recogida de Datos Personales
<b>46</b>	<b>Fichas de Seminarios y Talleres:</b>	205	Transporte
46	Seminarios	<b>206</b>	<b>Planos</b>
46	Talleres	206	Plano de Salas
67	Talleres Online	207	Plano de Exposición Comercial
75	Aulas Temáticas	<b>208</b>	<b>Listado de Ponentes, Moderadores y Autores de Comunicaciones</b>
<b>80</b>	<b>Defensa de Comunicaciones Orales</b>	<b>238</b>	<b>Entidades Patrocinadoras y Colaboradoras</b>
<b>108</b>	<b>Defensa de Comunicaciones Póster</b>	238	Entidades Patrocinadoras
<b>113</b>	<b>Exposición Virtual de Pósters</b>	239	Entidades Colaboradoras
113	Médico de Familia - Comunicación Póster	<b>240</b>	<b>Cuadro Resumen de Actividades</b>
131	Residente - Comunicación Póster	240	Miércoles, 26 De Septiembre
137	Médico de Familia - Casos Clínicos	241	Jueves, 27 De Septiembre
158	Residente - Casos Clínicos	242	Viernes, 28 De Septiembre
		243	Sábado, 29 de Septiembre

## Carta de SS.MM. los Reyes

Aceptación Presidencia de Honor, SS.MM. los Reyes



CASA DE S. M. EL REY

### CREDENCIAL

Nº 120/2012

SS.MM. los Reyes, accediendo a la petición que tan amablemente Les ha sido formulada, han tenido a bien aceptar la

### **PRESIDENCIA DEL COMITÉ DE HONOR**

del «**34 CONGRESO NACIONAL DE LA SOCIEDAD ESPAÑOLA DE MÉDICOS DE ATENCIÓN PRIMARIA (SEMERGEN)**» que, bajo el lema “**El paciente crónico, nuestra responsabilidad**”, tendrá lugar en Málaga del 26 al 29 de septiembre próximo.

Lo que me complace participarle para su conocimiento y efectos.

PALACIO DE LA ZARZUELA, 17 de abril de 2012

EL JEFE DE LA CASA DE S.M. EL REY,

SEÑOR PRESIDENTE DEL COMITÉ ORGANIZADOR DEL CONGRESO.

MÁLAGA





# COMITÉS

## Comité de Honor

### PRESIDENCIA DEL COMITÉ DE HONOR

#### **SUS MAJESTADES LOS REYES DE ESPAÑA**

Don Juan Carlos y Doña Sofía

### MIEMBROS DEL COMITÉ DE HONOR

#### **SRA. MINISTRA DE SANIDAD, SERVICIOS SOCIALES E IGUALDAD**

D<sup>a</sup>. Ana Mato Adrover

#### **EXCMO. SR. ALCALDE DE MÁLAGA**

D. Francisco de la Torre Prados

#### **EXCMA. SRA. CONSEJERA DE SALUD Y BIENESTAR SOCIAL DE LA JUNTA DE ANDALUCÍA**

D<sup>a</sup>. M<sup>a</sup>. Jesús Montero Cuadrado

#### **ILMO. SR. PRESIDENTE DE LA EXCMA. DIPUTACIÓN DE MÁLAGA**

D. Elías Bendodo Benasayag

#### **SRA. RECTORA MAGNIFICA DE LA UNIVERSIDAD DE MÁLAGA**

D<sup>a</sup>. Adelaida de la Calle

#### **SR. DECANO DE LA FACULTAD DE MEDICINA DE MÁLAGA**

D. Alfredo Blanes Berenguel

#### **EXCMO. SR. PRESIDENTE DE LA REAL ACADEMIA NACIONAL DE MEDICINA**

D. Joaquín Poch Broto

#### **SR. PRESIDENTE DEL CONSEJO GENERAL DEL COLEGIO DE MÉDICOS DE ESPAÑA**

Dr. D. Juan José Rodríguez Sendín

#### **SR. PRESIDENTE DEL ILUSTRE COLEGIO OFICIAL DE MÉDICOS DE MÁLAGA**

Dr. D. Juan José Sánchez Luque

#### **SR. PRESIDENTE DE SEMERGEN NACIONAL**

Dr. D. José Luis Llisterri Caro

## Comité Organizador

### PRESIDENTE

**Dr. D. Juan Sergio Fernández Ruiz**

*Centro de Salud de Armilla. Granada.*

### VICEPRESIDENTE

**Dr. D. Manuel Jiménez de la Cruz**

*Centro de Salud Casería de Montijo. Granada.*

### VOCALES

**Dra. D<sup>a</sup>. Mercedes Abizanda González**

*PAMEN. Barcelona.*

**Dr. D. Enrique Alcaraz Vera**

*Centro de Salud La Laguna. Cádiz.*

**Dr. D. José Bueno Vázquez**

*Centro de Salud Huelva Centro. Huelva.*

**Dr. D. Rafael Ángel Carrascal Garrido**

*Centro de Salud de Armilla. Granada.*

**Dr. D. José Manuel Comas Samper**

*Centro de Salud de La Puebla de Montalbán. Toledo.*

**Dr. D. Manuel Amadeo Fernández Barrial**

*Centro de Salud de Sotrondio. Asturias.*

**Dr. D. Juan Antonio Gil Campoy**

*Centro de Salud Virgen del Mar. Almería.*

**Dr. D. Leovigildo Ginel Mendoza**

*Centro de Salud Ciudad Jardín. Málaga.*

**Dr. D. Alfredo Ortíz Arjona**

*Centro de Salud de La Carlota. Córdoba.*

**Dra. D<sup>a</sup>. Francisca Paniagua Gómez**

*Centro de Salud Ciudad Jardín. Málaga.*

## Comité Científico

### PRESIDENTE

**Dr. D. José Mancera Romero**

*Centro de Salud Ciudad Jardín. Málaga.*

### VICEPRESIDENTA

**Dra. D<sup>a</sup>. María Rosa Sánchez Pérez**

*Centro de Salud Ciudad Jardín. Málaga.*

### VOCALES

**Dr. D. Juan Carlos Aguirre Rodríguez**

*Centro de Salud Casería de Montijo. Granada.*

**Dr. D. Francisco Atienza Martín**

*Centro de Salud Adoratrices. Huelva.*

**Dr. D. Antonio José Baca Osorio**

*Centro de Salud Ciudad Jardín. Málaga.*

**Dr. D. José Ángel Blanco Leira**

*Centro de Salud San Pablo. Sevilla.*

**Dra. D<sup>a</sup>. María José Descalzo Pulido**

*Centro de Salud Puerta Blanca. Málaga.*

**Dr. D. José Escribano Serrano**

*Centro de Salud San Roque. Cádiz.*

**Dr. D. Francisco Javier Fonseca del Pozo**

*Dispositivo de Cuidados Críticos y Urgencias. Montoro,  
Córdoba.*

**Dr. D. Juan Gabriel García Ballesteros**

*Centro de Salud de Jódar. Jaén.*

**Dr. D. Pedro García Pedreño**

*Centro de Salud de Huércal. Almería.*

**Dr. D. Sergio Giménez Basallote**

*Centro de Salud El Limonar. Málaga.*

**Dr. D. Antonio Hormigo Pozo**

*Centro de Salud Puerta Blanca. Málaga.*

**Dra. D<sup>a</sup>. Ana Rosa Jurado López**

*Ejercicio Privado. Marbella, Málaga.*

**Dr. D. José Luis Martíncano Gómez**

*Centro de Salud de Jabugo. Huelva.*

**Dra. D<sup>a</sup>. Elena Martínez Prats**

*Centro de Atención Primaria Barceloneta. Barcelona.*

**Dr. D. Pablo Panero Hidalgo**

*Centro de Salud de Órgiva. Granada.*

**Dra. D<sup>a</sup>. Isabel Pastrana Pastrana**

*Centro de Salud el Parque - Somió. Gijón.*

**Dr. D. José Ignacio Peis Redondo**

*Centro de Salud San Felipe. Jaén.*

**Dr. D. Armando Santo González**

*Centro de Salud Sangonera La Verde.*

*Gerencia Murcia Oeste.*

**Dr. D. Jesús Vergara Martín**

*Centro de Salud Huércal. Almería.*

## Junta Directiva Nacional

### PRESIDENTE

Dr. D. José Luis Llisterri Caro

### VICEPRESIDENTE 1º

Dr. D. José Polo García

### VICEPRESIDENTE 2º

Dr. D. Rafael Micó Pérez

### VICEPRESIDENTE 3º. RESPONSABLE DE COMUNIDADES AUTÓNOMAS.

Dr. D. Isidoro Rivera Campos

### SECRETARIO GENERAL

Dr. D. Gustavo Rodríguez Roca

### VICESECRETARIO. RESPONSABLE DE AGENCIA DE FORMACIÓN Y DESARROLLO PROFESIONAL EN ATENCIÓN PRIMARIA.

Dr. D. Armando Santo González

### TESORERO. RESPONSABLE DE GRUPOS DE TRABAJO.

Dr. D. José Manuel Comas Samper.

### VOCAL. RESPONSABLE TUTORES.

Dra. D<sup>a</sup>. M<sup>a</sup> Dolores Aicart Bort

### VOCAL. RESPONSABLE DE RELACIONES INSTITUCIONALES/PACIENTES.

Dr. Alberto López Rocha

### VOCAL. RESPONSABLE DE MÉDICOS JÓVENES Y EJERCICIO LIBRE.

Dra. D<sup>a</sup>. Francisca Molina Escribano

### VOCAL. RESPONSABLE DE MÉDICOS RESIDENTES.

Dra. D<sup>a</sup>. Montserrat Pimienta Escrihuela

### VOCAL RESPONSABLE DE LA AGENCIA DE INVESTIGACIÓN.

Dr. D. Jesús Vergara Martín.

# *Presidentes Autonómicos de SEMERGEN*

## **PAÍS VASCO**

Dr. D. Rafael Alonso Matía

## **CATALUÑA**

Dra. D<sup>a</sup>. Mercedes Abizanda González

## **GALICIA**

Dr. D. Sergio Cinza Sanjurjo

## **ANDALUCÍA**

Dr. D. Juan Sergio Fernández Ruiz

## **PRINCIPADO DE ASTURIAS**

Dr. D. Manuel Amadeo Fernández Barrial

## **CANTABRIA**

Dra. D<sup>a</sup>. Matilde Sierra Pérez

## **LA RIOJA**

Dr. D. Mariano Tejedor Olarte

## **REGIÓN DE MURCIA**

Dr. D. J. Eduardo Carrasco Carrasco

## **COMUNIDAD VALENCIANA**

Dr. D. Ramón García-Noblejas Dávila

## **ARAGÓN**

Dra. D<sup>a</sup>. M<sup>a</sup> Pilar Guillén Ardid

## **CASTILLA LA MANCHA**

Dr. D. César Lozano Suárez

## **ISLAS CANARIAS**

Dra. D<sup>a</sup>. Antonia Rodríguez Hernández

## **COMUNIDAD FORAL DE NAVARRA**

Dr. D. Luis Mendo Giner

## **EXTREMADURA**

Dr. D. José Polo García

## **ISLAS BALEARES**

Dr. D. Antonio Salvá Cerdá

## **COMUNIDAD DE MADRID**

Dra. D<sup>a</sup>. Carmen Valdés y Llorca

## **CASTILLA Y LEÓN**

Dr. D. Emilio Blanco Tarrío

## Relación de contenidos científicos

### Mesas

- Abordaje integral del paciente crónico en Atención Primaria.
- Anticoagulación y Atención Primaria. ¿Qué hay de nuevo?
- Artrosis. Evidencias y Retos: ¿Qué hay de nuevo?
- Consenso sobre el tratamiento de la diabetes tipo 2 en el paciente anciano.
- El manejo del paciente con patologías músculo-esqueléticas.
- El paciente crónico en el centro de salud. (Mesa Coorganizada entre La Sociedad de Médicos de Atención Primaria (SEMERGEN) y la Asociación Andaluza de Enfermería Comunitaria (ASANEC)
- Enfermedad Renal Crónica: Paradigma de Cronicidad en Atención Primaria.
- Gestión de la Actividad de Cirugía Menor en Atención Primaria.
- Infecciones respiratorias comunitarias prevalentes.
- Innovación Sanitaria en Andalucía.
- La EPOC en Atención Primaria: Implicación de la Guía GesEPOC.
- La hidratación con agua mineral natural como fuente de salud.
- Las sociedades de Atención Primaria ante el reto de las enfermedades crónicas.
- Manejo integral del paciente con Fibrilación Auricular: prevención primaria y atención en áreas de urgencias.
- Obesidad: La epidemia del futuro. ¿Intervención médica o legislativa?
- Objetivo c-LDL menor de 70mg./dl. en diabéticos y coronarios. ¿En España también?
- Prescripción Prudente. Una necesidad.
- Salud Sexual y enfermedad crónica.
- Seguridad Vial: La función del médico para prevenir accidentes de tráfico.
- ¿Puede el riñón convertirse en un órgano clave para el tratamiento de la Diabetes Mellitus tipo 2?

### Conferencia

- Enfoque sanitario-social en el contexto actual de crisis.

### Foro

- Al final de trayecto, ¿y ahora qué?
- La Atención Primaria, clave en la sostenibilidad del Sistema Nacional de Salud.
- SEMERGEN: Un reto de futuro, un programa para hacerlo realidad.

### Talleres 4 Horas

- Cirugía Menor.
- Infiltraciones.

### Taller de Residente

- ¿Es suficiente para el ERGE el tratamiento con IBPs?

### Seminario

- La importancia de hacer ejercicio y pasarlo bien: ¿tiene cabida la cerveza?

### Simposios

- Abordaje natural de las dislipemias desde Atención Primaria
- Actualización en el tratamiento del dolor crónico con opioides en Atención Primaria.
- Claves del tratamiento crónico de la Diabetes Mellitus tipo 2: Adherencia y control.
- Diabetes: El médico de Atención Primaria, clave en el tratamiento precoz.
- Evidencia sobre la relación patofisiológica y epidemiología de LUTS relacionada con otros problemas de salud.
- Proceso inflamatorio de garganta: ¿un tema banal? Cuestionando el diagnóstico y tratamiento actual en la consulta de Atención Primaria.
- La medicina de los sanos: homeostasis y fitoterapia en la práctica alopática.
- Manejo del paciente con Diabetes Mellitus tipo 2, ¿sigue siendo un reto?
- Mente y cuerpo. Depresión y enfermedades físicas.
- Un horizonte nuevo en la EPOC.
- ¿Qué hay de nuevo en malaria...? Nuevas perspectivas en su tratamiento.

## Talleres ONLINE

- Actividades preventivas en la población inmigrante.
- Aprendizaje reflexivo (PUNs and DENs): Identifica tus necesidades formativas a través de tus pacientes. Dolor Neuropático Periférico Diabético.
- Aprendizaje reflexivo (PUNs and DENs): Identifica tus necesidades formativas a través de tus pacientes: Depresión.
- Hablemos de Sexualidad.
- Insulinización a la medida de cada paciente. Una pauta diferente.
- Lectura crítica de un artículo científico.
- Manejo de la fibrilación auricular. Experiencia clínica con los nuevos anticoagulantes: Dabigatrán un año después.
- Manejo de la patología del sueño en Atención Primaria.
- Manejo de las transaminasas elevadas.
- Manejo del paciente asmático: Espirometría y manejo de inhaladores.
- Nutrición e Hidratación.
- Paciente con depresión en Atención Primaria. ¿Podemos hacerlo mejor?
- Radiología de Tórax.
- Radiología Osteoarticular.
- Urgencias oftalmológicas.

## Talleres

- Abordaje de la paciente con osteoporosis posmenopáusica: nuevas opciones terapéuticas.
- Actualización de las Guías de HTA. Guía NICE.
- Actualización en el manejo de fuentes biomédicas: PUBMED.
- Atención al Síndrome Coronario Agudo y seguimiento de la cardiopatía isquémica en Atención Primaria.
- Dermatocosmética.
- Disfunción tiroidea, manejo en atención primaria e hipotiroidismo gestacional.
- Dispositivos móviles y redes sociales.
- Ecografía en un centro de Salud.
- El abordaje del paciente fumador, nuestra responsabilidad.
- El coaching en la consulta del médico de Atención Primaria.
- El paciente oncológico en su domicilio.
- El papel del Médico de Familia en la insuficiencia cardíaca congestiva.
- Enfermedades raras: Estrategias para su abordaje sociosanitario.
- Entrevista motivacional.
- Evaluación de la calidad.
- Exploración del Aparato Locomotor: hombro y rodilla.
- Exploración neurológica y su implicación en el tratamiento.
- Gota: una enfermedad curable.
- Ictus en fase aguda: diagnóstico y manejo extrahospitalario.
- Incorporación del medicamento homeopático en EPOC.
- La dieta y la micronutrición: una luz terapéutica para la Diabetes tipo 2.
- Los alimentos funcionales y su utilización en la práctica clínica en Atención Primaria.
- Manejo Práctico de las Arritmias en Atención Primaria.
- Medicina 2.0.
- Mitos y Verdades en Acné.
- Papel de la Atención Primaria en el Consenso sobre el tratamiento al alta hospitalaria del paciente con hiperglucemia. Cuestiones prácticas.
- Planificación Familiar.
- Plataforma colaborativa para los miembros de Grupo de Trabajo de SEMERGEN (exclusivo miembros de GdT de SEMERGEN).
- Prevención del tromboembolismo venoso en Atención Primaria.
- Problemas bioéticos más frecuentes en Atención Primaria.
- Retinografías.
- Salud Sexual: Aprende a través de tus pacientes.
- Solo ante el peligro: El médico frente la consulta.
- Terapia Inhalada hoy: Inhaladores: Viejos problemas, nuevas propuestas.
- Uso del dermatoscopio en Atención Primaria.
- Vacunas para un siglo: Un éxito frente a la enfermedad.
- Vitamina D en Atención Primaria.
- ¿Quieres organizar mejor la atención a tus pacientes crónicos?. Conoce el instrumento IEMAC (Instrumento para la Evaluación de Modelos de Atención a la Cronicidad).
- ¿Realizamos bien la prevención en las consultas de Atención Primaria? Costo-efectividad y pertinencia de las actividades preventivas en la consulta de Atención Primaria.
- ¿Sigue siendo útil el abordaje integral en el Síndrome Metabólico?

## Aula de Urología

- Taller: Rehabilitación del Suelo Pélvico en pacientes con incontinencia urinaria.
- Taller: Síntomas del tracto urinario inferior en el varón. ¿Cuál es su diagnóstico?
- Seminario: Cribado de Cáncer de Próstata. Pros y Contras.

## Aula de Neurología

- Estación: Cefalea.
- Estación: Mareo y Vértigo.
- Estación: Parkinsonismo y otros trastornos del movimiento.
- Estación: Deterioro cognitivo y Demencia.

## Aula Cardiovascular

- Estación 1: Diagnóstico ecocardiográfico de la hipertrofia ventricular izquierda
- Estación 2: Valoración del grosor de la pared carotídea: Grosor íntima-media
- Estación 3: Detección precoz de la enfermedad vascular periférica. Índice tobillo-brazo
- Estación 4: Medición Ambulatoria de Presión Arterial (MAPA), Valoración Onda del Pulso (VOP)

## Aula de Urgencias. Y...¿usted qué sabe de Urgencias?

- Estación 1: Taller Polivalente.
- Estación 2: Parada Cardiorespiratoria.
- Estación 3: Técnicas de Urgencias para el Médico de Familia.
- Estación 4: Urgencias en pediatría de Médico de Familia.



# Programa Científico

Miércoles 26 de Septiembre de 2012

**09.00 - 14.00 HS.**

Taller Online Parte Presencial: Lectura crítica de un artículo científico.

*Sala Conferencia 2·2*

Ponentes:

**Dr. D. Miguel Ángel Salinero Fort**

*Unidad de Investigación. Hospital Carlos III. Madrid.*

**Dr. D. José Luis Martícano Gómez**

*Médico de Familia. Centro de Salud de Jabugo. Huelva.  
Coordinador de la Sección del Inmigrante del Grupo de Trabajo de Actividades Preventivas de SEMERGEN.*

**Sr. D. José María Múgica Flores**

*Director General de la Organización de Consumidores y Usuarios (OCU).*

**Dr. D. Juan José Rodríguez Sendín**

*Presidente del Consejo General de Colegios Oficiales de Médicos (CGOCM).*

**Dr. D. José Luis Llisterri Caro**

*Presidente de la Sociedad Española de Médicos de Atención Primaria (SEMERGEN).*

**19.00 - 19.30 HS.**

Acto Inaugural  
*Auditorio 1*

**19.30 - 21.00 HS.**

Foro de debate: La Atención Primaria, clave en la sostenibilidad del Sistema Nacional de Salud.

*Auditorio 2*

Moderador:

**Sr. D. Francisco Rodríguez Crespo**

*Periodista. Granada.*

Ponentes:

**Sr. D. José Martínez Olmos**

*Portavoz de Sanidad en el Congreso de Los Diputados del Partido Socialista Obrero Español (PSOE).*

**Sr. D. Jesús Aguirre Muñoz**

*Portavoz de la Comisión de Sanidad del Senado por el Partido Popular (PP).*

Conferencia de Inauguración: Crisis, Salud y Atención Primaria.

*Auditorio 1*

Ponente:

**Dr. D. Vicente Ortún Rubio**

*Decano. Facultad de Ciencias Económicas y Empresariales. Universidad Pompeu i Fabra. Barcelona.*

**21.00 HS.**

Cóctel de Bienvenida

Jueves 27 de Septiembre de 2012

**09.00-10.30HS.**

Taller Online Parte Presencial: Aprendizaje reflexivo (PUN's and DEN's): Identifica tus necesidades formativas a través de tus pacientes: Dolor Neuropático Periférico Diabético. Sesión 1.

*Sala Multiusos 1*

Ponentes:

**Dr. D. Ricardo Manzanera Escarti**

Médico de Familia. Facultad de Medicina "Imperial College". Londres. Reino Unido.

**Dr. D. Emilio Blanco Tarrío**

Médico de Familia. Centro de Salud de Béjar. Salamanca. Coordinador del Grupo de Trabajo del Dolor de SEMERGEN.

Taller: ¿Sigue siendo útil el abordaje integral en el Síndrome Metabólico? Sesión 1.

*Sala Multiusos 2*

Ponentes:

**Dr. D. Miguel Ángel Prieto Díaz**

Médico de Familia. Centro de Salud Vallobín- La Florida. Oviedo. Asturias. Miembro del Grupo de Trabajo de HTA de SEMERGEN.

**Dr. D. Ángel Díaz Rodríguez**

Médico de Familia. Centro de Salud de Bemibre. León. Coordinador del Grupo de Trabajo de Lípidos de SEMERGEN.

Taller Online Parte Presencial: Nutrición e Hidratación. Sesión 1.

*Sala Multiusos 3*

Temas y Ponentes:

**Nutrición e hidratación: Pautas y requerimientos genéricos.**

**Prof. D. Javier Aranceta Bartrina**

Presidente de la Sociedad Española de Nutrición Comunitaria (SENC).

**Prof. D. Lluís Serra Majem**

Universidad de las Palmas de Gran Canaria. Presidente de la Fundación para la Investigación Nutricional. Vicepresidente del European Hydration Institute.

**Hidratación en personas mayores.**

**Prof. D. Gregorio Varela Moreiras**

Departamento de Nutrición, Bromatología y Tecnología de los alimentos. Facultad de Farmacia. Universidad CEU San Pablo. Madrid. Presidente de la Fundación Española de Nutrición (FEN).

**Hidratación en mujeres embarazadas y en periodo de lactancia, y en población infantil y juvenil.**

**Prof. D<sup>a</sup>. Rosa Ortega Anta**

Catedrática de Nutrición. Departamento de Nutrición. Facultad de Farmacia. Universidad Complutense de Madrid.

**Hidratación y actividad física y deporte.**

**Dr. D. José Manuel Fernández García**

Médico de Familia. Punto de Atención Continuada de Caldas de Reis. Pontevedra. Miembro del Grupo de Trabajo de Nutrición de SEMERGEN.

**Hidratación y rendimiento cognitivo.**

**Dra. D<sup>a</sup>. M<sup>a</sup> Luisa López Díaz-Ufano**

Médico de Familia. Centro de Salud Rosa de Luxemburgo. Torres de la Alameda, Madrid. Coordinadora del Grupo de Trabajo de Nutrición de SEMERGEN.

**Aula de Urología**

**Taller: LUTS (Síntomas del tracto urinario inferior), en el varón. Abordaje en Atención Primaria. Sesión 1.**

*Sala Multiusos 4*

Ponentes:

**Dr. D. Francisco José Brenes Bermúdez**

Médico de Familia. Centro de Atención Primaria Llefà. Badalona, Barcelona. Coordinador del Grupo de Trabajo de Urología de SEMERGEN.

**Dr. D. Antonio Alcántara Montero**

Médico de Familia. Unidad del dolor Don Benito-Villanueva de la Serena. Badajoz. Miembro del Grupo de Trabajo de Urología de SEMERGEN.

**Aula de Urología**

**Taller: Paciente con hematuria. Evaluación y diagnóstico. Sesión 1.**

*Sala Multiusos 5*

Ponentes:

**Dra. D<sup>a</sup>. Noemí Pérez León**

Médico de Familia. Centro de Atención Primaria Llefà. Badalona, Barcelona. Miembro del Grupo de Trabajo de Urología de SEMERGEN.

**Dra. D<sup>a</sup>. Lourdes Martínez-Berganza Asensio**

Médico de Familia. Centro de Atención Primaria Nuestra Señora del Pilar. Alcalá de Henares, Madrid. Miembro del Grupo de Trabajo de Urología de SEMERGEN.

## Defensa de Comunicaciones 1

*Sala Multiusos 7*Moderadores:**Dr. D. José Ignacio Peis Redondo***Médico de Familia. Centro de Salud San Felipe. Jaén.***Dra. D<sup>a</sup>. María José Descalzo Pulido***Médico de Familia. Centro de Salud Puerta Blanca. Málaga.*

## Defensa de Comunicaciones 2

*Sala Multiusos 8*Moderadores:**Dr. D. Juan Carlos Aguirre Rodríguez***Médico de Familia. Unidad de Gestión Clínica Casería de Montijo. Distrito Sanitario Granada.***Dr. D. Francisco Javier Atienza Martín***Médico de Familia. Director de la Unidad de Gestión Clínica Adoratrices. Distrito Sanitario Huelva-Costa. Huelva.*

Taller Online Parte Presencial: Manejo de la patología del sueño en Atención Primaria. Sesión 1.

*Sala Multiusos 9*Ponentes:**Dr. D. Enric Zamorano Bayarri***Médico de Familia y Psiquiatra. Centro de Salud de Sant Antoni de Vilamajor. Barcelona. Coordinador de la Sección del Sueño del Grupo de Trabajo de Salud Mental de SEMERGEN.***Dra. D<sup>a</sup>. Pilar Vich Pérez***Médico de Familia y especialista en Medicina Interna. Centro de Salud los Alpes. Madrid.*

Taller Online Parte Presencial: Paciente con depresión en Atención Primaria. ¿Podemos hacerlo mejor? Sesión 1.

*Sala Multiusos 12*Ponente:**Dr. D. Juan Larumbe Ochoa***Psiquiatra. Hospital Psiquiátrico de Álava. Vitoria- Gasteiz.***Dr. D. José Ángel Arbesú Prieto***Médico de Familia. Centro de Salud de La Eria. Oviedo. Coordinador del Grupo de Trabajo de Salud Mental de SEMERGEN.***09.00-11.15 HS**

Taller Online Parte Presencial: Manejo del paciente asmático: Espirometría y manejo de inhaladores. Sesión1.

*Sala Multiusos 11*Ponentes:**Dra. D<sup>a</sup>. Antonia Soto Venegas***Neumóloga. Hospital San Juan de la Cruz. Úbeda, Jaén.***Dra. D<sup>a</sup>. Cristina Bonnardeaux Chadburn***Médico de Familia. Servicio de Urgencias de Atención Primaria (SUAP). Cantabria. Miembro del Grupo de Trabajo de Respiratorio de SEMERGEN.***09.00 - 14.00 HS.**

Taller: Cirugía Menor.

*Sala Multiusos 6*Ponentes:**Dr. D. Ángel Marcos Rodríguez***Médico de Familia. Centro de Salud Arturo Eyries. Valladolid. Coordinador del Grupo de Trabajo de Cirugía Menor de SEMERGEN.***Dra. D<sup>a</sup>. Teresa Salado García***Médico de Familia. Centro de Salud Arturo Eyries. Valladolid.***Dra. D<sup>a</sup>. Patricia Bustamante Marcos***Médico Residente de 4º Año de Medicina Familiar y Comunitaria. Centro de Salud Arturo Eyries. Valladolid.***Dra. D<sup>a</sup>. Beatriz Herrero Bregón***Médico Residente de 3er Año de Medicina Familiar y Comunitaria. Centro de Salud Arturo Eyries. Valladolid.***Dr. D. Francisco Aganzo López***Centro de Salud La Almunia de Doña Godina. Area SALUD III. Zaragoza.*

Aula de Neurología: Manejo del paciente neurológico en Atención Primaria.

*Actividad especialmente recomendable para Residentes*

*Estación 1: Cefalea.*

*Sala Conferencia 1-1*Docente:**Dra. D<sup>a</sup>. Raquel Ramírez Parrondo***Médico de Familia y Psicoterapeuta. Clínica Universitaria Navarra. Madrid. Miembro de los Grupos de Trabajo de Neurología, Salud Mental-Sección Sueño e Ictus de SEMERGEN.*

**Estación 2: Mareo y Vértigo.**

**Sala Conferencia 1-5**

Docente:

**Dr. D. Juan José Gomáriz García**

Médico de Familia. Centro de Salud Lorca La Viña. Murcia. Miembro del Grupo de Trabajo de Neurología de SEMERGEN.

**Estación 3: Enfermedad de Parkinson y otros trastornos del movimiento.**

**Sala Conferencia 1-4**

Docente:

**Dra. D<sup>a</sup>. M<sup>a</sup> Carmen Martínez Altarriba**

Médico de Familia. Coordinadora de formación del Centro de Atención Primaria Horta 7F. Barcelona. Miembro del Grupo de Trabajo de Neurología de Distrito Servicio de Atención Primaria Muntanya. Secretaria Grupo de Trabajo de Neurología de SEMERGEN.

**Estación 4: Deterioro cognitivo y Demencia.**

**Sala Conferencia 1-3**

Docente:

**Dr. D. Enrique María Arrieta Antón**

Médico de Familia. Centro de Salud Segovia Rural. Segovia. Coordinador del Grupo de Trabajo de Neurología de SEMERGEN.

**10.45 - 12.15 HS.**

**Mesa: Salud sexual y enfermedad crónica.**

**Sala Auditorio 1**

Moderadoras:

**Dra. D<sup>a</sup>. Rosa M<sup>a</sup> Montaña Hernández**

Médico de Familia y Sexóloga. Servicio de Urgencias Hospitalarias. Hospital Santos Reyes. Aranda del Duero, Burgos. Miembro del Grupo de Trabajo de Sexología de SEMERGEN.

**Dra. D<sup>a</sup>. Francisca Molina Escribano**

Médico de Familia. Centro de Salud Casas de Juan Núñez. Albacete. Representante de Médicos Jóvenes, Ejercicio Libre y Estudiantes.

Temas y Ponentes:

**La sexualidad en la madurez.**

**Dr. D. Manuel Lucas Matheu**

Médico de Familia y Sexólogo. Academia Internacional de Sexología Médica.

**Salud sexual y enfermedad mental.**

**Dr. D. Rubén Hernández Serrano**

Psiquiatra y Sexólogo. Academia Internacional de Sexología Médica. Venezuela.

**Medicamentos y su repercusión en la sexualidad.**

**Dr. D. Joan Mir Pizá**

Médico de Familia. Centro de Salud Martí Serra. Marratxí, Mallorca. Miembro del Grupo de Trabajo de Sexología de SEMERGEN.

**La salud sexual en el paciente prostático.**

**Dr. D. Froilán Sánchez Sánchez**

Médico de Familia y Sexólogo. Academia Internacional de Sexología Médica. Miembro del Grupo de Trabajo de Sexología de SEMERGEN.

**Mesa: Anticoagulación y Atención Primaria. ¿Qué hay de nuevo?**

**Sala Auditorio 2**

Moderadores:

**Dr. D. José Luis Llisterri Caro**

Médico de Familia. Centro de Salud Ingeniero Joaquín Benlloch. Valencia. Presidente Nacional de SEMERGEN.

**Dr. D. Vivencio Barrios Alonso**

Cardiólogo. Servicio de Cardiología. Hospital Universitario Ramón y Cajal. Madrid. Miembro del Grupo de Trabajo de HTA de SEMERGEN.

Temas y Ponentes:

**Papel del médico de Atención Primaria en el manejo de los nuevos anticoagulantes.**

**Dr. D. José Polo García**

Médico de Familia. Centro de Salud de Casar de Cáceres. Cáceres. Coordinador del Grupo de Trabajo de Hematología de SEMERGEN. Miembro del Grupo de Trabajo de HTA de SEMERGEN.

**Optimizando el tratamiento anticoagulante en poblaciones especiales.**

**Dr. D. Juan José Gómez Doblas**

Director Unidad de Gestión Clínica Área del Corazón. Hospital Universitario Virgen de la Victoria. Málaga.

**Aspectos prácticos en el manejo de Rivaroxabán.**

**Dr. D. Vicente Pallarés Carratalá**

Médico de Familia. Unidad de Vigilancia de la Salud. Unión de Mutuas. Castellón. Miembro del Grupo de Trabajo de HTA de SEMERGEN.

**Mesa: Artrosis. Evidencias y Retos: ¿Qué hay de nuevo?**

**Sala de Exposiciones**

Moderador:

**Dr. D. Sergio Giménez Basallote**

Médico de Familia. Unidad de Gestión Clínica El Limonar. Distrito Sanitario Málaga. Coordinador de Grupo de Trabajo de Aparato Locomotor de SEMERGEN.

Temas y Ponentes:**Introducción. La importancia de la artrosis.****Dra. D<sup>a</sup>. Ingrid Möller Parera**

Reumatóloga. Directora del Instituto Poal de Reumatología. Barcelona.

**Avances farmacológicos en el tratamiento de la artrosis.****Dra. D<sup>a</sup>. Maribel Lucena González**

Catedrática en Farmacología Clínica. Facultad de Medicina. Universidad de Málaga.

**La combinación de fármacos. Una realidad terapéutica.****Dr. D. Jordi Monfort Faure**

Reumatólogo. Hospital del Mar de Barcelona.

**Medicina Personalizada: Nuevos retos en Artrosis.****Dr. D. Josep Vergés Milano**

Farmacólogo Clínico. Director Médico y Científico de Bioibérica, Barcelona.

**Actualización en el manejo de la artrosis en Atención Primaria.****Dr. D. Sergio Giménez Basallote**

Médico de Familia. Unidad de Gestión Clínica El Limonar. Distrito Sanitario Málaga. Coordinador de Grupo de Trabajo de Aparato Locomotor de SEMERGEN.

**Repaso de las Nuevas Guías Semergen en Artrosis.****Dr. D. Sergio Giménez Basallote**

Médico de Familia. Unidad de Gestión Clínica El Limonar. Distrito Sanitario Málaga. Coordinador de Grupo de Trabajo de Aparato Locomotor de SEMERGEN.

Simposio: Manejo del paciente con Diabetes Mellitus tipo 2, ¿sigue siendo un reto?

**Sala Conferencias 2-1**Moderador:**Dr. D. Javier Mediavilla Bravo**

Médico de Familia. Centro de Salud Burgos Rural Sur. Burgos. Coordinador del Grupo de Trabajo de Diabetes de SEMERGEN. Red de Grupos de Estudio de la Diabetes en Atención Primaria de Salud (RedGDPS).

Temas y Ponentes:**Impacto de las hipoglucemias en la adherencia al tratamiento.****Dr. D. José Escribano Serrano**

Médico de Familia. Centro de Salud San Roque. Cádiz. Grupo de Trabajo de Diabetes de SEMERGEN.

**Beneficios del tratamiento individualizado para alcanzar el objetivo.****Dra. D<sup>a</sup>. Sara Artola Menéndez**

Médico de Familia. Centro de Salud Hereza. Madrid.

**Inhibidores DPP4: Diferencias y similitudes.****Dr. D. Javier Escalada Sanmartín**

Médico especialista en Endocrinología. Clínica Universitaria de Navarra. Madrid. Miembro de la Sociedad Española de Diabetes.

Mesa: La hidratación con agua mineral natural como fuente de salud.

**Sala Conferencias 2-2**Moderadores:**Dra. D<sup>a</sup>. M<sup>a</sup> Luisa López Díaz-Ufano**

Médico de Familia. Centro de Salud Rosa de Luxemburgo. Torres de la Alameda, Madrid. Coordinadora del Grupo de Trabajo de Nutrición de SEMERGEN.

**Prof. Dr. Jesús Román Martínez**

Profesor Grado de Nutrición humana y Dietética. Facultad de Medicina. Universidad Complutense de Madrid. Secretario General del Comité Científico del IIAS.

Temas y Ponentes:

**El agua mineral natural y el agua del grifo, dos productos muy distintos.**

**Dra. D<sup>a</sup>. Pilar Rodríguez Espinosa**

Médico Especialista en Hidrología Médica. Servicio Médico del Balneario de Lanjarón. Máster de Nutrición por la Universidad de Granada.

**Recomendaciones de ingesta de agua e hidratación en adultos y ancianos.**

**Prof. Dr. Jesús Román Martínez**

Grado de Nutrición humana y Dietética. Facultad de Medicina. Universidad Complutense de Madrid. Secretario General del Comité Científico del IIAS.

**El papel del agua mineral natural en la salud de la mujer.**

**Dra. D<sup>a</sup>. Viviana Loria Kohen**

Unidad de Nutrición Clínica y Dietética. Hospital Universitario La Paz. Madrid. Investigadora del Instituto IMDEA Alimentación.

Taller Online Parte Presencial: Aprendizaje reflexivo (PUNs and DENs): Identifica tus necesidades formativas a través de tus pacientes: Depresión. Sesión 1.

**Sala Multiusos 1**Ponentes:**Dr. D. José Manuel Benítez Moreno**

Médico de Familia. Instituto de Neuropsiquiatría y Adicciones Dr. Emili Mira. Parc de Salut Mar. Santa Coloma de Gramenet, Barcelona. Miembro de los Grupos de Trabajo de Salud Mental y de Sexología de SEMERGEN.

**Dr. D. José Carlos Mínguez Villar**

Médico de Familia. Centro de Salud Tórtola Valladolid-Este. Valladolid.

Taller: ¿Sigue siendo útil el abordaje integral en el Síndrome Metabólico?. Sesión 2.  
*Sala Multiusos 2*

Ponentes:

**Dr. D. Miguel Ángel Prieto Díaz**

Médico de Familia. Centro de Salud Vallobín- La Florida. Oviedo. Asturias. Miembro del Grupo de Trabajo de HTA de SEMERGEN.

**Dr. D. Ángel Díaz Rodríguez**

Médico de Familia. Centro de Salud de Bembibre. León. Coordinador del Grupo de Trabajo de Lípidos de SEMERGEN.

Taller: ¿Quieres organizar mejor la atención a tus pacientes crónicos?. Conoce el instrumento IEMAC (Instrumento para la Evaluación de Modelos de Atención a la Cronicidad).

*Sala Multiusos 3*

Ponentes:

**Dra. D<sup>a</sup>. Olga Solas Gaspar**

Jefa del Observatorio de Salud. Fundación Sociosanitaria de Castilla La Mancha.

**Prof. D<sup>a</sup>. Mercedes Guilabert Mora**

Profesora de Psicología de la Salud. Universidad Miguel Hernández. Elche, Alicante.

**Sra. D<sup>a</sup>. Paloma Fernández Cano**

Gerente de Políticas Públicas. Merck Sharp & Dohme de España.

Aula de Urología:

Taller: LUTS (Síntomas del tracto urinario inferior), en el varón. Abordaje en Atención Primaria. Sesión 2.

*Sala Multiusos 4*

Ponentes:

**Dr. D. Francisco José Brenes Bermúdez**

Médico de Familia. Centro de Atención Primaria Llefà. Badalona, Barcelona. Coordinador del Grupo de Trabajo de Urología de SEMERGEN.

**Dr. D. Antonio Alcántara Montero**

Médico de Familia. Unidad del dolor Don Benito-Villanueva de la Serena, Badajoz. Miembro del Grupo de Trabajo de Urología de SEMERGEN.

Taller: Paciente con hematuria. Evaluación y diagnóstico.

Sesión 2.

*Sala Multiusos 5*

Ponentes:

**Dra. D<sup>a</sup>. Noemí Pérez León**

Médico de Familia. Centro de Atención Primaria Llefà. Badalona, Barcelona. Miembro del Grupo de Trabajo de Urología de SEMERGEN.

**Dra. D<sup>a</sup>. Lourdes Martínez-Berganza Asensio**

Médico de Familia. Centro de Atención Primaria Nuestra Señora del Pilar. Alcalá de Henares, Madrid. Miembro del Grupo de Trabajo de Urología de SEMERGEN.

Defensa de Comunicaciones 3.

*Sala Multiusos 7*

Moderadores:

**Dr. D. Pedro García Pedreño**

Médico de Familia. Centro de Salud de Huércal. Almería.

**Dr. D. Armando Santo González**

Médico de Familia. Centro de Salud Sangonera La Verde. Gerencia Murcia Oeste. Coordinador del Grupo de Trabajo de Calidad y Gestión SEMERGEN.

Defensa de Comunicaciones 4.

*Sala Multiusos 8*

Moderadores:

**Dra. D<sup>a</sup>. Elena Martínez Prats**

Médico de Familia. Centro de Atención Primaria Barceloneta. Barcelona.

**Dra. D<sup>a</sup>. Isabel Pastrana Pastrana**

Médico de Familia. Centro de Salud el Parque - Somió. Gijón.

Taller: Uso del dermatoscopio en Atención Primaria.

*Sala Multiusos 9*

Ponentes:

**Dr. D. José Ángel Blanco Leira**

Médico de Familia. Centro de Salud San Pablo. Sevilla.

Taller: Atención al Síndrome Coronario Agudo y seguimiento de la cardiopatía isquémica en Atención Primaria.

*Sala Multiusos 10*

Ponentes:

**Dr. D. Juan Gabriel García Ballesteros**

Médico de Familia. Centro de Salud de Bailén. Jaén.

**Dr. D. Ángel Bartolomé Sanz**

Médico especialista en Cuidados Intensivos. Hospital San Juan de la Cruz. Úbeda.

Taller Online Parte Presencial: Paciente con depresión en Atención Primaria. ¿Podemos hacerlo mejor? Sesión 2.

*Sala Multiusos 12*

Ponente:

**Dr. D. Juan Larumbe Ochoa**

Psiquiatra. Hospital Psiquiátrico de Álava. Vitoria-Gasteiz.

**Dr. D. José Ángel Arbesú Prieto**

Médico de Familia. Centro de Salud de La Eria. Oviedo. Coordinador del Grupo de Trabajo de Salud Mental de SEMERGEN.

**11.15 - 14.00 HS.**

Taller Online Parte Presencial: Manejo del paciente asmático: Espirometría y manejo de inhaladores. Sesión 2.

*Sala Multiusos 17*

Ponentes:

**Dra. D<sup>a</sup>. Cristina Bonnardeaux Chadburn**

Médico de Familia. Centro de Salud Saja. Servicio de Urgencias de Atención Primaria (SUAP). Cantabria. Miembro del Grupo de Trabajo de Respiratorio de SEMERGEN.

**Dra. D<sup>a</sup>. Antonia Soto Venegas**

Neumóloga. Hospital San Juan de la Cruz. Úbeda, Jaén.

**12.30 - 14.00 HS.**

Mesa: Obesidad: La epidemia del futuro. ¿Intervención médica o legislativa?

*Sala Auditorio 1*

Moderador:

**Dr. D. Antonio Hormigo Pozo**

Médico de Familia. Centro de Salud Puerta Blanca. Málaga. Miembro del Grupo de Trabajo de Diabetes de SEMERGEN.

Temas y Ponentes:

*Situación y visión desde la Pediatría.*

**Dra. D<sup>a</sup>. Ana Martínez Rubio**

Pediatra de Atención Primaria. Centro de Salud de Camas. Sevilla.

*Epidemiología y abordaje terapéutico de la Obesidad en población adulta.*

**Dra. D<sup>a</sup>. Joima Panisello Royo**

Médico especialista en Medicina Interna. Directora General Fundación para el Fomento de la Salud. Madrid. Miembro del Grupo de Trabajo de Lípidos de SEMERGEN.

*Estrategias y posicionamiento ante la obesidad de la industria alimentaria.*

**Dr. D. Alejandro Martínez Berriochoa**

Director General Fundación EROSKI.

Mesa: La EPOC en Atención Primaria: Implicación de la Guía GesEPOC.

*Sala Auditorio 2*

Moderador:

**Dr. D. Rafael Alonso Matía**

Médico de Familia. Centro de Salud de Algorta. Vizcaya. Miembro del Grupo de Trabajo de Respiratorio de SEMERGEN.

Temas y Ponentes:

*Panorama actual de la EPOC en Atención Primaria.*

**Dr. D. Rafael Alonso Matía**

Médico de Familia. Centro de Salud de Algorta. Vizcaya. Miembro del Grupo de Trabajo de Respiratorio de SEMERGEN.

*La nueva Guía GesEPOC: un enfoque más clínico de la EPOC.*

**Dra. D<sup>a</sup>. Myriam Calle Rubio**

Médico especialista en Neumología. Hospital Clínico San Carlos. Madrid. Coordinadora Científica de GesEPOC.

*Aplicabilidad de GesEPOC en la práctica clínica de Atención Primaria.*

**Dr. D. José Antonio Quintano Jiménez**

Médico de Familia. Neumólogo. Centro de Salud Lucena I. Lucena, Córdoba. Coordinador del Grupo de Trabajo de Respiratorio de SEMERGEN.

Simposio: Diabetesidad: El médico de Atención Primaria, clave en el tratamiento precoz.

*Sala de Exposiciones*

Moderador:

**Dr. D. José Escribano Serrano**

Médico de Familia. Centro de Salud San Roque. Cádiz. Miembro del Grupo de Trabajo de Diabetes de SEMERGEN.

Temas y Ponentes:

*Evolucionando en el manejo del paciente con Diabetesidad.*

**Dr. D. Esteban Jódar Gimeno**

Servicio de Endocrinología y Nutrición. Hospital Universitario Quirón. Madrid.

*Eligiendo la mejor opción terapéutica para el paciente con Diabetesidad.*

**Dr. D. Luis Ávila Lachica**

Médico de Familia. Centro de Salud de Benamargosa. Málaga.

## Mesa: Innovación Sanitaria en Andalucía.

### Sala Conferencias 2·1

Moderador:

#### **Dr. D. Jesús Vergara Martín**

Médico de Familia. Centro de Salud de Huércal. Almería.

#### **Dra. D<sup>a</sup>. Montserrat Pimienta Escrihuela**

Médico de Familia. Centro de Atención Primaria de Nova Lloreda, Badalona Serveis Assistencials. Barcelona.

Temas y Ponentes:

**Ingeniería biomédica Una atención personalizada a los ciudadanos.**

#### **Prof. D<sup>a</sup>. Laura M. Roa Romero**

Catedrática de Ingeniería de Sistemas. Grupo de Ingeniería Biomédica. Universidad de Sevilla. Presidenta de la Sociedad Española de Ingeniería Biomédica.

**Centro de Excelencia Avanzada en salud digital en Andalucía.**

#### **Dr. D. Felipe López-Cano Gómez**

Gerente de Sanidad de INDRA.

**Living Lab Social.**

#### **Dr. D. Francisco José Fernández Rosado**

Médico de Familia. Centro de Salud Zona Norte. El Puerto de Santa María, Cádiz. Responsable del Proyecto "Living Lab Social" en el marco del Proyecto "Living Lab Salud Andalucía".

## Mesa: Objetivo c-LDL menor de 70mg./dl. en diabéticos y coronarios. ¿En España también?

### Sala Conferencias 2·2

Moderadores:

#### **Dr. D. Ángel Díaz Rodríguez**

Médico de Familia. Centro de Salud de Bembibre. León. Coordinador del Grupo de Trabajo de Lípidos de SEMERGEN.

#### **Dr. D. Pedro Valdivielso Felices**

Director de la Unidad de Gestión Clínica de Medicina Interna. Hospital Clínico Virgen de la Victoria. Málaga.

Temas y Ponentes:

**c-LDL <70 mg/dl: ¿dónde estamos hoy?**

#### **Dr. D. Adalberto Serrano Cumplido**

Médico de Familia. Centro de Salud Repélega. Portugalete; Vizcaya. Miembro del Grupo de Trabajo de Lípidos de SEMERGEN.

**Nuevas Guías Europeas de Dislipemia 2011-2012.**

#### **Dr. D. Luis Masana Marín**

Servicio de Medicina Interna. Hospital Sant Joan de Reus. Tarragona.

**La coadministración como respuesta a los nuevos objetivos de las Guías.**

#### **Dr. D. Carlos Guijarro Herráiz**

Consulta de Riesgo Vascular. Unidad de Medicina Interna. Hospital Universitario Fundación Alcorcón. Profesor Asociado. Facultad de Ciencias de la Salud Universidad Rey Juan Carlos. Madrid.

## Taller Online Parte Presencial: Hablemos de Sexualidad. Sesión 1.

### Sala Multiusos 1

Ponentes:

#### **Dr. D. Carlos San Martín Blanco**

Médico de Familia. Máster en Sexología y Sexólogo Clínico. Centro Interdisciplinar de Psicología y Salud (CIPSA). Santander.

#### **Dra. D<sup>a</sup>. Ana Rosa Jurado López**

Médico de Familia y Sexóloga. Directora de Planificación Familiar y Atención a la Mujer en Clínica Elvira y The Medical Centre. Marbella, Málaga. Secretaria del Grupo de Trabajo Sexología de SEMERGEN.

## Taller Online Parte Presencial: Actividades preventivas en la población inmigrante.

### Sala Multiusos 2

Ponentes:

#### **Dr. D. José Luis Martíncano Gómez**

Médico de Familia. Centro de Salud de Jabugo. Huelva. Coordinador de la Sección del Inmigrante del Grupo de Trabajo Actividades Preventivas de SEMERGEN.

#### **Dra. D<sup>a</sup>. Matilde Sierra Pérez**

Médico de Familia. Centro de Salud Santoña. Cantabria. Miembro de la Sección del Inmigrante del Grupo de Trabajo Actividades Preventivas de SEMERGEN.

## Taller Online Parte Presencial: Nutrición e Hidratación. Sesión 2.

### Sala Multiusos 3

Temas y Ponentes:

**Nutrición e hidratación: Pautas y requerimientos genéricos.**

#### **Prof. D. Javier Aranceta Bartrina**

Presidente de la Sociedad Española de Nutrición Comunitaria (SENC).

#### **Prof. D. Lluís Serra Majem**

Universidad de las Palmas de Gran Canaria. Presidente de la Fundación para la Investigación Nutricional. Vicepresidente del European Hydration Institute.



**Hidratación en personas mayores.****Prof. D. Gregorio Varela Moreiras**

Departamento de Nutrición, Bromatología y Tecnología de los alimentos. Facultad de Farmacia. Universidad CEU San Pablo. Madrid. Presidente de la Fundación Española de Nutrición (FEN).

**Hidratación en mujeres embarazadas y en periodo de lactancia, y en población infantil y juvenil.****Prof. D<sup>a</sup>. Rosa Ortega Anta**

Catedrática de Nutrición. Departamento de Nutrición. Facultad de Farmacia. Universidad Complutense de Madrid.

**Hidratación y actividad física y deporte.****Dr. D. José Manuel Fernández García**

Médico de Familia. Punto de Atención Continuada de Caldas de Reis. Pontevedra. Miembro del Grupo de Trabajo de Nutrición de SEMERGEN.

**Hidratación y rendimiento cognitivo.****Dra. D<sup>a</sup>. M<sup>a</sup> Luisa López Díaz-Ufano**

Médico de Familia. Centro de Salud Rosa de Luxemburgo. Torres de la Alameda, Madrid. Coordinadora del Grupo de Trabajo de Nutrición de SEMERGEN.

Taller: Papel de la Atención Primaria en el Consenso sobre el tratamiento al alta hospitalaria del paciente con hiperglucemia. Cuestiones prácticas. Sesión 1.

**Sala Multiusos 4**Ponentes:**Dr. D. Ricardo Gómez Huelgas**

Servicio de Medicina Interna. Hospital Carlos Haya. Málaga.

**Dr. D. Javier Mediavilla Bravo**

Médico de Familia. Centro de Salud Burgos Rural Sur. Burgos. Coordinador del Grupo de Trabajo de Diabetes de SEMERGEN. Red de Grupos de Estudio de la Diabetes en Atención Primaria de Salud (RedGDPS).

**Aula Urología.**

**Seminario: UP DATE. Actualización ITUs (Infecciones tracto urinario).**

**Sala Multiusos 5**Ponentes:**Dra. D<sup>a</sup>. M<sup>a</sup> Esperanza Naval Pulido**

Médico de Familia. Centro de Atención Primaria Centre Dalt La Vila. Badalona, Barcelona. Miembro del Grupo de Trabajo de Urología de SEMERGEN.

**Dra. D<sup>a</sup>. Daime Pérez Feito**

Médico de Familia. Médico SUR. Zona Básica de Salud Corella. Navarra. Miembro del Grupo de Trabajo de Urología de SEMERGEN.

**Defensa de Comunicaciones 5.****Sala Multiusos 7**Moderadores:**Dra. D<sup>a</sup>. María Rosa Sánchez Pérez**

Médico de Familia. Centro de Salud Ciudad Jardín. Málaga.

**Dr. D. José Mancera Romero**

Médico de Familia. Centro de Salud Ciudad Jardín. Málaga. Miembro del Grupo de Trabajo de Diabetes de SEMERGEN.

**Defensa de Comunicaciones 6.****Sala Multiusos 8**Moderadores:**Dr. D. Francisco Javier Fonseca del Pozo**

Dispositivo de Cuidados Críticos y Urgencias. Montoro, Córdoba. Coordinador del Grupo de Trabajo de Urgencias de SEMERGEN.

**Dr. D. Pablo Panero Hidalgo**

Médico de Familia. Centro de Salud de Órgiva. Granada.

Taller: Mitos y Verdades en Acné: : Dudas en torno al Acné y respuestas razonadas.

**Sala Multiusos 12**Ponentes:**Dr. D. Francisco José Esteban González**

Médico de Familia. Instituto de Salud Carlos III. Escuela Nacional de Sanidad. Madrid. Coordinador del Grupo de Trabajo de Dermatología de SEMERGEN.

**Dra. D<sup>a</sup>. Aurora Guerra Tapia**

Jefe de Sección de Dermatología. Hospital Doce de Octubre. Madrid.

Taller: El paciente oncológico en su domicilio.

**Sala Multiusos 10**Ponente:**Dra. D<sup>a</sup>. Rosa Díez Cagigal**

Médico del Equipo de Cuidados Paliativos. Área Hospital de Laredo. Cantabria. Coordinadora del Grupo de Trabajo de Cuidados Paliativos de SEMERGEN.

Taller Online Parte Presencial: Manejo de la patología del sueño en Atención Primaria. Sesión 2.

**Sala Multiusos 9**Ponentes:**Dr. D. Enric Zamorano Bayarri**

Médico de Familia y Psiquiatra. Centro de Salud de Sant Antoni de Vilamajor. Barcelona. Coordinador de la Sección del Sueño del Grupo de Trabajo de Salud Mental de SEMERGEN.

**Dra. D<sup>a</sup>. Pilar Vich Pérez**

Médico de Familia y especialista en Medicina Interna.  
Centro de Salud los Alpes. Madrid.

**14.00 - 16.00 HS.**

Almuerzo de trabajo

**16.00 - 17.30 HS.**

Simposio: Claves del tratamiento crónico de la Diabetes Mellitus tipo 2: Adherencia y control.

**Sala Auditorio 2**

Moderador:

**Dr. D. José Mancera Romero**

Médico de Familia. Centro de Salud Ciudad Jardín. Málaga.  
Miembro del Grupo de Trabajo de Diabetes de SEMERGEN.

Temas y Ponentes:

**Nuevas aproximaciones en el control de la Diabetes Mellitus tipo 2.**

**Dr. D. Ricardo Gómez Huelgas**

Servicio de Medicina Interna. Hospital Carlos Haya. Málaga

**Adherencia en el paciente con diabetes tipo2: Un problema no resuelto.**

**Dr. D. Antonio Hormigo Pozo**

Médico de Familia. Centro de Salud Puerta Blanca. Málaga. Miembro del Grupo de Trabajo de Diabetes de SEMERGEN.

**Nuevos fármacos para necesidades no cubiertas: Linagliptina.**

**Dr. D. Francisco Javier Ampudia Blasco**

Médico Adjunto. Unidad de Referencia de Diabetes. Servicio de Endocrinología y Nutrición. Hospital Clínico Universitario de Valencia.

Foro: SEMERGEN: Un reto de futuro, un programa para hacerlo realidad.

**Sala de Exposiciones**

Participantes:

**Dr. D. Jesús Vergara Martín**

Médico de Familia. Centro de Salud de Huércal. Almería.

**Dr. D. José Llisterri Caro**

Médico de Familia. Centro de Salud Ingeniero Joaquín Benlloch. Valencia. Presidente Nacional de SEMERGEN.

**Dr. D. Federico Pérez Agudo**

Médico de Familia. Equipo de Atención Primaria Madrid V. Madrid.

Simposio: Abordaje natural de las dislipemias desde Atención Primaria.

**Sala Conferencia 2·1** 

Temas y Ponentes

**Nutracéuticos en el control del riesgo cardiovascular.**

**Prof. D. Serafino Fazio**

Departamento de Medicina Interna, Cardiovascular e Inmunología. Universidad Federico II. Nápoles, Italia.

**Manejo práctico de las dislipemias: Visión desde Atención Primaria.**

**Dr. D. José Ramón Salinero Acevedo**

Médico de Familia. Centro de Salud de Lavapiés. Madrid.

Mesa: Manejo integral del paciente con Fibrilación Auricular: prevención primaria y atención en áreas de urgencias.

**Sala Conferencia 2·2**

Moderador:

**Dr. D. José Francisco Frías Rodríguez**

Médico de Familia. Servicio de Urgencias. Hospital Universitario Virgen de las Nieves. Granada. Miembro del Grupo de Trabajo de Ictus de SEMERGEN y SEMES Andalucía.

**Sr. D. Rafael Burgos Rodríguez**

Director del Plan Estratégico de Formación Integral. Consejería de Salud. Junta de Andalucía.

Temas y Ponentes:

**Guía PRICCA: Prevención Ictus Comunidad Andaluza.**

**Dr. D. Lisardo García Matarín**

Médico de Familia y Doctor en Medicina. Coordinador de la Unidad de Gestión Clínica Puebla de Vúcar. Almería. Miembro de los Grupos de Trabajo de ICTUS y de HTA de SEMERGEN.

**Presente y futuro de la ACO en la Prevención del Ictus Isquémico.**

**Dr. D. Juan Miguel Torres Ruiz**

Director del Plan Integral de Cardiopatías de Andalucía. Coordinador del Registro ARIAM, Escuela Andaluza de Salud Pública.

**Abordaje integral del paciente con Fibrilación Auricular en las áreas de Urgencias: Criterios de inicio profilaxis en Urgencias.**

**Dr. D. Alfonso Martín Martínez**

Jefe del Servicio de Urgencias Generales del Hospital Universitario Severo Ochoa. Universidad Alfonso X. Madrid. Coordinador Sección Arritmias Cardíacas. Sociedad Española de Medicina de Urgencias y Emergencias (SEMES).

Taller: Salud Sexual: Aprende a través de tus pacientes. Sesión 1.

### *Sala Multiusos 1*

#### Ponentes:

#### **Dra. D<sup>a</sup>. María José Tijeras Úbeda**

Médico de Familia y Sexóloga. Unidad de Gestión Clínica Almería Periferia. Almería. Miembro del Grupo de Trabajo de Sexología de SEMERGEN.

#### **Sr. D. Francisco Cabello Santamaría**

Psicólogo y Sexólogo. Director del Instituto Andaluz de Sexología y Psicología.

Taller Online Parte Presencial: Nutrición e Hidratación. Sesión 3.

### *Sala Multiusos 3*

#### Temas y Ponentes:

***Nutrición e hidratación: Pautas y requerimientos genéricos.***

#### **Prof. D. Javier Aranceta Bartrina**

Presidente de la Sociedad Española de Nutrición Comunitaria (SENC).

#### **Prof. D. Lluís Serra Majem**

Universidad de las Palmas de Gran Canaria. Presidente de la Fundación para la Investigación Nutricional. Vicepresidente del European Hydration Institute.

***Hidratación en personas mayores.***

#### **Prof. D. Gregorio Varela Moreiras**

Departamento de Nutrición, Bromatología y Tecnología de los alimentos. Facultad de Farmacia. Universidad CEU San Pablo. Madrid. Presidente de la Fundación Española de Nutrición (FEN).

***Hidratación en mujeres embarazadas y en periodo de lactancia, y en población infantil y juvenil.***

#### **Prof. D<sup>a</sup>. Rosa Ortega Anta**

Catedrática de Nutrición. Departamento de Nutrición. Facultad de Farmacia. Universidad Complutense de Madrid.

***Hidratación y actividad física y deporte.***

#### **Dr. D. José Manuel Fernández García**

Médico de Familia. Punto de Atención Continuada de Caldas de Reis. Pontevedra. Miembro del Grupo de Trabajo de Nutrición de SEMERGEN.

***Hidratación y rendimiento cognitivo.***

#### **Dra. D<sup>a</sup>. Rosario Corio Andújar**

Médico de Familia. Centro de Salud Martí Juliá. Cornellá de Llobregat, Barcelona. Miembro del Grupo de Trabajo de Nutrición de SEMERGEN.

Simposio: La medicina de los sanos: homeostasis y fitoterapia en la práctica alopática.

### *Sala Conferencia 1-1*

#### Moderadores:

#### **Dr. D. Juan Carlos Martí Canales**

Médico de Familia. Unidad de Gestión Clínica Motril-San Antonio. Motril. Granada. Coordinador del Grupo de Trabajo de Ictus de SEMERGEN. Miembro del Grupo de Trabajo de HTA de SEMERGEN.

#### **Dr. D. Gustavo C. Rodríguez Roca**

Médico de Familia. Centro de Salud de La Puebla de Montalbán. Toledo.

#### Temas y Ponentes:

***La medicina de los sanos.***

#### **Dr. D. Claudio Cricelli**

Presidente de la Sociedad italiana de Medicina General (SIMG). Italia.

***El modelo de la Homeostasis.***

#### **Dr. D. Giuseppe Ventriglia**

Médico especialista en Medicina General. Responsable de la Formación SIMG y Profesor de la Universidad de Cagliari. Italia.

***La fitoterapia en la práctica Alopática.***

#### **Dra. D<sup>a</sup>. María Luisa López Díaz-Ufano**

Médico de Familia. Centro de Salud Rosa de Luxemburgo. Torres de la Alameda, Madrid. Coordinadora del Grupo de Trabajo de Nutrición de SEMERGEN.

Taller: Exploración neurológica y su implicación en el tratamiento.

### *Sala Multiusos 5*

#### Ponente:

#### **Dra. D<sup>a</sup>. M<sup>a</sup> Carmen Martínez Altarriba**

Médico de Familia. Coordinadora de formación del Centro de Atención Primaria Horta 7F. Barcelona. Secretaria del Grupo de Trabajo de Neurología de SEMERGEN. Miembro del Grupo de Trabajo de Neurología de distrito SAP Muntanya del ICS de Atención Primaria de Barcelona.

Defensa de Comunicaciones 7.

### *Sala Multiusos 7*

#### Moderadores:

#### **Dr. D. José Ángel Blanco Leira**

Médico de Familia. Centro de Salud San Pablo. Sevilla.

#### **Dr. D. José Escribano Serrano**

Médico de Familia. Centro de Salud San Roque. Cádiz. Miembro del Grupo de Trabajo de Diabetes de SEMERGEN.

## Defensa de Comunicaciones 8.

### *Sala Multiusos 8*

Moderador:

**Dr. D. José Ignacio Peis Redondo**

*Médico de Familia. Centro de Salud San Felipe. Jaén.*

## Taller de Residentes: ¿Es suficiente para el ERGE el tratamiento con IBPs?

### *Sala Multiusos 9*

Ponentes:

**Dra. D<sup>a</sup>. Mercedes Ricote Belinchón**

*Médico de Familia. Centro de Salud Mar Báltico. Madrid.*

**Dr. D. Carlos Martín de Argila**

*Servicio de Gastroenterología. Hospital Universitario Ramón y Cajal. Madrid.*

## Defensa de Comunicaciones 9

### *Sala Multiusos 10*

Moderadores:

**Dr. D. Antonio José Baca Osorio**

*Médico de Familia. Centro de Salud Ciudad Jardín. Málaga.*

**Dra. D<sup>a</sup>. María José Descalzo Pulido**

*Médico de Familia. Centro de Salud Puerta Blanca. Málaga.*

## Taller: Prevención del tromboembolismo venoso en Atención Primaria.

### *Sala Multiusos 11*

Ponentes:

**Dra. D<sup>a</sup>. Inés Gil Gil**

*Médico de Familia. Centro de Atención Primaria Viella. Área Básica de Salud Arán. Viella, Lérida. Miembro del Grupo de Trabajo de Vasculopatías Periféricas de SEMERGEN.*

**Dr. D. Cayetano Joaquín Gómez Gálvez**

*Médico de Familia. Consultorio Médico de Sollana. Valencia. Miembro del Grupo de Trabajo de Vasculopatías Periféricas de SEMERGEN.*

## Defensa de Comunicaciones 10

### *Sala Multiusos 12*

Moderadores:

**Dr. D. Juan Carlos Aguirre Rodríguez**

*Médico de Familia. Unidad de Gestión Clínica Casería de Montijo. Distrito Sanitario Granada.*

**Dr. D. Juan Gabriel García Ballesteros**

*Médico de Familia. Centro de Salud de Bailén. Jaén.*

**16.00-18.00HS.**

---

## Defensa de Comunicaciones Póster

### *Aula Virtual de Pósters*

Moderadores:

**Dra. D<sup>a</sup>. Elena Martínez Prats**

*Médico de Familia. Centro de Atención Primaria Barceloneta. Barcelona.*

**Dra. D<sup>a</sup>. Isabel Pastrana Pastrana**

*Médico de Familia. Centro de Salud el Parque - Somió. Gijón.*

**17.30HS.**

---

## Asamblea de Socios SEMERGEN.

### *Sala Conferencia 2·2*

Viernes 28 de Septiembre de 2012

**09.00 - 14.00 HS.**

Aula Cardiovascular: Taller de Habilidades en la detección precoz de lesión del órgano diana en el paciente de alto riesgo cardiovascular.

*Actividad especialmente recomendable para Residentes*

Coordinadores nacionales

**Dr. D. Miguel Ángel Prieto Díaz**

Médico de Familia. Centro de Salud Vallobín- La Florida. Oviedo. Asturias. Miembro del Grupo de Trabajo de HTA de SEMERGEN.

**Dr. D. Vicente Pallarés Carratalá**

Médico de Familia. Unidad de Vigilancia de la Salud. Unión de Mutuas. Castellón. Miembro del Grupo de Trabajo de HTA de SEMERGEN.

Coordinador Local

*Bienvenida al Curso*

**Dr. D. Juan Sergio Fernández Ruiz**

Médico de Familia. Centro de Salud de Armilla. Granada.

**09.00-09.10 HS.**

*Presentación estructura Aula*

*Sala Conferencia 1-1*

**Dr. D. Vicente Pallarés Carratalá**

Médico de Familia. Unidad de Vigilancia de la Salud. Unión de Mutuas. Castellón. Miembro del Grupo de Trabajo de HTA de SEMERGEN.

**09.10-09.25 HS.**

*Introducción teórica*

*Sala Conferencia 1-1*

**Dr. D. Miguel Ángel Prieto Díaz**

Médico de Familia. Centro de Salud Vallobín- La Florida. Oviedo. Asturias. Miembro del Grupo de Trabajo de HTA de SEMERGEN.

**09.25-14.00 HS.**

*Estación 1: Diagnóstico ecocardiográfico de la hipertrofia ventricular izquierda.*

*Sala Conferencia 1-5*

Docentes:

**Dr. D. Nabor Díaz Rodríguez**

Médico de Familia. Centro de Salud Viana del Bollo. Ourense. Coordinador Nacional del Grupo de Trabajo de Ecografía de SEMERGEN.

**Dr. D. Carlos Escobar Cervantes**

Médico especialista en Cardiología. Hospital Universitario La Paz. Madrid. Miembro del Grupo de Trabajo de HTA de SEMERGEN.

**09.25-14.00 HS.**

*Estación 2: Medición Ambulatoria de Presión Arterial (MAPA), Valoración Onda del Pulso (VOP).*

*Sala Conferencia 1-4*

Docentes:

**Dr. D. Juan Antonio Divisón Garrote**

Médico de Familia. Centro de Salud de Casas Ibáñez. Albacete. Miembro del Grupo de Trabajo de HTA de SEMERGEN. Grupo de Enfermedades Vasculares de Albacete (GEVA). Asociación Sociedad Española de Hipertensión-Liga Española para la Lucha contra la Hipertensión Arterial (SEH-LELHA).

**Dr. D. Francisco Javier Alonso Moreno**

Médico de Familia. Centro de Salud Sillería. Toledo. Coordinador del Grupo de Trabajo de HTA de SEMERGEN.

**09.25-14.00 HS.**

*Estación 3: Detección precoz de la enfermedad vascular periférica. Índice tobillo-brazo.*

*Sala Conferencia 1-3*

Docentes:

**Dr. D. Alfonso Barquilla Garcia**

Médico de Familia. Centro de Salud de Trujillo. Cáceres. Miembro del Grupo de Trabajo de HTA de SEMERGEN.

**Dr. D. Emilio Idefonso García Criado**

Médico de Familia. Centro de Salud La Fuensanta. Córdoba.

**09.25-14.00 HS.**

*Estación 4: Valoración del grosor de la pared carotídea: Grosor íntima- media.*

*Sala Conferencia 1-1*

Docentes:

**Dr. D. Francisco Sarmiento Jiménez**

Médico de Familia. Málaga. Miembro del Grupo de Trabajo de Ecografía de SEMERGEN.

**Dr. D. Vicente Pallarés Carratalá**

Médico de Familia. Unidad de Vigilancia de la Salud. Unión de Mutuas. Castellón. Miembro del Grupo de Trabajo de HTA de SEMERGEN.

**09.00 - 10.30 HS.**

Taller Online Parte Presencial: Insulinización a la medida de cada paciente. Una pauta diferente. Sesión 1.

*Sala Conferencia 2-2*

Ponentes:

**Dr. D. Antonio Hormigo Pozo**

Médico de Familia. Centro de Salud Puerta Blanca. Málaga. Miembro del Grupo de Trabajo de Diabetes de SEMERGEN.

**Dr. D. José Manuel Comas Samper**

Médico de Familia. Centro de Salud de La Puebla de Montalbán. Toledo. Miembro del Grupo de Trabajo de Diabetes de SEMERGEN.

Taller Online Parte Presencial: Hablemos de Sexualidad. Sesión 2.

*Sala Multiusos 1*

Ponentes:

**Dr. D. Carlos San Martín Blanco**

Médico de Familia. Máster en Sexología y Sexólogo Clínico. Centro Interdisciplinar de Psicología y Salud (CIPSA). Santander.

**Dra. D<sup>a</sup>. Ana Rosa Jurado López**

Médico de Familia y Sexóloga. Directora de Planificación Familiar y Atención a la Mujer en Clínica Elvira y The Medical Centre. Marbella, Málaga. Secretaria del Grupo de Trabajo de Sexología de SEMERGEN.

Taller Online Parte Presencial: Urgencias Oftalmológicas. Sesión 1.

*Sala Multiusos 2*

Ponente:

**Dr. D. Saturnino Gismero Moreno**

Jefe de Servicio de Oftalmología. Hospital Costa del Sol. Málaga.

Taller Online Parte Presencial: Manejo de la Fibrilación Auricular. Experiencia clínica con los nuevos anticoagulantes: Dabigatrán un año después. Sesión 1.

*Sala Multiusos 3*

Ponentes:

**Dr. D. José Polo García**

Médico de Familia. Centro de Salud de Casar de Cáceres. Cáceres. Coordinador del Grupo de Trabajo de Hematología de SEMERGEN. Miembro del Grupo de Trabajo de HTA de SEMERGEN.

**Dr. D. Gonzalo Barón Esquivias**

Coordinador de Área. Servicio de Cardiología. Hospital Universitario Virgen del Rocío. Sevilla.

Taller: Retinografías. Sesión 1.

*Sala Multiusos 5*

Ponente:

**Dr. D. Gustavo Fernández-Baca Vaca**

Oftalmólogo. Hospital Civil. Málaga.

Defensa de Comunicaciones 11.

*Sala Multiusos 7*

Moderadores:

**Dr. D. Francisco Javier Atienza Martín**

Médico de Familia. Director de la Unidad de Gestión Clínica Adoratrices. Distrito Sanitario Huelva-Costa. Huelva.

**Dr. D. José Luis Martíncano Gómez**

Médoc de Familia. Centro de Salud de Jabugo. Huelva.

Defensa de Comunicaciones 12.

*Sala Multiusos 8*

Moderadores:

**Dr. D. Francisco Javier Fonseca del Pozo**

Dispositivo de Cuidados Críticos y Urgencias. Montoro, Córdoba. Coordinador del Grupo de Trabajo de Urgencias de SEMERGEN.

**Dr. D. Pablo Panero Hidalgo**

Médico de Familia. Centro de Salud de Órgiva. Granada.

Taller: Entrevista motivacional.

*Sala Multiusos 9*

Ponente:

**Dra. D<sup>a</sup>. Maria Reyes Díaz Osto**

Médico de Familia. Unidad de Gestión Clínica El Porvenir. Sevilla. Miembro del Grupo de Trabajo de Comunicación de SEMERGEN.

**Dr. D. Vicente Gasull Molinera**

Médico de Familia. Centro de Salud Torrent II. Torrent, Valencia.

Taller: El abordaje del paciente fumador, nuestra responsabilidad.

*Sala Multiusos 11*

Ponente:

**Dr. D. José Luis Díaz-Maroto Muñoz**

Médico de Familia. Centro de Salud Guadalajara - Periférico. Guadalajara. Miembro del Grupo de Trabajo de Respiratorio de SEMERGEN.

Taller Online Parte Presencial: Radiología de Tórax. Sesión 1.

*Sala Multiusos 12*

Ponentes:

**Dr. D. Pedro Jesús Martín Pérez**

Médico de Familia. Consultorio de Cruce de Arinaga. Agüimes, Gran Canaria. Miembro de los Grupos de Trabajo de Respiratorio y del Dolor de SEMERGEN.

**Dr. D. José Manuel Helguera Quevedo**

Médico de Familia. Centro de Salud Campo-Los Valles. Mataporquera, Cantabria Miembro del Grupo de Trabajo de Respiratorio de SEMERGEN. Delegado del GRAP para Galicia, Asturias y Cantabria.

Taller: Papel de la Atención Primaria en el Consenso sobre el tratamiento al alta hospitalaria del paciente con hiperglucemia. Cuestiones prácticas. Sesión 2.

*Sala Conferencia 2-1*

Ponentes:

**Dr. D. Ricardo Gómez Huelgas**

Servicio de Medicina Interna. Hospital Carlos Haya. Málaga

**Dr. D. Javier Mediavilla Bravo**

Médico de Familia. Centro de Salud Burgos Rural Sur. Burgos. Coordinador del Grupo de Trabajo de Diabetes de SEMERGEN. Red de Grupos de Estudio de la Diabetes en Atención Primaria de Salud (RedGDPS).

**09.00-14.00HS.**

Taller: Infiltraciones.

*Sala Multiusos 6*

Ponentes:

**Dra. D<sup>a</sup>. Silvia Hazañas Ruiz**

Médico de Familia y Traumatóloga. Centro de Salud Tiro de Pichón. Málaga.

**Dr. D. Enrique Vargas López**

Médico de Familia. Centro de Salud Portada Alta. Málaga. Grupo Sur Infiltraciones.

**Dr. D. Gabino Sales Blanco**

Médico de Familia. Centro de Salud Alora. Málaga. Grupo Sur Infiltraciones.

**10.45 - 12.15 HS.**

Mesa: Manejo del paciente con patologías músculo-esqueléticas.

*Auditorio 1*

Moderador:

**Dr. D. Leovigildo Ginel Mendoza**

Médico de Familia. Centro de Salud Ciudad Jardín. Málaga. Miembro del Grupo de Trabajo de Respiratorio de SEMERGEN.

Temas y Ponentes:

*El correcto manejo de la paciente osteoporótica.*

**Dra. D<sup>a</sup>. Carmen Valdés y Llorca**

Médico de Familia. Centro de Salud Fuencarral. Madrid. Coordinadora del Grupo de Trabajo de Osteoporosis de SEMERGEN.

*El correcto manejo de los pacientes con artrosis.*

**Dr. D. Sergio Giménez Basallote**

Médico de Familia. Unidad de Gestión Clínica El Limonar. Málaga. Coordinador del Grupo de Trabajo de Aparato Locomotor de SEMERGEN.

Mesa: Consenso sobre el tratamiento de la diabetes tipo 2 en el paciente anciano.

*Auditorio 2*

Moderador:

**Dr. D. José Mancera Romero**

Médico de Familia. Centro de Salud Ciudad Jardín. Málaga. Miembro del Grupo de Trabajo de Diabetes de SEMERGEN.

Ponentes:

**Dr. D. Ricardo Gómez Huelgas**

Servicio de Medicina Interna. Hospital Carlos Haya. Málaga

**Dr. D. Javier Díez Espino**

Médico de Familia. Centro de Salud de Tafalla. Navarra. Vocal 1º de la Junta Directiva de la Sociedad Española de Diabetes (SED). Coordinador del Grupo de Atención Primaria de la SED. Miembro de la Red GDPS.

Simposio: Mente y cuerpo. Depresión y enfermedades físicas.

*Sala de Exposiciones*

Moderador:

**Dr. D. José Ángel Arbesú Prieto**

Médico de Familia. Centro de Salud de La Eria. Oviedo. Coordinador del Grupo de Trabajo de Salud Mental de SEMERGEN.

Temas y Ponentes:

*Presentación Suplemento especial de la Revista: Mente y cuerpo: Depresión y enfermedades Físicas.*

**Dr. D. Juan Sergio Fernández Ruiz**

*Médico de Familia. Centro de Salud de Armilla. Granada.*

*Depresión y diabetes mellitus.*

**Dr. D. Vicente Gasull Molinera**

*Médico de Familia. Centro de Salud Torrent II. Torrent, Valencia.*

*Depresión y enfermedades cardiovasculares.*

**Dr. D. Javier Garraleta Calvo**

*Médico de Familia y Psiquiatra. Centro de Salud Espartero. La Rioja.*

*Depresión y dolor, consideraciones clínicas. Tratamiento de la depresión asociada a enfermedades físicas.*

**Dr. D. Ricardo Manzanera Escarti**

*Médico de Familia. Facultad de Medicina "Imperial College". Londres. Reino Unido.*

Mesa: Gestión de la Actividad de Cirugía Menor en Atención Primaria.

*Sala Conferencias 2·1*

Moderador:

**Dr. D. Ángel Marcos Rodríguez**

*Médico de Familia. Centro de Salud Arturo Eyries. Valladolid. Coordinador del Grupo de Trabajo de Cirugía Menor de SEMERGEN.*

Ponentes:

**Dr. D. Mauricio de Grado Molinero**

*Médico de Familia. Centro de Salud Bajo Pas y Hospital Universitario Marqués de Valdecillas. Piélagos y Santander. Cantabria.*

**Sr. D. Jorge de la Vega García**

*Supervisor Servicio de Esterilización del Hospital Universitario Central de Asturias. Miembro del Grupo de Trabajo de la Guía de Esterilización y Desinfección en Atención Primaria de Asturias.*

Simposio: Actualización en el tratamiento del dolor crónico con opioides en Atención Primaria.

*Sala Conferencias 2·2*

Moderador:

**Introducción**

**Dr. D. Emilio Blanco Tarrío**

*Médico de Familia. Centro de Salud de Béjar. Salamanca. Coordinador del Grupo de Trabajo del Dolor de SEMERGEN.*

Temas y Ponentes:

*Perfil de paciente con dolor crónico en Atención Primaria. Ventajas y complicaciones en el manejo de los pacientes y criterios de derivación del paciente con dolor entre Atención Primaria y Unidades de Dolor.*

**Dr. D. Pedro Jesús Martín Pérez**

*Médico de Familia. Consultorio de Cruce de Arinaga. Agüimes, Gran Canaria. Miembro de los Grupos de Trabajo de Respiratorio y del Dolor de SEMERGEN.*

*Manejo de opioides en el tratamiento del dolor. Realidades y mitos en el uso de la buprenorfina. Feliben®, una nueva buprenorfina transdérmica.*

**Dr. D. Carlos Tornero Tornero**

*Unidad de técnicas intervencionistas en dolor. Servicio de Anestesiología. Hospital Clínico Universitario de Valencia. Departamento de Salud Clínico. Malvarrosa. Valencia.*

Taller: Salud Sexual: Aprende a través de tus pacientes. Sesión 2.

*Sala Multiusos 1*

Ponentes:

**Dra. D<sup>a</sup>. María José Tijeras Úbeda**

*Médico de Familia y Sexóloga. Zona Básica de Salud de Almería Periferia. Almería. Miembro del Grupo de Trabajo de Sexología de SEMERGEN.*

**Sr. D. Francisco Cabello Santamaría**

*Psicólogo y Sexólogo. Director del Instituto Andaluz de Sexología y Psicología.*

Taller Online Parte Presencial: Insulinización a la medida de cada paciente. Una pauta diferente. Sesión 2.

*Sala Multiusos 2*

Ponentes:

**Dr. D. Antonio Hormigo Pozo**

*Médico de Familia. Centro de Salud Puerta Blanca. Málaga. Miembro del Grupo de Trabajo de Diabetes de SEMERGEN.*

**Dr. D. José Manuel Comas Samper**

*Médico de Familia. Centro de Salud de La Puebla de Montalbán. Toledo. Miembro del Grupo de Trabajo de Diabetes de SEMERGEN.*



Taller Online Parte Presencial: Manejo de la Fibrilación Auricular. Experiencia clínica con los nuevos anticoagulantes: Dabigatran un año después. Sesión 2.

#### *Sala Multiusos 3*

Ponentes:

##### **Dr. D. José Polo García**

Médico de Familia. Centro de Salud de Casar de Cáceres. Cáceres. Coordinador del Grupo de Trabajo de Hematología de SEMERGEN. Miembro del Grupo de Trabajo de HTA de SEMERGEN.

##### **Dr. D. Gonzalo Barón Esquivias**

Coordinador de Área. Servicio de Cardiología. Hospital Universitario Virgen del Rocío. Sevilla.

Taller: Medicina 2.0. Sesión 1.

#### *Sala Multiusos 4*

Ponentes:

##### **Dr. D. Alfredo Ortiz Arjona**

Médico de Familia. Centro de Salud de La Carlota. Córdoba.

Taller: Gota: una enfermedad curable.

#### *Sala Multiusos 5*

Ponentes:

##### **Dr. D. César Díaz Torné**

Médico especialista en Reumatología. Hospital de la Santa Creu i Sant Pau. Barcelona.

##### **Dra. D<sup>a</sup>. Carmen Moragues Pastor**

Médico especialista en Reumatología. Hospital Universitari de Bellvitge. Barcelona.

Defensa de Comunicaciones 13.

#### *Sala Multiusos 7*

Moderadores:

##### **Dra. D<sup>a</sup>. Elena Martínez Prats**

Médico de Familia. Centro de Atención Primaria Barceloneta. Barcelona.

##### **Dra. D<sup>a</sup>. Isabel Pastrana Pastrana**

Médico de Familia. Centro de Salud el Parque - Somió. Gijón.

Defensa de Comunicaciones 14.

#### *Sala Multiusos 8*

Moderadores:

##### **Dr. D. José Ignacio Peis Redondo**

Médico de Familia. Centro de Salud San Felipe. Jaén.

##### **Dr. D. Juan Gabriel García Ballesteros**

Médico de Familia. Centro de Salud de Bailén. Jaén.

Taller: Incorporación del medicamento homeopático en EPOC.

#### *Sala Multiusos 9*

Coordinador:

##### **Dr. D. José Hernández Úrculo**

Médico de Familia. Centro de Salud La Vega-Zapatón Torrelavega. Cantabria

Ponentes:

##### **Dr. D. Juan García Rivero**

Médico especialista en Neumología. Hospital de Laredo. Cantabria.

##### **Dr. D. José Ignacio Torres Jiménez**

Médico de Familia. Centro de Salud Gamonal Antigua. Burgos. Médico Especialista en Homeopatía. Universidad de Valladolid.

Taller: La dieta y la micronutrición: una luz terapéutica para la Diabetes tipo 2.

#### *Sala Multiusos 10*

Ponente:

##### **Dra. D<sup>a</sup>. Elisabeth Juncà Creus**

Médico especialista en Endocrinología. Centre Oxigen. Bordils, Girona. Clínica Dexeus. Barcelona.

Taller: Solo ante el peligro: El médico frente a la consulta.

#### *Sala Multiusos 11*

Ponente:

##### **Dr. D. Armando Santo González**

Médico de Familia. Centro de Salud Sangonera La Verde. Gerencia Murcia Oeste. Coordinador del Grupo de Trabajo de Calidad y Gestión de SEMERGEN.

Taller Online Parte Presencial: Radiología osteoarticular. Sesión 1.

#### *Sala Multiusos 12*

Ponente:

##### **Dr. D. Francisco Pastor Oliver**

Médico de Familia y Reumatólogo. Centro de Salud de Xàbia. Alicante.

**12.30 - 14.00 HS.**

Mesa: Abordaje integral del paciente crónico en Atención Primaria.

#### *Auditorio 1*

Moderador:

##### **Dr. D. Rafael Micó Pérez**

Médico de Familia. Director de Atención Primaria Departamento 14 AVS. Valencia.

Temas y Ponentes:

**Marco Estratégico.**

**Dr. D. Andoni Arcelay Salazar**

Director de la Oficina para la Estrategia de la Cronicidad del País Vasco. Kronikoen Estrategiarako Bulegoa.

**Manejo del paciente en la consulta de Atención Primaria.**

**Dr. D. Manuel Yarza Cañellas**

Director de Asistencia Sanitaria de Zona y Responsable de Atención Primaria y Cronicidad en la Consellería de Sanitat. Valencia.

**Manejo del paciente pluripatológico.**

**Dr. D. Manuel Ollero Baturone**

Jefe de Servicio de Medicina Interna. Hospital Virgen del Rocío. Sevilla. Director del Plan Andaluz de Atención Integrada a Pacientes con Enfermedades Crónicas (PAAIPEC).

**Rutas Asistenciales.**

**Dr. D. Juan José Gómez Doblas**

Director Unidad de Gestión Clínica Área del Corazón. Hospital Universitario Virgen de la Victoria. Málaga.

Proceso inflamatorio de garganta: ¿un tema banal? Cuestionando el diagnóstico y tratamiento actual en la consulta de Atención Primaria.

**Auditorio 2**

Temas y Ponentes:

**Manejo del dolor de garganta en Atención Primaria: ¿podemos mejorar el diagnóstico y el tratamiento?**

**Dr. D. Carles Llor**

Médico de Familia. Centro de salud Jaume I. Tarragona.

**Dolores de garganta en España: un problema no tan banal.**

**Dra. D<sup>a</sup>. Isabel Vilaseca González**

Servicio de Otorrinolaringología. Hospital Clínico de Barcelona.

Simposio: Evidencia sobre la relación patofisiológica y epidemiología de LUTS relacionada con otros problemas de salud.

**Sala de Exposiciones**

Moderador:

**Dr. D. Luis García-Giralda Ruiz**

Médico de Familia. Centro de Salud Murcia-Centro San Juan. Murcia. Responsable del programa de Investigación en disfunciones sexuales en la Gerencia de Atención Primaria de Murcia. Programa APLAUDE. Servicio Murciano de Salud.

Ponente:

**Dr. D. Francisco José Brenes Bermúdez**

Médico de Familia. Centro de Atención Primaria Llefà. Badalona, Barcelona. Coordinador del Grupo de Trabajo de Urología SEMERGEN.

Mesa: ¿Puede el riñón convertirse en un órgano clave para el tratamiento de la Diabetes Mellitus tipo 2?

Patrocinado por: Alianza Bristol-Myers Squibb / AstraZeneca

**Sala Conferencia 2·1**

Moderador:

**Dr. D. José Manuel Comas Samper**

Médico de Familia. Centro de Salud de La Puebla de Montalbán. Toledo. Miembro del Grupo de Trabajo de Diabetes de SEMERGEN. Miembro de la Red GDPS.

Temas y Ponentes:

**Contribución del riñón en la homeostasis de la glucosa.**

**Fisiología de los transportadores renales de glucosa.**

**Dr. D. Alberto Galgo Nafria**

Médico de Familia. Centro de Salud de Espronceda. Madrid.

**Los inhibidores del SGLT-2 en el tratamiento de la diabetes mellitus tipo 2.**

**Dra. D<sup>a</sup>. Olga González Albarrán**

Servicio de Endocrinología y Nutrición. Profesor asociado Universidad de Alcalá de Henares. Hospital Universitario Ramón y Cajal. Madrid.

**Simposio: Un horizonte nuevo en la EPOC**

**Sala Conferencia 2·2**

Moderador:

**Dr. D. Pablo Panero Hidalgo**

Médico de Familia. Centro de Salud de Órgiva. Granada. Miembro del Grupo de Trabajo de Respiratorio de SEMERGEN.

Temas y Ponentes:

**Preguntas relevantes en EPOC para el médico de Atención Primaria.**

**Dr. D. José Luis López-Campos Bodineau**

Unidad Médico-Quirúrgica de Enfermedades Respiratorias. Hospital Universitario Virgen del Rocío. Sevilla. Profesor Asociado del Departamento de Medicina. Facultad de Medicina de Sevilla.

**¿Cómo podemos prevenir las exacerbaciones de EPOC?. Roflumilast.**

**Dr. D. Francisco Casas Maldonado**

Médico especialista en Neumología. Hospital Clínico San Cecilio. Granada. Presidente de Neumosur.

Taller Online Parte Presencial: Aprendizaje reflexivo (PUNs and DENs): Identifica tus necesidades formativas a través de tus pacientes: Depresión. Sesión 2.

#### *Sala Multiusos 1*

Ponentes:

##### **Dr. D. José Manuel Benítez Moreno**

Médico de Familia. Instituto de Neuropsiquiatría y Adicciones Dr. Emili Mira. Parc de Salut Mar. Santa Coloma de Gramenet, Barcelona. Miembro de los Grupos de Trabajo de Salud Mental y de Sexología de SEMERGEN.

##### **Dr. D. José Carlos Mínguez Villar**

Médico de Familia. Centro de Salud Tórtola Valladolid-Este. Valladolid.

Taller: Planificación Familiar.

#### *Sala Multiusos 2*

Ponentes:

##### **Dr. D. José Dieguez Bande**

Médico de Familia. Centro de Atención Primaria Barceloneta. Barcelona.

##### **Dra. D<sup>a</sup>. M<sup>a</sup> Isabel Maranges Comella**

Médico de Familia. Centro de Atención Primaria Barceloneta. Barcelona.

##### **Dra. D<sup>a</sup>. María Eulalia Esquerra Tuñí**

Médico de Familia. Centro de Atención Primaria Barceloneta. Barcelona.

Taller: Abordaje de la paciente con osteoporosis posmenopáusica: Nuevas opciones terapéuticas.

#### *Sala Multiusos 3*

Temas y Ponentes:

***El médico de Atención Primaria en la osteoporosis posmenopáusica.***

##### **Dr. D. Antonio Ortega Cabezas**

Médico de Familia. Centro de Salud Polígono Norte de Sevilla. Sevilla.

***Denosumab: resultados en la prevención de la fractura. Estudio FREEDOM.***

##### **Dra. D<sup>a</sup>. Cristina Carbonell Abellá**

Médico de Familia. Centro de Salud Vía Roma. Barcelona. Miembro del Grupo de Trabajo de Osteoporosis de SEMERGEN.

***¿Hay lugar para nuevos fármacos en el tratamiento de la osteoporosis?. Necesidades médicas no cubiertas.***

##### **Dra. D<sup>a</sup>. Carmen Valdés y Llorca**

Médico de Familia. Centro de Salud Fuencarral. Madrid. Coordinadora del Grupo de Trabajo de Osteoporosis de SEMERGEN.

Taller: Medicina 2.0. Sesión 2.

#### *Sala Multiusos 4*

Ponentes:

##### **Dr. D. Alfredo Ortiz Arjona**

Médico de Familia. Centro de Salud de La Carlota. Córdoba.

Taller: Retinografías. Sesión 2.

#### *Sala Multiusos 5*

Ponente:

##### **Dr. D. Gustavo Fernández-Baca Vaca**

Oftalmólogo. Hospital Civil. Málaga.

Defensa de Comunicaciones 15.

#### *Sala Multiusos 7*

Moderadores:

##### **Dra. D<sup>a</sup>. María Rosa Sánchez Pérez**

Médico de Familia. Centro de Salud Ciudad Jardín. Málaga.

##### **Dr. D. José Mancera Romero**

Médico de Familia. Centro de Salud Ciudad Jardín. Málaga. Miembro del Grupo de Trabajo de Diabetes de SEMERGEN.

Defensa de Comunicaciones 16.

#### *Sala Multiusos 8*

Moderadores:

##### **Dr. D. Juan Carlos Aguirre Rodríguez**

Médico de Familia. Unidad de Gestión Clínica Casería de Montijo. Granada.

##### **Dr. D. Francisco Javier Atienza Martín**

Médico de Familia. Director de la Unidad de Gestión Clínica Adoratrices. Distrito Sanitario Huelva-Costa. Huelva.

Taller: Los alimentos funcionales y su utilización en la práctica clínica en Atención Primaria. Sesión 1.

#### *Sala Multiusos 9*

Ponentes:

##### **Dra. D<sup>a</sup>. María Elena Cerrato Rodríguez**

Médico de Familia. Centro de Salud El Quirinal. Avilés, Asturias.

##### **Dra. D<sup>a</sup>. Marta Hernández Cabria**

Jefe Área de Nutrición. Central Lechera Asturiana.

##### **Dr. D. Javier Morán Rey**

Médico de Familia y Pediatra. Director del Instituto Universitario de Innovación Alimentaria (IIA-UCAM).

Taller: El Coaching en la consulta del médico de Atención Primaria.

*Sala Multiusos 10*

Ponentes:

**Dr. D. Rafael Casquero Ruiz**

Médico de Familia y Psiquiatra. Centro de Salud Las Cortes. Madrid. Coordinador del Grupo de Trabajo de Comunicación de SEMERGEN.

**Dra. D<sup>a</sup>. Silvia López Chamón**

Médico de Atención Primaria en el Centro de Salud de General Fanjul. Madrid. Diplomada en P y EPS. Secretaria del Grupo Comunicación SEMERGEN. Miembro del Grupo de Trabajo de Salud Mental de SEMERGEN.

Taller: Vacunas para un siglo: Un éxito frente a la enfermedad.

*Sala Multiusos 11*

Ponente:

**Dr. D. José Luis Cañada Merino**

Médico de Familia. Centro de Salud de Algorta. Getxo, Vizcaya.

Taller Online Parte Presencial: Radiología de Tórax. Sesión 2.

*Sala Multiusos 12*

Ponentes:

**Dr. D. Pedro Jesús Martín Pérez**

Médico de Familia. Consultorio de Cruce de Arinaga. Agüimes, Gran Canaria. Miembro de los Grupos de Trabajo de Respiratorio y del Dolor de SEMERGEN.

**Dr. D. José Manuel Helguera Quevedo**

Médico de Familia. Centro de Salud Campo-Los Valles. Mataporquera, Cantabria. Miembro del Grupo de Trabajo de Respiratorio de SEMERGEN. Delegado del GRAP para Galicia, Asturias y Cantabria.

**14.00 - 16.00 HS.**

Almuerzo de Trabajo

**16.00 - 17.30 HS.**

Mesa: El paciente crónico en el centro de salud. (Mesa Coorganizada entre La Sociedad de Médicos de Atención Primaria (SEMERGEN) y la Asociación Andaluza de Enfermería Comunitaria (ASANEC).

*Auditorio 1*

Moderadora:

**Dra. D<sup>a</sup>. María Rosa Sánchez Pérez**

Médico de Familia. Centro de Salud Ciudad Jardín. Málaga.

Temas y Ponentes:

*El Médico de Atención Primaria en la asistencia al paciente crónico: algo más que conocimiento.*

**Dr. D. Santos Agrela Torres**

Médico de Familia. Director del Centro de Salud Trinidad Jesús Cautivo. Málaga.

*Mejorando la atención de las personas con enfermedades crónicas: experiencias en Atención Primaria.*

**Prof. Dr. Andrés Cabrera León**

Profesor de Estadística y Epidemiología. Escuela Andaluza de Salud Pública. Coordinador del Observatorio de Prácticas Innovadoras en el Manejo de Enfermedades Crónicas (OPIMEC).

*El abordaje de los cuidados en la cronicidad. Inmersos en el cambio.*

**Sra. D<sup>a</sup>. Nieves Lafuente Robles**

Enfermera. Coordinadora de Cuidados. Centro de Salud La Caleta. Granada.

Mesa: Prescripción Prudente. Una necesidad.

*Auditorio 2*

Moderador:

**Dr. D. Francisco Javier Atienza Martín**

Médico de Familia. Director de la Unidad de Gestión Clínica Adoratrices. Distrito Sanitario Huelva-Costa. Huelva.

Temas y Ponentes:

*Importancia en Atención Primaria.*

**Dr. D. Rafael Bravo Toledo**

Médico de Familia. Centro de Salud Linneo. Madrid.

*Estrategias de prescripción, eficacia y seguridad de los medicamentos.*

**Sr. D. Carlos Fernández Oropesa**

Farmacéutico de Atención Primaria. Servicio Andaluz de Salud.

*La prescripción y el contexto del paciente y del médico, prescripción inducida y toma de decisiones compartida.*

**Dra. D<sup>a</sup>. Asunción Rosado López**

Médico de Familia. Centro de Salud San Andrés. Madrid.

*Papel de las sociedades científicas en el impulso de la prescripción prudente.*

**Dra. D<sup>a</sup>. Mercedes Ricote Belinchón**

Médico de Familia. Centro de Salud Mar Báltico. Madrid.

Mesa: Infecciones respiratorias comunitarias prevalentes.

*Sala de Exposiciones*

Moderadoras:

**Dra. D<sup>a</sup>. Milagros González Béjar**

Médico de Familia. Centro de Salud Montesa. Madrid. Miembro del Grupo de Trabajo de Respiratorio de SEMERGEN.

**Dra. D<sup>a</sup>. María Dolores Aicart Bort**

Médico de Familia. Centro de Salud Rafalafena. Castellón. Miembro del Grupo de Trabajo de Respiratorio de SEMERGEN.

Temas y Ponentes:

*Infecciones bronquiales agudas y reagudizaciones.*

**Dr. D. José Tomás Gómez Saenz**

Médico de Familia. Zona Básica Nº 10. Nájera, La Rioja Miembro del Grupo de Trabajo de Respiratorio de SEMERGEN.

*El médico de Atención Primaria y la neumonía adquirida en la comunidad. ¿Qué dicen las guías?*

**Dr. D. Antonio Hidalgo Requena**

Médico de Familia. Centro de Salud Lucena I. Lucena, Córdoba. Miembro del Grupo de Trabajo de Respiratorio de SEMERGEN.

*Tuberculosis. Nuevas estrategias para un antiguo problema.*

**Dr. D. Manuel Linares Rufo**

Médico de Familia. Área 1 de Atención Primaria. Hospital Gregorio Marañón. Madrid. Miembro del Grupo de Trabajo de Respiratorio de SEMERGEN.

Mesa: Enfermedad Renal Crónica: Paradigma de Cronicidad en Atención Primaria.

*Sala Conferencia 2·2*

Moderador:

**Dr. D. José Luis Listerri Caro**

Médico de Familia. Centro de Salud Ingeniero Joaquín Benlloch. Valencia. Presidente Nacional de SEMERGEN.

Temas y Ponentes:

*Importancia de la detección precoz de la ERC en Atención Primaria.*

**Dr. D. Francisco Javier Alonso Moreno**

Médico de Familia. Centro de Salud Sillería. Toledo. Coordinador del Grupo de Trabajo de HTA de SEMERGEN.

*Necesidad de un abordaje multidisciplinar de la ERC.*

**Dra. D<sup>a</sup>. Ana de Santiago Nocito**

Jefa de Estudios de la Unidad Docente Multiprofesional de Atención Familiar y Comunitaria de la Gerencia de Guadalajara. SESCOAM.

*Interrelación Atención Primaria -Nefrología en ERC: ¿Cómo? ¿Con qué resultados?*

**Dr. D. José Luis Górriz Teruel**

Jefe de sección de Nefrología. Hospital Universitario Dr. Peset. Valencia. Secretario de la Sociedad Española de Nefrología.

Taller Online Parte Presencial: Aprendizaje reflexivo (PUN's and DEN's): Identifica tus necesidades formativas a través de tus pacientes. Dolor Neuropático Periférico Diabético. Sesión 2.

*Sala Multiusos 1*

Ponentes:

**Dr. D. Ricardo Manzanera Escarti**

Médico de Familia. Facultad de Medicina "Imperial College". Londres. Reino Unido.

**Dr. D. Emilio Blanco Tarrío**

Médico de Familia. Centro de Salud de Béjar. Salamanca. Coordinador del Grupo de Trabajo del Dolor de SEMERGEN.

Taller Online Parte Presencial: Urgencias oftalmológicas. Sesión 2.

*Sala Multiusos 2*

Ponente:

**Dr. D. Saturnino Gismero Moreno**

Jefe de Servicio de Oftalmología. Hospital Costa del Sol. Málaga.

Taller Online Parte Presencial: Manejo de la fibrilación auricular. Experiencia clínica con los nuevos anticoagulantes: Dabigatrán un año después. Sesión 3.

*Sala Multiusos 3*

Ponentes:

**Dr. D. José Polo García**

Médico de Familia. Centro de Salud de Casar de Cáceres. Cáceres. Coordinador del Grupo de Trabajo de Hematología de SEMERGEN. Miembro del Grupo de Trabajo de HTA de SEMERGEN.

**Dr. D. Gonzalo Barón Esquivias**

Coordinador de Área. Servicio de Cardiología. Hospital Universitario Virgen del Rocío. Sevilla.

Taller: Actualización en el manejo de fuentes biomédicas: PUBMED.

*Sala Multiusos 4*

Ponente:

**Dr. D. Federico Pérez Agudo**

Médico de Familia. Equipo de Atención Primaria Madrid V. Madrid.

Taller: Terapia Inhalada hoy: Inhaladores: Viejos problemas, nuevas propuestas.

*Sala Multiusos 5*

Ponentes:

**Dr. D. Leovigildo Ginel Mendoza**

Médico de Familia. Centro de Salud Ciudad Jardín. Málaga. Miembro del Grupo de Trabajo de Respiratorio de SEMERGEN.

**Dr. D. Alberto Levy Naón**

Facultativo Especialista de Área en Neumología. Servicio de Neumología. Hospital Virgen de la Victoria. Málaga.

Taller: Vitamina D en Atención Primaria.

*Sala Multiusos 6*

Ponentes:

**Prof. D. Gregorio Varela Moreiras**

Departamento de Nutrición, Bromatología y Tecnología de los alimentos. Facultad de Farmacia. Universidad CEU San Pablo. Madrid. Presidente de la Fundación Española de Nutrición (FEN).

**Dra. D<sup>a</sup>. M<sup>a</sup> Luisa López Díaz-Ufano**

Médico de Familia. Centro de Salud Rosa de Luxemburgo. Torres de la Alameda, Madrid. Coordinadora del Grupo de Trabajo de Nutrición de SEMERGEN.

Defensa de Comunicaciones 17.

*Sala Multiusos 7*

Moderador:

**Dr. D. Antonio José Baca Osorio**

Médico de Familia. Centro de Salud Ciudad Jardín. Málaga.

Defensa de Comunicaciones 18.

*Sala Multiusos 8*

Moderadores:

**Dr. D. José Ignacio Peis Redondo**

Médico de Familia. Centro de Salud San Felipe. Jaén.

**Dra. D<sup>a</sup>. Ana Rosa Jurado López**

Médico de Familia y Sexóloga. Directora de Planificación Familiar y Atención a la Mujer en Clínica Elvira y The Medical Centre. Marbella. Málaga. Secretaria del Grupo de Trabajo de Sexología de SEMERGEN.

Taller: Los alimentos funcionales y su utilización en la práctica clínica en Atención Primaria. Sesión 2.

*Sala Multiusos 9*

Ponentes:

**Dra. D<sup>a</sup>. María Elena Cerrato Rodríguez**

Médico de Familia. Centro de Salud El Quirinal. Avilés, Asturias.

**Dra. D<sup>a</sup>. Marta Hernández Cabria**

Jefa Área de Nutrición. Central Lechera Asturiana.

**Dr. D. Javier Morán Rey**

Médico de Familia y Pediatra. Director del Instituto Universitario de Innovación Alimentaria (IIA-UCAM).

Taller: Manejo Práctico de las Arritmias en Atención Primaria.

*Sala Multiusos 10*

Ponente:

**Dr. D. Juan Carlos Aguirre Rodriguez**

Médico de Familia. Unidad de Gestión Clínica Casería de Montijo. Distrito Sanitario Granada.

Taller: Disfunción tiroidea, manejo en atención primaria e hipotiroidismo gestacional.

*Sala Multiusos 11*

Ponente:

**Dr. D. Sergio Donnay Candil**

Jefe de Servicio de endocrinología del Hospital Alcorcón, Madrid. Coordinador del Grupo de trabajo de déficit de yodo y disfunción tiroidea de la Sociedad Española de Endocrinología y Nutrición.

Taller Online Parte Presencial: Radiología Osteoarticular. Sesión 2.

*Sala Multiusos 12*

Ponente:

**Dr. D. Francisco Pastor Oliver**

Médico de Familia y Reumatólogo. Centro de Salud de Xàbia. Alicante.

Seminario: La importancia de hacer ejercicio y pasarlo bien: ¿tiene cabida la cerveza?

*Sala Conferencia 1-1*

Ponente:

**Dr. D. Manuel J. Castillo Garzón**

Fisiología Médica. Facultad de Medicina. Universidad de Granada.

Defensa de Comunicaciones 19

*Sala Conferencia 1-3*

Moderadores:

**Dr. D. Jesús Vergara Martín**

Médico de Familia. Centro de Salud de Huércal. Almería.

Defensa de Comunicaciones 20

*Sala Conferencia 1-4*

Moderadores:

**Dr. D. José Escribano Serrano**

Médico de Familia. Centro de Salud San Roque. Cádiz. Miembro del Grupo de Trabajo de Diabetes de SEMERGEN.

Sábado 29 de Septiembre de 2012

**09.00 - 10.30 HS.**

Taller: Ecografía en un Centro de Salud.  
Sesión 1.

*Sala Multiusos 1*

Ponentes:

**Dr. D. Nabor Díaz Rodríguez**

Médico de Familia. Centro de Salud de Viana do Bolo. Ourense. Coordinador del Grupo de Trabajo de Ecografía de SEMERGEN.

**Dr. D. Alberto Ángel Oviedo García**

Médico de Familia. Servicio de Cuidados Críticos de Urgencias. Hospital Virgen de Valme. Sevilla.

Monitora:

**Dra. D<sup>a</sup>. Margarita Algaba Montes**

Médico de Urgencias. Hospital Virgen de Valme. Sevilla.

Taller: Enfermedades raras: Estrategias para su abordaje sociosanitario.

*Sala Multiusos 3*

Ponentes:

**Dr. D. Guillermo Pombo Alles**

Médico de Familia. Centro de Salud Dávila. Santander. Coordinador del Grupo de Trabajo de Enfermedades Raras de SEMERGEN.

**Dr. D. Alfredo Avellaneda Fernández**

Médico de Familia. Centro de Salud Los Cármenes. Madrid.

**Dra. D<sup>a</sup>. Maravillas Izquierdo Martínez**

Directora de la Cátedra de Salud Pública y Gestión Sanitaria. Universidad Europea de Madrid.

**Dr. D. Alvaro Pérez Martín**

Médico de Familia. Centro de Salud Centro. Santander, Cantabria. Miembro del Grupo de Trabajo de Enfermedades Raras de SEMERGEN.

Taller: Plataforma colaborativa para los miembros de Grupo de Trabajo de SEMERGEN. Sesión 1.

*(Exclusivo Miembros de los Grupos de Trabajo de SEMERGEN)*

*Sala Multiusos 4*

Responsable:

**Dr. D. Federico Pérez Agudo**

Médico de Familia. Equipo de Atención Primaria Madrid V. Madrid.

Taller: Actualización de las Guías de HTA. Guía NICE.

*Sala Multiusos 7*

Ponentes:

**Dr. D. Luis Miguel Artigao Ródenas**

Médico de Familia. Centro de Salud zona III. Albacete. Miembro del Grupo de Trabajo de HTA de SEMERGEN. Miembro del Grupo de Trabajo de Enfermedades Vasculares de Albacete (GEVA).

**Dr. D. José Luis Carrasco Martín**

Médico de Familia. Centro de Salud La Lobilla. Estepona, Málaga.

Taller: Ictus en fase aguda: Diagnóstico y manejo extrahospitalario.

*Sala Multiusos 8*

Ponentes:

**Dr. D. Juan Carlos Martí Canales**

Médico de Familia. Unidad de Gestión Clínica Motril-San Antonio. Motril, Granada. Coordinador del Grupo de Trabajo de Ictus de SEMERGEN. Miembro del Grupo de Trabajo de HTA de SEMERGEN.

**Dr. D. José Francisco Frías Rodríguez**

Médico de Familia. Servicio de Urgencias. Hospital Universitario Virgen de las Nieves. Granada. Miembro del Grupo de Trabajo de Ictus de SEMERGEN.

Taller: Problemas bioéticos más frecuentes en Atención Primaria.

*Sala Multiusos 10*

Ponentes:

**Dr. D. Antonio Hidalgo Carballal**

Médico Forense Titular. Máster en Bioética y Bioderecho. Experto Universitario en Derecho Sanitario. Presidente de la Comisión Deontológica del Ilustre Colegio de Médicos de Cuenca. Coordinador de la Sección de Medicina Legal del Grupo de Trabajo de Bioética y Humanidades de SEMERGEN.

**Sra. D<sup>a</sup>. Julia González Pernía**

Fiscal Provincial de Toledo.

**Dr. D. José Francisco Díaz Rodríguez**

Médico de Familia. Jefe de Sección de ordenación de Recursos Sanitarios de la Consejería de Sanidad del Gobierno de Cantabria. Responsable de Registro de Voluntades previas de la Consejería de Sanidad del Gobierno de Cantabria.

Taller Online Parte Presencial: Manejo de las transaminasas elevadas. Sesión 1.

*Sala Multiusos 12*

Ponentes:

**Dr. D. Carlos Siljeström Laredo**

Médico de Familia. Especialista en Aparato Digestivo. Centro de salud Costa Cálida-La Manga. San Javier Murcia.

**Dra. D<sup>a</sup>. Ana M<sup>a</sup> Sarrión Bosque**

Médico de Familia. Centro de Salud de Bétera. Valencia.

**09.00-11.00HS.**

Foro: Final de trayecto, ¿y ahora qué?

*Sala Multiusos 9*

Moderadores:

**Dra. D<sup>a</sup>. Francisca Molina Escribano**

Médico de Familia. Centro de Salud Casas de Juan Núñez. Albacete. Representante de Médicos Jóvenes, Ejercicio Libre y Estudiantes.

**Dr. D<sup>a</sup>. Montserrat Pimienta Escrihuela**

Médico de Familia. Centro de Atención Primaria de Nova Llorede, Badalona Serveis Assistencials. Barcelona.

Ponentes:

**Dr. D. Francisco Javier Saldívar Alarcón**

Médico Residente de 4º año de Medicina Familiar y Comunitaria. Centro de Salud de Porzuna. Ciudad Real.

**Dr. D. Antonio Tramontano**

Médico Residente de 4º año de Medicina Familiar y Comunitaria. Centro de salud Rafalafena. Castellón.

**09.00-13.00HS.**

Aula de Urgencias: Y... ¿Usted qué sabe de Urgencias?

*Actividad especialmente recomendable para Residentes*

Coordinador:

**Dr. D. Francisco Javier Fonseca del Pozo**

Dispositivo de Cuidados Críticos y Urgencias. Montoro, Córdoba. Coordinador del Grupo de Trabajo de Urgencias de SEMERGEN.

**Taller: Polivalente.**

*Sala Conferencia 1-1*

Docentes:

**Dr. D. Alfredo Ortiz Arjona**

Médico de Familia. Centro de Salud de La Carlota. Córdoba.

**Dr. D. José Ángel Blanco Leira**

Médico de Familia. Centro de Salud San Pablo. Sevilla.

**Dr. D. Enrique de Toro Torres**

Médico de Familia. Centro de Salud de La Carlota. Córdoba.

**Dra. D<sup>a</sup>. Coral Chacón Manzano**

Médico de Emergencias. Empresa Pública de Emergencias Sanitarias 061. Servicio Provincial de Córdoba.

**Taller: Manejo de la Parada Cardiorrespiratoria.**

*Sala Conferencia 1-3*

Docente:

**Dr. D. Rafael Ángel Castro Jiménez**

Médico de Familia. Doctor en Medicina. Máster en Urgencias y Emergencias. Córdoba.

**Taller: Técnicas de Urgencias para el Médico de Familia.**

*Sala Conferencia 1-4*

Docente:

**Dr. D. Gabriel Jiménez Moral**

Médico de Emergencias. Empresa Pública de Emergencias Sanitarias 061. Servicio Provincial de Córdoba.

**Taller: Urgencias en pediatría de Atención Primaria.**

*Sala Conferencia 1-5*

Docente:

**Dra. D<sup>a</sup>. Isabel del Valle García Mollano**

Pediatra. Centro de Salud de la Fuensanta. Córdoba

**Dra. D<sup>a</sup>. Montserrat Montes Peña**

Médico Pediatra. Centro de Salud de la Fuensanta. Córdoba.

**10.00-11.00HS.**

Conferencia: Enfoque sanitario-social en el contexto actual de crisis.

*Sala Conferencia 2-2*

Presentadora:

**Dra. D<sup>a</sup>. María Rosa Sánchez Pérez**

Centro de Salud Ciudad Jardín. Málaga. Vicepresidenta Comité Científico.

Ponente:

**Sra. D<sup>a</sup>. Carmen Martín Muñoz**

Directora Nacional de Salud de Cruz Roja Española.

**10.00 - 11.30 HS.**

Mesa: Seguridad Vial: La función del médico para prevenir accidentes de tráfico.

*Sala Conferencia 2-1*

Moderadora:

**Dra. D<sup>a</sup>. Esther Redondo Margüello**

Médico de Familia. Centro de Salud Internacional. Madrid. Coordinadora del Grupo de Trabajo de Actividades Preventivas de SEMERGEN.

Temas y Ponentes:

**Ámbitos de actuación: España y el mundo.**

**Sr. D. Julio Laria del Vals**

Director general del Instituto de Seguridad Vial de Fundación Mapfre.



**Salud y seguridad vial, una propuesta necesaria.****Dra. D<sup>a</sup>. Nieves Cano Linares**

Médico asistencial Atención Primaria. SERMAS Madrid. Miembro del Programa de Médicos por la Seguridad Vial.

*Desde el enfoque de SEMERGEN.*

**Dr. D. Antonio Gómez Peligros**

Médico de Familia. Centro de Salud de Alagón. Zaragoza. Miembro del Grupo de Trabajo de Actividades Preventivas de SEMERGEN.

*Desde la Sociedad Española de la medicina del tráfico.*

**Dr. D. Fernando Pérez Torralba**

Presidente de la Sociedad Española de Medicina del Tráfico.

**Taller: Dispositivos móviles y redes sociales.****Sala Multiusos 2**

Ponente:

**Sr. D. Alejandro López Ruiz**

Coordinador de Área de Tecnologías para la Salud y Tic. Escuela Andaluza de Salud Pública.

**10.45 - 12.15 HS.**

**Mesa: Las sociedades de Atención Primaria ante el reto de las enfermedades crónicas.****Sala Auditorio 1**

Moderadores:

**Dr. D. Alberto López Rocha**

Médico de Familia. Centro de Salud de Aranjuez. Madrid.

**Dr. D. Isidoro Rivera Campos**

Médico de Familia. Máster en Dirección Hospitalaria por la Escuela Nacional de Gerencia Hospitalaria. Perito en Valoración Daño Corporal.

Ponentes:

**Dr. D. Josep Basora Gallisá**

Presidente de La Sociedad Española de Medicina de Familia y Comunitaria (SemFYC).

**Dr. D. Benjamín Abarca Buján**

Presidente de la Sociedad Española de Médicos Generales y de Familia (SEMG).

**Dr. D. José Luis Llisterri Caro**

Presidente de la Sociedad Española de Médicos de Atención Primaria (SEMERGEN).

**Simposio: ¿Qué hay de nuevo en malaria...? Nuevas perspectivas en su tratamiento.****Sala de Exposiciones**

Presentador:

**Dr. D. José Polo García**

Médico de Familia. Centro de Salud de Casar de Cáceres. Cáceres. Coordinador del Grupo de Trabajo de Hematología de SEMERGEN. Miembro del Grupo de Trabajo de HTA de SEMERGEN.

Ponente:

**Dr. D. José Luis Cañada Merino**

Médico de Familia. Centro de Salud de Algorta. Getxo. Vizcaya.

**Taller: Ecografía en un Centro de Salud. Sesión 2.****Sala Multiusos 1**

Ponentes:

**Dr. D. Nabor Díaz Rodríguez**

Médico de Familia. Centro de Salud de Viana do Bolo. Ourense. Coordinador del Grupo de Trabajo de Ecografía de SEMERGEN.

**Dr. D. Alberto Ángel Oviedo García**

Médico de Familia. Servicio de Cuidados Críticos de Urgencias. Hospital Virgen de Valme. Sevilla.

Monitora:

**Dra. D<sup>a</sup>. Margarita Algaba Montes**

Médico de Urgencias. Hospital Virgen de Valme. Sevilla.

**Taller: Evaluación de la calidad.****Sala Multiusos 3**

Ponentes:

**Dra. D<sup>a</sup>. Manuela Guillén Pérez**

Médico de Familia. Centro de Salud Sangonera La Verde. Murcia. Gerencia Murcia Oeste.

**Dra. D<sup>a</sup>. Rita Pérez Periagó**

Médico de Familia. Máster en Calidad Asistencial en Servicios de Salud. Centro de Salud San Diego. Lorca, Murcia.

**Taller: Plataforma colaborativa para los miembros de Grupo de Trabajo de SEMERGEN. Sesión 2.**

*(exclusivo miembros de Grupo de Trabajo de SEMERGEN).*

**Sala Multiusos 4**

Responsable:

**Dr. D. Federico Pérez Agudo**

Médico de Familia. Equipo de Atención Primaria Madrid V. Madrid.

**Taller: El papel del Médico de Familia en la insuficiencia cardiaca congestiva.****Sala Multiusos 7**

Ponentes:

**Dr. D. Carlos Escobar Cervantes**

Cardiólogo. Hospital Universitario La Paz. Madrid. Miembro del Grupo de Trabajo de HTA de SEMERGEN.

**Dr. D. Lisardo García Matarín**

Médico de Familia y Doctor en Medicina. Coordinador de la Unidad de Gestión Clínica Puebla de Vicar. Almería. Miembro de los Grupos de Trabajo de ICTUS y de HTA de SEMERGEN.

Taller: Exploración del Aparato Locomotor: Hombro y Rodilla.

*Sala Multiusos 8*

Ponentes:

**Dra. D<sup>a</sup>. Araceli Miró López**

Médico Residente de Medicina Familiar y Comunitaria. Centro de Salud Goya. Madrid.

**Dra. D<sup>a</sup>. Blanca Rodríguez-Borlado Díaz**

Médico Residente de Medicina Familiar y Comunitaria. Centro de Salud Goya. Madrid.

Taller: ¿Realizamos bien la prevención en las consultas de Atención Primaria? Costo-efectividad y pertinencia de las actividades preventivas en la consulta de Atención Primaria.

*Sala Multiusos 10*

Ponentes:

**Dra. D<sup>a</sup>. M<sup>a</sup> del Carmen Gómez González**

Médico especialista en Medicina Preventiva y Salud Pública. Complejo Hospitalario de Cáceres. Coordinadora Médico del Servicio de Medicina Preventiva.

**Dr. D. José Fernando Pérez Castán**

Médico de Familia. Unidad Docente de Medicina Familiar y Comunitaria Don Benito - Villanueva. Badajoz.

Taller: Dermatocosmética.

*Sala Multiusos 11*

Ponentes:

**Dr. D. Julio Antonio Heras Hitos**

Médico de Familia. Centro de Salud Cámara de Esteruelas. Madrid.

**Dr. D. David Palacios Martínez**

Médico de Familia. Centro de Salud San Blas. Parla, Madrid.

Taller Online Parte Presencial: Manejo de las transaminasas elevadas. Sesión 2.

*Sala Multiusos 12*

Ponentes:

**Dr. D. Carlos Siljeström Laredo**

Médico de Familia. Especialista en Aparato Digestivo. Centro de salud Costa Cálida-La Manga. San Javier Murcia.

**Dra. D<sup>a</sup>. Ana M<sup>a</sup> Sarrión Bosque**

Médico de Familia. Centro de Salud de Bétera. Valencia.

**12.15-13.15 HS.**

---

Conferencia de Clausura: La Medicina y el Cine.

Ponente:

**Sr. D. Albert Espinosa i Puig**

Guionista y Director de Cine. Colaborador "El Periódico de Catalunya".

**13.15-14.15 HS.**

---

Acto de Clausura

# AULAS TEMÁTICAS

Aula de Neurología:  
Manejo del paciente neurológico  
en Atención Primaria.

JUEVES 27 DE SEPTIEMBRE DE 2012

09.00-14.00HS.

Estación 1: Cefalea.  
*Sala Conferencia 1-1*

Docente:

**Dra. D<sup>a</sup>. Raquel Ramírez Parrondo**

Médico de Familia y Psicoterapeuta. Clínica Universitaria Navarra. Madrid. Miembro de los Grupos de Trabajo de Neurología, Salud Mental-Sección Sueño e Ictus.

Estación 2: Deterioro cognitivo y Demencia.  
*Sala Conferencia 1-3*

Docente:

**Dr. D. Enrique María Arrieta Antón**

Médico de Familia. Centro de Salud Segovia Rural. Segovia. Coordinador del Grupo de Trabajo de Neurología de SEMERGEN

Estación 3: Enfermedad de Parkinson y otros trastornos del movimiento.  
*Sala Conferencia 1-4*

Docente:

**Dra. D<sup>a</sup>. M<sup>a</sup> Carmen Martínez Altarriba**

Médico de familia. Coordinadora de formación del Centro de Atención Primaria Horta 7F. Barcelona. Miembro del Grupo de Trabajo de Neurología de Distrito Servicio de Atención Primaria Muntanya. Secretaria Grupo de Trabajo de Neurología de SEMERGEN.

Estación 4: Mareo y Vértigo.  
*Sala Conferencia 1-5*

Docente:

**Dr. D. Juan José Gomáriz García**

Médico de Familia. Centro de Salud Lorca La Viña. Murcia. Miembro del Grupo de Trabajo de Neurología de SEMERGEN.

Aula de Urología

JUEVES 27 DE SEPTIEMBRE DE 2012

Talleres Sesión 1: 09.00- 10.30 hs.

Talleres Sesión 2: 10.45-12.15 hs.

Seminario: 12.30- 14.00 hs.

Taller: LUTS (Síntomas del tracto urinario inferior), en el varón. Abordaje en Atención Primaria.

*Sala Multiusos 4*

Ponentes:

**Dr. D. Francisco José Brenes Bermúdez**

Médico de Familia. Centro de Atención Primaria Llefia. Badalona, Barcelona. Coordinador del Grupo de Trabajo de Urología de SEMERGEN.

**Dr. D. Antonio Alcántara Montero**

Médico de Familia. Unidad del dolor Don Benito-Villanueva de la Serena. Badajoz. Miembro del Grupo de Trabajo de Urología de SEMERGEN.

Taller: Paciente con hematuria. Evaluación y diagnóstico.

*Sala Multiusos 5*

Ponentes:

**Dra. D<sup>a</sup>. Noemí Pérez León**

Médico de Familia. Centro de Atención Primaria Llefia. Badalona, Barcelona. Miembro del Grupo de Trabajo de Urología de SEMERGEN.

**Dra. D<sup>a</sup>. Lourdes Martínez-Berganza Asensio**

Médico de Familia. Centro de Atención Primaria Nuestra Señora del Pilar. Alcalá de Henares, Madrid. Miembro del Grupo de Trabajo de Urología de SEMERGEN.

Seminario: UP DATE. Actualización ITUs (Infecciones tracto urinario).

*Sala Multiusos 5*

**Dra. D<sup>a</sup>. M<sup>a</sup> Esperanza Naval Pulido**

Médico de Familia. Centro de Atención Primaria Centre Dalt La Vila. Badalona, Barcelona. Miembro del Grupo de Trabajo de Urología de SEMERGEN.

**Dra. D<sup>a</sup>. Daime Pérez Feito**

Médico de Familia. Médico SUR. Zona Básica de Salud Corella. Navarra. Miembro del Grupo de Trabajo de Urología de SEMERGEN.

Aula Cardiovascular:  
Taller de Habilidades en la detección precoz de lesión del órgano diana en el paciente de alto riesgo cardiovascular.

VIERNES 28 DE SEPTIEMBRE DE 2012

**09.00-14.00HS.**

Coordinadores nacionales

**Dr. D. Miguel Ángel Prieto Díaz**

Médico de familia. Centro de Salud Vallobin. La Florida. Oviedo. Miembro del Grupo de Trabajo de HTA de SEMERGEN.

**Dr. D. Vicente Pallarés Carratalá**

Médico de Familia. Unidad de Vigilancia de la Salud. Unión de Mutuas. Castellón. Miembro del Grupo de Trabajo de HTA de SEMERGEN.

Coordinador Local

Bienvenida al Curso

**Dr. D. Juan Sergio Fernández Ruiz**

Médico de Familia. Centro de Salud de Armilla. Granada. Presidente SEMERGEN Andalucía.

09.00-09.10 hs.

*Presentación estructura Aula*

**Dr. D. Vicente Pallarés Carratalá**

Médico de Familia. Unidad de Vigilancia de la Salud. Unión de Mutuas. Castellón. Miembro del Grupo de Trabajo de HTA de SEMERGEN.

09.10-09.25 hs.

*Introducción teórica*

**Dr. D. Miguel Ángel Prieto Díaz**

Médico de familia. Centro de Salud Vallobin. La Florida. Oviedo. Miembro del Grupo de Trabajo de HTA de SEMERGEN.

09.25-14.00 hs.

*Estación 1: Diagnóstico ecocardiográfico de la hipertrofia ventricular izquierda.*

*Sala Conferencia 1-5*

**Dr. D. Nabor Díaz Rodríguez**

Médico de Familia. Centro de Salud Viana del Bollo. Ourense. Coordinador Nacional Grupo de Trabajo Ecografía de Semergen.

**Dr. D. Carlos Escobar Cervantes**

Cardiólogo. Hospital Universitario La Paz. Madrid. Miembro del Grupo de Trabajo de HTA de SEMERGEN.

*Estación 2: Medición Ambulatoria de Presión Arterial (MAPA), Valoración Onda del Pulso (VOP).*

*Sala Conferencia 1-4*

**Dr. D. Juan Antonio Divisón Garrote**

Médico de Familia. Centro de Salud de Casas Ibáñez. Albacete. Miembro del Grupo de Trabajo de HTA de SEMERGEN. Grupo de Enfermedades Vasculares de Albacete (GEVA). Asociación Sociedad Española de Hipertensión-Liga Española para la Lucha contra la Hipertensión Arterial (SEH-LELHA).

**Dr. D. Francisco Javier Alonso Moreno**

Médico de Familia. Centro de Salud Sillería. Toledo. Coordinador del Grupo de Trabajo de HTA de SEMERGEN.

*Estación 3: Detección precoz de la enfermedad vascular periférica. Índice tobillo-brazo.*

*Sala Conferencia 1-3*

**Dr. D. Alfonso Barquilla García**

Médico de Familia. Centro de Trujillo. Cáceres. Miembro del Grupo de Trabajo de HTA de SEMERGEN.

**Dr. D. Emilio Ildfonso García Criado**

Médico de Familia. Centro de Salud La Fuensanta. Córdoba.

*Estación 4: Valoración del grosor de la pared carotídea: Grosor íntima-media.*

*Sala Conferencia 1-1*

**Dr. D. Francisco Sarmiento Jiménez**

Médico de Familia. Málaga. Miembro del Grupo de Trabajo de Ecografía de SEMERGEN.

**Dr. D. Vicente Pallarés Carratalá**

Médico de Familia. Unidad de Vigilancia de la Salud. Unión de Mutuas. Castellón. Miembro del Grupo de Trabajo de HTA de SEMERGEN.

# Aula de Urgencias Y... ¿usted qué sabe de Urgencias?

SÁBADO 29 DE SEPTIEMBRE DE 2012

**09.00-13.00HS.**

Coordinador:

**Dr. D. Francisco Javier Fonseca del Pozo**

*Dispositivo de Cuidados Críticos y Urgencias. Montoro, Córdoba. Coordinador del Grupo de Trabajo de Urgencias de SEMERGEN.*

**Taller: Polivalente.**

**Sala Conferencia 1-1**

Docentes:

**Dr. D. Alfredo Ortiz Arjona**

*Médico de Familia. Centro de Salud de La Carlota. Córdoba.*

**Dr. D. José Ángel Blanco Leira**

*Médico de Familia. Centro de Salud San Pablo. Sevilla.*

**Dr. D. Enrique de Toro Torres**

*Médico de Familia. Centro de Salud de La Carlota. Córdoba.*

**Dra. D<sup>a</sup>. Coral Chacón Manzano**

*Médico de Emergencias. Empresa Pública de Emergencias Sanitarias 061. Servicio Provincial de Córdoba.*

**Taller: Parada Cardiorrespiratoria.**

**Sala Conferencia 1-3**

Docente:

**Dr. D. Rafael Ángel Castro Jiménez**

*Médico de Familia. Doctor en Medicina. Máster en Urgencias y Emergencias. Córdoba.*

**Taller: Técnicas de Urgencias para el Médico de Familia.**

**Sala Conferencia 1-4**

Docente:

**Dr. D. Gabriel Jiménez Moral**

*Médico de Emergencias. Empresa Pública de Emergencias Sanitarias 061. Servicio Provincial de Córdoba.*

**Taller: Urgencias en pediatría de Atención Primaria.**

**Sala Conferencia 1-5**

Docentes:

**Dra. D<sup>a</sup>. Isabel del Valle García Mollano**

*Médico Pediatra. Centro de Salud de la Fuensanta. Córdoba.*

**Dra. D<sup>a</sup>. Montserrat Montes Peña**

*Médico Pediatra. Centro de Salud de la Fuensanta. Córdoba.*

## Fichas de Seminarios y Talleres:

### Seminarios

#### LA IMPORTANCIA DE HACER EJERCICIO Y PASARLO BIEN: ¿TIENE CABIDA LA CERVEZA?

Viernes 28, de 16.00 a 17.30

*Sala Conferencia 1-1*

*Dirigido a:*

Médicos especialistas en Medicina Familiar y Comunitaria o médicos generales, que desarrollen su actividad profesional en el

ámbito de la Atención Primaria.

Médicos Residentes de la especialidad de Medicina Familiar y Comunitaria

#### **Objetivo General:**

Dar a conocer a los asistentes las principales conclusiones del estudio llevado a cabo por la Universidad de Granada y el Consejo Superior de Investigaciones Científicas (CSIC) "Idoneidad de la cerveza en al recuperación del metabolismo de los deportistas"

#### **Objetivos Específicos:**

La cerveza contiene fundamentalmente agua (95%) pero también sales minerales, carbohidratos (maltodextrinas, oligosacáridos) vitaminas, antioxidantes, fibra soluble y otros componentes.

Todas estas sustancias pueden ser beneficiosas para la salud en general y para la recuperación tras el ejercicio físico en particular.

La cerveza también aporta substratos metabólicos que reemplazan las pérdidas ocasionadas por el ejercicio como son aminoácidos, diversos minerales, vitaminas del grupo B y antioxidantes.

Hay que destacar que la cerveza contiene 4 g de carbohidratos totales por 100 ml (que es prácticamente la cantidad recomendada para bebidas deportivas). De esta cantidad, la mayor parte son maltodextrinas de bajo peso molecular que se metabolizan lentamente liberando unidades de glucosa que pasan progresivamente a sangre y dan lugar a un pico de glucemia menos elevado y más prolongado en el tiempo. En este punto, es fundamental prestar atención al término "moderado" porque en este ámbito, como en cualquier otro aspecto de la vida, la moderación es fundamental.

**Ponente:**

**Dr. D. Manuel J. Castillo Garzón**

Fisiología Médica. Facultad de Medicina. Universidad de Granada.



### Talleres

#### TALLER: ABORDAJE DE LA PACIENTE CON OSTEOPOROSIS POSMENOPÁUSICA: NUEVAS OPCIONES TERAPÉUTICAS

Viernes 28: 12.30-14.00 horas

*Sala Multiusos 3*

*Dirigido a:*

Médicos especialistas en Medicina Familiar y Comunitaria o médicos generales, que desarrollen su actividad profesional en el ámbito de la Atención Primaria.

Médicos Residentes de la especialidad de Medicina Familiar y Comunitaria.

#### **Objetivo General :**

Conocimiento y actualización en la Terapia antiosteoporótica

#### **Objetivos Específicos:**

Enseñanza a los médicos de familia de la fisiopatología de la osteoporosis, mediante el conocimiento de la vía RANK.

**Coordinador:**

**Dr. D. Antonio Ortega Cabezas**

Médico de Familia. Centro de Salud Polígono Norte. Sevilla.

#### **DENOSUMAB: RESULTADOS EN LA PREVENCIÓN DE LA FRACTURA. ESTUDIO FREEDOM.**

**Ponente:**

**Dra. D<sup>a</sup>. Cristina Carbonell Abellá**

Médico de Familia. Centro de Salud Vía Roma. Barcelona. Miembro del Grupo de Trabajo de Osteoporosis de SEMERGEN.

#### **¿HAY LUGAR PARA NUEVOS FÁRMACOS EN EL TRATAMIENTO DE LA OSTEOPOROSIS?. NECESIDADES MÉDICAS NO CUBIERTAS.**

**Ponente:**

**Dra. D<sup>a</sup>. Carmen Valdés y LLorca**

Médico de Familia. Centro de Salud Fuencarral. Madrid. Coordinadora del Grupo de Trabajo de Osteoporosis de SEMERGEN.

#### **EL MÉDICO DE ATENCIÓN PRIMARIA EN LA OSTEOPOROSIS POSMENOPÁUSICA.**

**Ponente:**

**Dr. D. Antonio Ortega Cabezas**

Médico de Familia. Centro de Salud Polígono Norte. Sevilla.



## TALLER: ACTUALIZACIÓN DE LAS GUÍAS DE HTA. GUÍA NICE.

Sábado 29: 09.00-10.30 horas



*Sala Multiusos 7*

**Dirigido a:**

Médicos especialistas en Medicina Familiar y Comunitaria o médicos generales, que desarrollen su actividad profesional en el ámbito de la Atención Primaria.

Médicos Residentes de la especialidad de Medicina Familiar y Comunitaria.

**Objetivo General:**

Divulgación de la última Guía para HTA publicada (Guía NICE 2011)

**Objetivos Específicos:**

Utilización adecuada por parte de los médicos, de los recursos recomendados en la Guía presentada, de forma muy especial la Monitorización Ambulatoria de la Presión Arterial de 24 horas

**Ponentes:**

**Dr. D. Luis Miguel Artigao Ródenas**

*Médico de Familia. Centro de Salud zona III. Albacete. Miembro del Grupo de Trabajo de HTA de SEMERGEN. Miembro del Grupo de Trabajo de enfermedades Vasculares de Albacete (GEVA). Delegado de Albacete de SEMERGEN Nacional.*

**Dr. D. José Luis Carrasco Martín**

*Médico de Familia. Centro de Salud La Lobilla. Estepona, Málaga.*

## ACTUALIZACIÓN EN EL MANEJO DE FUENTES BIOMÉDICAS: PUBMED.

Viernes 28 de 16.00 - 17.30 h

*Sala Multiusos 4*

**Dirigido a:**

Médicos especialistas en Medicina Familiar y Comunitaria o médicos generales, que desarrollen su actividad profesional en el ámbito de la Atención Primaria.



Médicos Residentes de la Especialidad de Medicina Familiar y Comunitaria.

**Objetivo General :**

Conocer las vicisitudes de naturaleza ética y médico legal de más frecuente presentación en el ámbito de la Atención Primaria, tanto en la consulta planificada, como en las urgencias.

**Objetivos Específicos:**

- Adquirir formación teórica sobre los Códigos Deontológicos y la legislación al caso.
- Conseguir habilidad técnica en la aplicabilidad de estos preceptos.
- Incluir la deliberación ética en el desarrollo de la actividad diaria.
- Valorar las particularidades de la circunstancia médica que no admite demora en su resolución.

**Ponentes:**

**Dr. D. Federico Pérez Agudo**

*Médico de Familia. Equipo de Atención Primaria Madrid V. Madrid.*

**TALLER: ATENCIÓN AL SÍNDROME CORONARIO AGUDO Y SEGUIMIENTO DE LA CARDIOPATÍA ISQUÉMICA EN ATENCIÓN PRIMARIA.**

Jueves 27: 10.45-12.15 h

*Sala Multiusos 10*



**Dirigido a:**

Médicos especialistas en Medicina Familiar y Comunitaria o médicos generales, que desarrollen su actividad profesional en el ámbito de la Atención Primaria.

Médicos Residentes de la especialidad de Medicina Familiar y Comunitaria.

**Objetivo General:**

Entrenamiento en la asistencia al paciente con síndrome coronario agudo con una visión multidisciplinar, de continuidad asistencial y relación interniveles.

Revisión de los aspectos más relevantes de los procesos asistenciales integrados infarto agudo de miocardio con elevación del ST y síndrome coronario agudo sin elevación del ST (SCASEST)

**Objetivos Específicos:**

Conocimiento de la etiopatogenia que puede conducir a un síndrome coronario agudo

Conocimiento de los principales aspectos clínicos y electrocardiográficos que ayudarían a identificar a un paciente con sospecha de síndrome coronario agudo

Conocimiento de las medidas generales de actuación ante un paciente con diagnóstico de síndrome coronario agudo.

Conocimiento de las medidas específicas de actuación ante un paciente con diagnóstico de síndrome coronario agudo sin elevación del ST con especial atención a las guías para estratificación de riesgo

Conocimiento de las medidas específicas de actuación ante un paciente con síndrome coronario agudo con elevación del ST con especial atención a la posibilidad de realización de fibrinólisis extrahospitalario con difusión de sus indicaciones, contraindicaciones y manejo farmacológico

Diagnóstico diferencial desde el punto de vista del electrocardiograma del síndrome coronario agudo con otras patologías.

**Ponentes:**

**Dr. D. Juan Gabriel García Ballesteros**

*Médico de Familia. Centro de Salud de Bailén. Jaén.*

**Dr. D. Ángel Bartolomé Sanz**

*Especialista en Cuidados Intensivos. Hospital San Juan de la Cruz. Úbeda. Jaén*

**DERMATOCOSMÉTICA**

Sábado 29, de 10.45 a 12.15 h

*Sala Multiusos 11*

**Dirigido a:**

Médicos especialistas en Medicina Familiar y Comunitaria o médicos generales, que desarrollen su actividad profesional en el ámbito de la Atención Primaria.

Médicos Residentes de la Especialidad de Medicina Familiar y Comunitaria.

**Objetivos:**

Conocer diferentes tipos de piel, patologías y tratamientos específicos.

**Ponentes:**

**Dr. D. Julio Antonio Heras Hitos**

*Médico de Familia. Centro de Salud Cámara de Esteruelas. Madrid. Miembro del Grupo de Trabajo de Dermatología de SEMERGEN.*

**Dr. D. David Palacios Martínez**

*Médico de Familia. Centro de Salud San Blas. Parla, Madrid. Miembro del Grupo de Trabajo de Dermatología de SEMERGEN.*





## TALLER: DISFUNCIÓN TIROIDEA, MANEJO EN ATENCIÓN PRIMARIA. HIPOTIROIDISMO GESTACIONAL

Viernes 28: 16.00-17.30

*Sala Multiusos 17*



### **Dirigido a:**

Médicos especialistas en Medicina Familiar y Comunitaria o médicos generales, que desarrollen su actividad profesional en el ámbito de la Atención Primaria.

Médicos Residentes de la especialidad de Medicina Familiar y Comunitaria.

### **Objetivo General:**

Afianzar conocimientos acerca de la disfunción tiroidea entre los Médicos de Atención Primaria

### **Objetivos Específicos:**

Explicar el proceso "disfunción tiroidea" de la Consejería de Salud, diagnóstico y tratamiento del hiper e hipotiroidismo primarios, y subclínico, disfunción tiroidea específica en embarazadas y criterios de derivación a Endocrinología

### **Ponentes:**

#### **Dr. D. Sergio Donnay Candil**

*Jefe de Servicio de Endocrinología del Hospital Alcorcón. Madrid. Coordinador del Grupo de Trabajo de Déficit de yodo y disfunción tiroidea de la Sociedad Española de Endocrinología y Nutrición (SEEN).*

## TALLER: DISPOSITIVOS MÓVILES Y REDES SOCIALES

Sábado 29: 10.00-11.30 horas

*Sala Multiusos 2*

### **Dirigido a:**

Médicos especialistas en Medicina Familiar y Comunitaria o médicos generales, que desarrollen su actividad profesional en el ámbito de la Atención Primaria.



Médicos Residentes de la especialidad de Medicina Familiar y Comunitaria.

### **Objetivo General:**

De una forma amena se busca exponer a la audiencia un resumen del estado del arte de las aplicaciones móviles y redes sociales en el entorno sanitario, específicamente para personas con enfermedades crónicas, sus familias y profesionales

### **Objetivos Específicos:**

Mediante un taller abierto, se presentará un enfoque general de la situación en estas tecnologías para posteriormente dar una visión de algunas aplicaciones interesantes, en formato de demostración interactiva, con el objetivo de que se identifique el potencial de aplicación de estas tecnologías nuevas.

### **Ponente:**

#### **Sr. D. Alejandro Lopez Ruiz**

*Coordinador de Área de Tecnologías para la Salud y Tic. Escuela Andaluza de Salud Pública.*

## ECOGRAFÍA EN UN CENTRO DE SALUD.

Sábado 29, de 9.00 a 10.30

Sábado 29, de 10.45 a 12.15

*Sala Multiusos 1*

**Dirigido a:**



Médicos especialistas en Medicina Familiar y Comunitaria o médicos generales, que desarrollen su actividad profesional en el ámbito de la Atención Primaria.

Médicos Residentes de la Especialidad de Medicina Familiar y Comunitaria

### **Objetivo General:**

1.- Divulgar la ecografía abdominal, el protocolo FAST (FOCUSED ASSESMENT SONOGRAPHY FOR TRAUMA-EVALUACIÓN ECOGRÁFICA ENFOCADA AL TRAUMATISMO) entre los profesionales de los Centros de salud, y promover su utilización en base a las ventajas que ésta técnica presenta, por sus características de inocuidad, bajo coste, y efectividad y eficiencia para el estudio de la patología del Abdomen, traumatismo abdominal, grandes vasos y genitourinario.

2.- Facilitar una mayor autonomía y capacidad diagnóstica del médico general/Familia mediante el uso de esta técnica de imagen inocua; y posibilitar tanto un diagnóstico más precoz y preciso de traumatismos abdominales potencialmente graves, así como un descarte de patologías que redunde tanto en un beneficio para el paciente, por su mayor poder resolutivo, como en beneficio del Sistema Sanitario, por el ahorro de los costes alcanzado.

3.- Mejorar la disposición de los Médicos de Urgencias a la adquisición de nuevos conocimientos y a la realización de nuevas técnicas, innovadoras en su práctica clínica diaria, que tradicionalmente han estado vetadas a esta categoría de médicos.

### **Objetivos Específicos:**

a. Conocer los principios físicos básicos que sustentan esta técnica, así como la terminología básica, las imágenes elementales y los artefactos posibles de la Ecografía.

b. Conocer la técnica de exploración ecográfica básica de Abdomen; así como las imágenes normales de la eco-estructura de tejidos y órganos de estas.

c. Adquirir las primeras habilidades en la técnica de exploración básica de Abdomen, así como las imágenes normales de la eco-estructura de tejidos y

órganos de estas. d. Conocer el diagnóstico ecográfico de las lesiones patológicas elementales de Abdomen.

e. Conocer el diagnóstico ecográfico de las lesiones patológicas elementales en el traumatismo abdominal.

f. Realizar al menos varias ecografías de abdomen, a un modelo adulto sano. Se procurará en lo posible realizar alguna de las ecografías anteriores sobre algún modelo con patología en esas áreas.

### **Ponentes:**

#### **Dr. D. Nabor Díaz Rodríguez**

*Médico de Familia. Centro de Salud de Viana do Bolo, Ourense. Coordinador del Grupo de Trabajo de Ecografía de SEMERGEN.*

#### **Dr. D. Alberto Ángel Oviedo García**

*Médico de Familia. Servicio de Cuidados Críticos de Urgencias. Hospital Virgen de Valme. Sevilla.*

### **Monitora:**

#### **Dra. D<sup>a</sup>. Margarita Algaba Montes**

*Médico de Urgencias. Hospital Virgen de Valme. Sevilla.*

## EL ABORDAJE DEL PACIENTE FUMADOR, NUESTRA RESPONSABILIDAD

Viernes 28 de 9.00 - 10.30 h

*Sala Multiusosn 11*

*Dirigido a:*



Médicos especialistas en Medicina Familiar y Comunitaria o médicos generales, que desarrollen su actividad profesional en el ámbito de la Atención Primaria.

Médicos Residentes de la Especialidad de Medicina Familiar y Comunitaria.

### **Objetivo General:**

Abordar el tabaquismo en Atención Primaria, como enfermedad adictiva crónica

Abordar el tabaquismo como factor de riesgo cardiovascular

Aplicación de estrategias asumibles en Atención Primaria

### **Objetivos Específicos:**

Concienciación del grave problema de Salud Pública, que ocasiona el consumo del tabaco

Conocer las bases neurofisiopatológicas de la adicción a la nicotina

Realizar el consejo sanitario

Desarrollar la función modélica de los profesionales sanitarios

Saber diagnosticar al paciente fumador

Conocer los principales tratamientos para abordar el tabaquismo

### **Ponentes:**

#### **Dr. D. José Luis Díaz-Maroto Muñoz**

*Médico de Familia. Centro de Salud Guadalajara - Periférico. Guadalajara. Miembro del Grupo de Trabajo de Respiratorio de SEMERGEN.*

## EL COACHING EN LA CONSULTA DEL MÉDICO DE ATENCIÓN PRIMARIA

Viernes 28, de 12.30 a 14.00 h

*Sala Multiusos 10*

*Dirigido a:*



Médicos especialistas en Medicina Familiar y Comunitaria o médicos generales, que desarrollen su actividad profesional en el ámbito de la Atención Primaria.

Médicos Residentes de la Especialidad de Medicina Familiar y Comunitaria.

### **Objetivo General:**

Facilitar la atención integral del MAP al paciente con la herramienta del Coaching para mejorar su calidad de vida

### **Objetivos Específicos:**

Mejorar las habilidades de comunicación del MAP, incrementar el vínculo terapéutico, reforzar la atención centrada en el paciente e incrementar la autonomía del paciente

### **Ponentes:**

#### **Dr. D. Rafael Casquero Ruiz**

*Psiquiatra y Médico de Familia. Centro de Salud de las Cortes. Madrid. Coordinador del Grupo de Trabajo de Comunicación de SEMERGEN.*

#### **Dra. D<sup>a</sup>. Silvia López Chamón**

*Médico de Familia. Centro de Salud Huerta de los Frailes. Leganés. Madrid. Médico de APS y Responsable de Calidad.*

## EL PACIENTE ONCOLÓGICO EN SU DOMICILIO

Jueves 27 12.30 – 14.00

*Sala Multiusos 10*

**Dirigido a:**



Médicos especialistas en Medicina Familiar y Comunitaria o médicos generales, que desarrollen su actividad profesional en el ámbito de la Atención Primaria.

Médicos Residentes de la Especialidad de Medicina Familiar y Comunitaria.

### **Objetivo General:**

Mejorar la atención que prestamos los médicos de AP al paciente oncológico en cuanto al manejo de los síntomas más frecuentes que presenta.

### **Objetivos Específicos:**

Metodología de la visita domiciliar al paciente oncológico avanzado.

Repaso de las peculiaridades del dolor oncológico.

Actualización rápida y básica en manejo de opioides para el control del dolor.

Manejo de los síntomas más frecuentes que presentan estos pacientes.

Reconocimiento y abordaje de las urgencias más frecuentes que pueden presentar .

### **Ponente:**

#### **Dra. D<sup>a</sup>. Rosa Díez Cagigal**

*Médico de Equipo Cuidados Paliativos. Área Hospital de Laredo. Cantabria. Coordinadora del Grupo de Trabajo de Cuidados Paliativos de SEMERGEN.*

## EL PAPEL DEL MÉDICO DE FAMILIA EN LA INSUFICIENCIA CARDIACA CONGESTIVA.

Sábado 29 10.45 – 12.15

*Sala Multiusos 7*

**Dirigido a:**

Médicos especialistas en Medicina Familiar y Comunitaria o médicos generales, que desarrollen su actividad profesional en el ámbito de la Atención Primaria.

Médicos Residentes de la Especialidad de Medicina Familiar y Comunitaria.

### **Objetivo General:**

Mejorar la aproximación diagnóstica y terapéutica de la insuficiencia cardiaca por parte del médico de Familia

### **Objetivos Específicos:**

Hacer una revisión crítica de las guías de insuficiencia cardiaca de 2012; Optimizar los métodos diagnósticos con los que cuenta el médico de Familia; cómo debe titular la medicación el médico de Familia; actitud ante posibles efectos secundarios de la medicación; cuándo remitir al cardiólogo.

### **Ponentes:**

#### **Dr. D. Carlos Escobar Cervantes**

*Cardiólogo. Hospital Universitario La Paz. Madrid. Miembro del Grupo de Trabajo de HTA de SEMERGEN.*

#### **Dr. D. Lisardo García Matarín**

*Médico de Familia y Doctor en Medicina. Coordinador de la Unidad de Gestión Clínica Puebla de Vícar. Almería. Miembro de los Grupos de Trabajo de ICTUS y de HTA de SEMERGEN.*



## ENFERMEDADES RARAS: ESTRATEGIAS PARA SU ABORDAJE SOCIOSANITARIO

Sábado 29 de 09.00 - 10.30 h

*Sala Multiusos 3*

*Dirigido a:*



Médicos especialistas en Medicina Familiar y Comunitaria o médicos generales, que desarrollen su actividad profesional en el ámbito de la Atención Primaria.

Médicos Residentes de la Especialidad de Medicina Familiar y Comunitaria.

### **Objetivo General:**

Capacitar al médico de Atención Primaria para la atención integral a las enfermedades raras.

### **Objetivos Específicos:**

Explorar la percepción que tienen, los profesionales de Atención Primaria de la necesidad de incorporar actuaciones sociosanitarias.

Incrementar las habilidades para una adecuada atención sociosanitaria en este tipo de pacientes.

Fomentar en el médico de AP el interés por las enfermedades raras

### **Ponentes:**

#### **Dr. D. Guillermo Pombo Alles**

*Médico de Familia. Centro de Salud Dávila. Santander.*

#### **Dr. D. Alfredo Avellaneda Fernández**

*Médico de Familia. Centro de Salud Los Cármens. Madrid.*

#### **Dra. D<sup>a</sup>. Maravillas Izquierdo Martínez**

*Directora de la Cátedra de Salud Pública y Gestión Sanitaria. Universidad Europea de Madrid.*

#### **Dr. D. Álvaro Pérez Martín**

*Médico de Familia. Centro de Salud Centro. Santander. Miembro del Grupo de Trabajo de Enfermedades Raras de SEMERGEN.*

## ENTREVISTA MOTIVACIONAL

Viernes 28 de 09.00 - 10.30 h

*Sala multiusos 9*

*Dirigido a:*

Médicos especialistas en Medicina Familiar y Comunitaria o médicos generales, que desarrollen su actividad profesional en el ámbito de la Atención Primaria.



Médicos Residentes de la Especialidad de Medicina Familiar y Comunitaria.

### **Objetivo General:**

Aprender y manejar la entrevista motivacional en la consulta del Médico de familia.

### **Objetivos Específicos:**

- Describir y enumerar las fases de la entrevista motivacional
- Identificar la fase en la que se encuentra el paciente con respecto a la entrevista motivacional
- Enumerar habilidades de comunicación,
- Facilitar y proporcionar habilidades de comunicación enfocadas a la entrevista motivacional
- Proporcionar estrategias asertivas para promover el cambio
- Incorporar la entrevista motivacional en la entrevista clínica
- Reconocer en la fase en la que se encuentra el paciente
- Utilizar la herramienta de comunicación más idónea para cada fase
- Conocer y practicar técnicas psicológicas para trabajar el rechazo, la ansiedad y la desmotivación
- Conseguir la mayor adherencia por parte del paciente y posibilitar el cambio.

### **Ponentes:**

#### **Dra. D<sup>a</sup>. María Reyes Díaz Osto**

*Médico de Familia. Unidad de Gestión Clínica El Porvenir. Sevilla. Miembro del Grupo de Trabajo de Comunicación de SEMERGEN.*

#### **Dr. D. Vicente Gasull Molinera**

*Médico de Familia. Centro de Salud Torrent II. Torrent, Valencia.*

## EVALUACIÓN DE LA CALIDAD.

Sábado 29 de 10.45 - 12.15 h.

*Sala Multiusos 3*

**Dirigido a:**



Médicos especialistas en Medicina Familiar y Comunitaria o médicos generales, que desarrollen su actividad profesional en el ámbito de la Atención Primaria.

Médicos Residentes de la Especialidad de Medicina Familiar y Comunitaria.

### **Objetivo General:**

Acercar la filosofía y metodología de trabajo de la evaluación y mejora de la calidad asistencial a la actividad diaria del médico de Atención Primaria.

### **Objetivos Específicos:**

Asimilar los conceptos de "calidad" y "ciclo de mejora".

### **Ponentes:**

#### **Dra. D<sup>a</sup>. Manuela Guillén Pérez**

*Médico de Familia. Centro de Salud Sangonera La Verde. Murcia Oeste.*

#### **Dra. D<sup>a</sup>. Rita Pérez Periagó**

*Médico de Familia. Máster en Calidad Asistencial en Servicios de Salud. Centro de Salud San Diego. Lorca, Murcia.*

## EXPLORACIÓN DEL APARATO LOCOMOTOR: HOMBRO Y RODILLA

Sábado 29 de 10.45 - 12.15 h

*Sala Multiusos 8*

**Dirigido a:**

Médicos especialistas en Medicina Familiar y Comunitaria o médicos generales, que desarrollen su actividad profesional en el ámbito de la Atención Primaria.



Médicos Residentes de la Especialidad de Medicina Familiar y Comunitaria.

### **Objetivo General:**

Realizar una correcta exploración física de hombro y rodilla para detectar las patologías más frecuentes de ambas articulaciones.

### **Objetivos Específicos:**

Conocimiento de la anatomía, pruebas complementarias específicas, patologías más frecuentes, cuándo derivar y tratamientos concretos (inmovilizaciones, férulas, fármacos...)

### **Ponentes:**

#### **Dra. D<sup>a</sup>. Araceli Miró López**

*Médico Residente de Medicina Familiar y Comunitaria. Centro de Salud Goya. Madrid.*

#### **Dra. D<sup>a</sup>. Blanca Rodríguez-Borlado Díaz**

*Médico Residente de Medicina Familiar y Comunitaria. Centro de Salud Goya. Madrid.*

## EXPLORACIÓN NEUROLÓGICA Y SU IMPLICACIÓN EN EL TRATAMIENTO

Jueves 27 de 16.00 - 17.30 h

*Sala Multiusos 5*

*Dirigido a:*



Médicos especialistas en Medicina Familiar y Comunitaria o médicos generales, que desarrollen su actividad profesional en el ámbito de la Atención Primaria.

Médicos Residentes de la Especialidad de Medicina Familiar y Comunitaria.

### **Objetivo General:**

El alumno obtendrá conocimientos y herramientas para el abordaje de los problemas neurológicos en Atención Primaria

### **Objetivos Específicos:**

El alumno conocerá las características de la entrevista clínica y las preguntas guía para la realización de la Historia Clínica en problemas neurológicos

El alumno conocerá la sistemática y las herramientas de la exploración neurológica básica

El alumno conocerá las herramientas utilizadas para la valoración funcional, cognitiva y afectiva en la patología neurológica

El alumno conocerá la necesidad e indicación de pruebas complementarias

El alumno aprenderá a realizar correcto tratamiento y seguimiento del paciente neurológico

### **Ponente:**

#### **Dra. D<sup>a</sup>. María Carmen Martínez Altarriba**

*Médico de familia. Coordinadora de formación del Centro de Atención Primaria Horta 7F. Barcelona. Miembro del Grupo de Trabajo de Neurología de Distrito Servicio de Atención Primaria Muntanya. Secretaria Grupo de Trabajo de Neurología de SEMERGEN.*

## TALLER: GOTA: UNA ENFERMEDAD CURABLE

Viernes 28: 10.45-12.15

*Sala Multiusos 5*

*Dirigido a:*

Médicos especialistas en Medicina Familiar y Comunitaria o médicos generales, que desarrollen su actividad profesional en el ámbito de la Atención Primaria.

Médicos Residentes de la especialidad de Medicina Familiar y Comunitaria.

### **Objetivo General:**

Actualización en los avances de la artropatía por depósito de cristales de urato monosódico.

### **Objetivos Específicos:**

Actualización en los métodos diagnósticos y tratamiento de la gota y de la hiperuricemia.

### **Ponentes:**

#### **Dr. D. César Díaz Torné**

*Médico especialista en Reumatología. Hospital de la Santa Creu i Sant Pau. Barcelona.*

#### **Dra. Carmen Moragues Pastor**

*Médico especialista en Reumatología. Hospital Universitari de Bellvitge. Barcelona.*



## ICTUS EN FASE AGUDA: DIAGNÓSTICO Y MANEJO EXTRAHOSPITALARIO

Sábado 29 9.00 – 10.30

Sala Multiusos 8

Dirigido a:

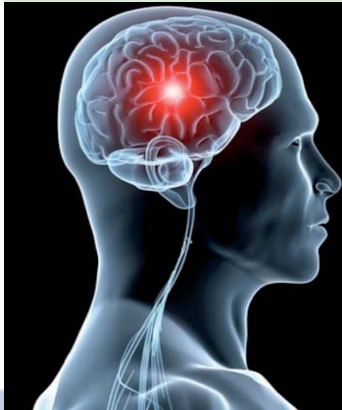

Médicos especialistas en Medicina Familiar y Comunitaria o médicos generales, que desarrollen su actividad profesional en el ámbito de la Atención Primaria.

Médicos Residentes de la Especialidad de Medicina Familiar y Comunitaria.

### Objetivo General:

Que los asistentes adquieran la destreza necesaria para un abordaje integral y extrahospitalario del ictus/AIT en fase aguda.

### Objetivos Específicos:

Situar al alumno en la situación más parecida a la práctica clínica en relación con la enfermedad vasculocerebral aguda

Proporcionar los conocimientos adecuados acerca del Código Ictus y conducta adecuada frente a situaciones lo más aproximadas a la atención fuera del ámbito hospitalario.

Desarrollar de una forma práctica las habilidades básicas para el diagnóstico y atención extrahospitalaria al paciente con sospecha de ictus o AIT

### Ponentes:

#### Dr. D. Juan Carlos Martí Canales

Médico De Familia. Unidad de Gestión Clínica Motril-San Antonio. Motril. Granada. Coordinador Nacional del Grupo de Trabajo de Ictus de SEMERGEN. Miembro del Grupo de Trabajo de HTA de SEMERGEN.

#### Dr. D. José Francisco Frías Rodríguez

Médico de Familia. Servicio de Urgencias. Hospital Universitario Virgen de las Nieves. Granada. Miembro del Grupo de Trabajo de Ictus de SEMERGEN y SEMES Andalucía.

## INCORPORACIÓN DEL MEDICAMENTO HOMEOPÁTICO EN EPOC

Viernes 28 10.45 – 12.15

Sala Multiusos 9

Dirigido a:

Médicos especialistas en Medicina Familiar y Comunitaria o médicos generales, que desarrollen su actividad profesional en el ámbito de la Atención Primaria.

Médicos Residentes de la Especialidad de Medicina Familiar y Comunitaria.

### Objetivo General:

La EPOC, enfermedad muy prevalente y que le médico de AP maneja a diario, necesita cada vez más de herramientas cada vez más amplias y contrastadas en aras de una mejor atención a nuestros pacientes.

### Objetivos Específicos:

Profundizar en el conocimiento de la homeopatía como alternativa a tratamiento clásico alopático y contrastar su posible utilidad en enfermos con EPOC

### Moderador:

#### Dr. D. José Hernández Úrculo

Médico de Familia. Centro de Salud La Vega - Zapatón. Torrelavega. Cantabria. Miembro del Grupo de Trabajo de Respiratorio de SEMERGEN

### Ponentes:

#### Dr. D. Juan García Rivero

Médico especialista en Neumología. Hospital de Laredo. Cantabria.

#### Dr. D. José Ignacio Torres Jiménez

Médico de Familia. Centro de Salud Gamonal Antigua. Burgos. Médico especialista en Homeopatía. Universidad de Valladolid.





## TALLER: LA DIETA Y LA MICRONUTRICIÓN: UNA LUZ TERAPÉUTICA PARA LA DIABETES MELLITUS TIPO 2

Viernes 28: 10.45-12.15

*Sala Multiusos 10*

**Dirigido a:**



Médicos especialistas en Medicina Familiar y Comunitaria o médicos generales, que desarrollen su actividad profesional en el ámbito de la Atención Primaria.

Médicos Residentes de la especialidad de Medicina Familiar y Comunitaria.

### **Objetivo General :**

Ayudar a los profesionales de la salud a la hora a la promoción de hábitos saludables y tratamientos naturales que no sean agresivos para el organismo.

### **Objetivos Específicos:**

- Conseguir una utilización óptima de los protocolos en la consulta nutricional y en la consulta del médico de atención primaria
- Sensibilizar a la importancia de la nutrición y de un estilo de vida saludable, uniendo al paciente y al médico en torno a la prevención de las enfermedades más comunes.

### **Ponente:**

**Dra. D<sup>a</sup>. Elisabeth Juncà Creus**

*Endocrinología. Centre Oxigen. Bordils, Girona. Clínica Dexeus Barcelona.*

## LOS ALIMENTOS FUNCIONALES Y SU UTILIZACIÓN EN LA PRÁCTICA CLÍNICA EN ATENCIÓN PRIMARIA

Viernes 28, de 12.30 a 14.00 h

Viernes 28, de 16.00 a 17.30 h

*Sala Multiusos 9*

**Dirigido a:**

Médicos especialistas en Medicina Familiar y Comunitaria o médicos generales, que desarrollen su actividad profesional en el ámbito de la Atención Primaria.



Médicos Residentes de la Especialidad de Medicina Familiar y Comunitaria.

### **Objetivo General:**

Son numerosos los cambios que tienen lugar en la sociedad actual, tanto a nivel demográfico, social como económico y que repercuten de forma directa en los hábitos y estilo de vida y por lo tanto en la salud. Cambios como el aumento de la esperanza de vida y el envejecimiento de la población, el deseo de gozar de una mejor calidad de vida y el aumento de los costes sanitarios; así como los cambios en los hábitos alimentarios y el avance en los sistemas tecnológicos de producción.

Todo ello ha potenciado que gobiernos, investigadores, profesionales de la salud y la industria alimentaria busquen la manera de controlar dichos cambios de forma más eficaz para, de este modo, mejorar la salud y el bienestar de la población.

El colectivo médico está directamente implicado en el sistema de salud y por tanto es uno de los colectivos que juega un papel más importante en su mejora. Por ello, el objetivo de esta jornada es darles a conocer los nuevos avances científicos en el mundo de la alimentación y su relación con la salud para que sean utilizados en su práctica clínica diaria.

### **Objetivos Específicos:**

Desde hace años se dispone de evidencias científicas sobre la relación entre la alimentación y la salud, particularmente en enfermedades crónicas no transmisibles.

En las sociedades industrializadas, el consumidor valora positivamente alimentos que le ayuden a complementar su Dieta y demanda alimentos que proporcionen

beneficios para la salud o reduzcan el riesgo de sufrir enfermedades.

Trabajos científicos y avances tecnológicos han permitido el desarrollo de constituyentes de los alimentos como ingredientes de interés para la salud (por ejemplo, ácidos poliinsaturados con potencial reducción del riesgo de enfermedades cardiovasculares o esteroides de plantas con la posibilidad de inhibir la absorción de colesterol).

De ahí, que los objetivos específicos de la jornada se dirijan a que el colectivo médico conozca estos avances basados en la evidencia científica como forma de prevenir con su uso, posibles enfermedades. A medio y largo plazo de esta forma y con la práctica diaria, se podrá contribuir a abaratar los costes sanitarios del sistema de salud como ya ha ocurrido hace años en países como Japón.

**Ponentes:**

**Dra. D<sup>a</sup>. María Elena Cerrato Rodríguez**

*Médico de Familia. Centro de Salud El Quirinal. Avilés, Asturias.*

**Dra. D<sup>a</sup>. Marta Hernández Cabria**

*Jefe Área de Nutrición. Central Lechera Asturiana.*

**Dr. D. Javier Morán Rey**

*Médico de Familia y Pediatra. Director del Instituto Universitario de Innovación Alimentaria (IIA-UCAM)*

**TALLER: MANEJO PRÁCTICO DE LAS ARRITMIAS EN ATENCIÓN PRIMARIA**

**Viernes 28: 16.00-17.30 horas**

*Sala Multiusos 10*

**Dirigido a:**

Médicos especialistas en Medicina Familiar y Comunitaria o médicos generales, que desarrollen su actividad profesional en el ámbito de la Atención Primaria.



Médicos Residentes de la especialidad de Medicina Familiar y Comunitaria.

**Objetivo General:**

Manejo y análisis del electrocardiograma como método diagnóstico: Frecuencia, Ritmo, Eje, Hipertrofias, Isquemia...

**Objetivos Específicos:**

Interpretar y diagnosticar las arritmias más frecuentes por medio del electrocardiograma.

**Ponente:**

**Dr. D. Juan Carlos Aguirre Rodríguez**

*Médico de Familia. Unidad de Gestión Clínica Casería de Montijo. Distrito Sanitario Granada.*

**MEDICINA 2.0**

Viernes 28 10.45 – 12.15

Viernes 28 12.30 – 14.00

**Sala Multiusos 4****Dirigido a:**

Médicos especialistas en Medicina Familiar y Comunitaria o médicos generales, que desarrollen su actividad profesional en el ámbito de la Atención Primaria.

Médicos Residentes de la Especialidad de Medicina Familiar y Comunitaria.

**Objetivo General:**

Introducir al Médico de Familia, en las Tecnologías de la información y comunicación con su especial repercusión en la Atención Primaria. (TIC-AP), siendo éstas herramientas especialmente útiles para la autoformación, actualización y comunicación con otros profesionales, así como con los pacientes. Despertando en el alumno las expectativas y oportunidades que éstas generan en su desarrollo profesional.

**Objetivos Específicos:**

El Médico participante, conocerá y practicará sobre las aplicaciones generales y específicas que se engloban en el concepto de Medicina 2.0, para ello, explorará cada una de ellas, por lo que:

- conocerá y practicará sobre los diversos Navegadores Web que existen en el mercado (FireFox, Google Chrome, Explorer)
- conocerá y practicará sobre los principales Blogs sanitarios, de mayor impacto en Atención Primaria pudiendo acceder a su información y contenidos.
- conocerá los distintos agregadores de RSS, practicando con los principales, como Google Reader ó Netvibes, para poder syndicar la información generada en los blogs sanitarios de mayor repercusión, revistas de la especialidad ó bibliotecas virtuales.
- conocerá y practicará con aplicaciones para la clasificación y gestión de referencias bibliográficas, como Zotero ó Connotes.
- conocerá y practicará con herramientas que permiten el trabajo colaborativo entre varios profesionales, como Google Docs, Google Calendar, Second Life.

- conocerá y practicará con herramientas que permiten el almacenaje de la información en “la nube” (Cloud Computing), facilitando así el acceso desde cualquier punto a los distintos tipos de ficheros que alojemos, como Dropbox, Box, Google Drive, manteniendo de este modo siempre accesible la información generada.
- conocerá y practicará con herramientas para comunicar información o compartir con otros profesionales, como las Redes Sociales: Twitter, Facebook, Slideshare, Youtube, Prezi; así como con los pacientes.

**Ponente:****Dr. D. Alfredo Ortiz Arjona**

*Médico de Familia. Centro de Salud de La Carlota. Córdoba.*

## TALLER: MITOS Y VERDADES EN ACNÉ: DUDAS EN TORNO AL ACNÉ Y RESPUESTAS RAZONADAS

Jueves 27: 12.30-14.00.

*Sala Multiusos 12*

**Dirigido a:**



Médicos especialistas en Medicina Familiar y Comunitaria o médicos generales, que desarrollen su actividad profesional en el ámbito de la Atención Primaria.

Médicos Residentes de la especialidad de Medicina Familiar y Comunitaria.

### **Objetivo General:**

Aclarar los mitos relacionados con el acné y dar respuesta a las dudas que sobre el mismo puedan tener los Médicos de Atención Primaria.

### **Objetivos Específicos:**

Reconocer los diversos tipos de acné, su diagnóstico, diagnóstico diferencial, indicaciones de derivación al dermatólogo y su tratamiento.

### **Ponentes:**

#### **Dr. D. Francisco José Esteban González**

*Médico de Familia. Instituto de Salud Carlos III. Escuela Nacional de Sanidad. Madrid. Coordinador del Grupo de Trabajo de Dermatología de SEMERGEN.*

#### **Dra. D<sup>a</sup>. Aurora Guerra Tapia**

*Jefe de Sección de Dermatología. Hospital Doce de Octubre. Madrid.*

## TALLER: PAPEL DE LA ATENCIÓN PRIMARIA EN EL CONSENSO SOBRE EL TRATAMIENTO AL ALTA HOSPITALARIA DEL PACIENTE CON HIPERGLUCEMIA. CUESTIONES PRÁCTICAS

Jueves 27: 12.30-14.00 hs.

*Sala Multiusos 4*

Viernes 28: 09.00 -10.30 hs.

*Sala Conferencia 2-1*

**Dirigido a:**

Médicos especialistas en Medicina Familiar y Comunitaria o médicos generales, que desarrollen su actividad profesional en el ámbito de la Atención Primaria.

Médicos Residentes de la especialidad de Medicina Familiar y Comunitaria.



### **Objetivo General:**

Conocer las estrategias más adecuadas para el seguimiento de las personas con diabetes por parte de los profesionales de Atención Primaria tras el alta hospitalaria de los pacientes con diabetes.

### **Objetivos Específicos:**

Potenciar la necesaria colaboración entre distintos profesionales del sistema sanitario,

Mejorar la comunicación en la derivación de personas con diabetes desde la Atención Primaria al ámbito hospitalario y de este a Atención Primaria tras el alta.

### **Ponentes:**

#### **Dr. D. Ricardo Gómez Huelgas**

*Servicio de Medicina Interna. Hospital Carlos Haya. Málaga.*

#### **Dr. D. Javier Mediavilla Bravo**

*Médico de Familia. Centro de Salud Burgos Rural Sur. Burgos. Coordinador del Grupo de Trabajo de Diabetes de SEMERGEN. Red de Grupos de Estudio de la Diabetes en Atención Primaria de Salud (RedGDPS).*

## TALLER: PLANIFICACIÓN FAMILIAR

Viernes 28: 12.30-14.00 horas

*Sala Multiusos 2*

**Dirigido a:**



Médicos especialistas en Medicina Familiar y Comunitaria o médicos generales, que desarrollen su actividad profesional en el ámbito de la Atención Primaria.

Médicos Residentes de la especialidad de Medicina Familiar y Comunitaria.

### **Objetivo General:**

Revisar los distintos métodos anticonceptivos de que se dispone en el mercado.

### **Objetivos Específicos:**

Facilitar unos criterios de decisión en el uso de estos métodos en la consulta diaria de Atención Primaria.

### **Ponentes:**

#### **Dr. D. José Dieguez Bande**

*Médico de Familia. Centro de Atención Primaria Barceloneta. Barcelona.*

#### **Dra. D<sup>a</sup>. M<sup>a</sup> Isabel Maranges Comella**

*Médico de Familia. Centro de Atención Primaria Barceloneta. Barcelona.*

#### **Dra. D<sup>a</sup>. María Eulalia Esquerra Tuñí**

*Médico de Familia. Centro de Atención Primaria Barceloneta. Barcelona*

## TALLER: PREVENCIÓN DEL TROMBOEMBOLISMO VENOSO EN ATENCIÓN PRIMARIA.

Jueves 27: 16.00-17.30

*Sala Multiusos 11*

**Dirigido a:**

Médicos especialistas en Medicina Familiar y Comunitaria o médicos generales, que desarrollen su actividad profesional en el ámbito de la Atención Primaria.

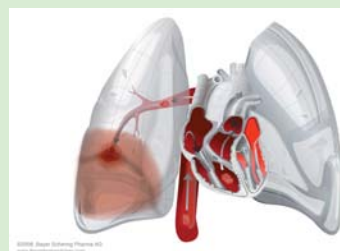

Médicos Residentes de la especialidad de Medicina Familiar y Comunitaria.

### **Objetivo General :**

Actualizar conocimientos

### **Objetivos Específicos:**

Aumentar la implementación de tromboprolifaxis en pacientes con patología médica con riesgo de desarrollar ETEV desde atención Primaria

### **Ponentes:**

#### **Dra. D<sup>a</sup>. Inés Gil Gil**

*Médico de Familia. Centro de Atención Primaria Viella. Área Básica de Salud Arán. Viella, Lérida. Miembro del Grupo de Trabajo de Vasculopatías Periféricas de SEMERGEN.*

#### **Dr. D. Cayetano Joaquín Gómez Gálvez**

*Médico de Familia. Consultorio Médico de Sollana. Valencia. Miembro del Grupo de Trabajo de Vasculopatías Periféricas de SEMERGEN.*

## PROBLEMAS BIOÉTICOS MÁS FRECUENTES EN ATENCIÓN PRIMARIA.

Sábado 29 de 9.00 - 10.30 h

*Sala Multiusos 10*

**Dirigido a:**



Médicos especialistas en Medicina Familiar y Comunitaria o médicos generales, que desarrollen su actividad profesional en el ámbito de la Atención Primaria.

Médicos Residentes de la Especialidad de Medicina Familiar y Comunitaria.

### **Objetivo General:**

Conocer las vicisitudes de naturaleza ética y médico legal de más frecuente presentación en el ámbito de la Atención Primaria, tanto en la consulta planificada, como en las urgencias.

### **Objetivos Específicos:**

- Adquirir formación teórica sobre los Códigos Deontológicos y la legislación al caso.
- Conseguir habilidad técnica en la aplicabilidad de estos preceptos.
- Incluir la deliberación ética en el desarrollo de la actividad diaria.
- Valorar las particularidades de la circunstancia médica que no admite demora en su resolución.

### **Ponentes:**

#### **Dr. D. Antonio Hidalgo Carballal**

*Médico Forense. Máster en Bioética y en Bioderecho. Coordinador de la Sección de Medicina Legal de SEMERGEN. Instituto de Medicina Legal de Cuenca.*

#### **Sra. D<sup>a</sup>. Julia González Pernía**

*Fiscal Provincial de Toledo.*

#### **Dr. D. José Francisco Díaz Ruíz**

*Médico de Familia. Director General de Salud Pública Consejería de Sanidad y Servicios Sociales del Gobierno de Cantabria. Coordinador del Grupo de Trabajo de Bioética, Humanidades Médicas y Medicina Legal de SEMERGEN*

## RETINOGRAFÍAS

Viernes 28 de 9.00 - 10.30 h

Viernes 28 de 12:30-14:00

*Sala Multiusos 5*

**Dirigido a:**

Médicos especialistas en Medicina Familiar y Comunitaria o médicos generales, que desarrollen su actividad profesional en el ámbito de la Atención Primaria.

Médicos Residentes de la Especialidad de Medicina Familiar y Comunitaria.



### **Objetivo General:**

- Capacitación de médicos de familia en la interpretación de retinografías
- Objetivos Específicos:
- Optimizar los recursos para realizar un examen rápido y ágil de estos pacientes
- Interpretar retinografías a distancia

### **Ponentes:**

#### **Dr. D. Gustavo Fernández-Baca Vaca**

*Oftalmólogo. Hospital Civil. Málaga.*

## SALUD SEXUAL: APRENDE A TRAVÉS DE TUS PACIENTES

Jueves 27 de 16.00 - 17.30 h

Viernes 28 10:45-12:15

*Sala Multiusos 1*

**Dirigido a:**



Médicos especialistas en Medicina Familiar y Comunitaria o médicos generales, que desarrollen su actividad profesional en el ámbito de la Atención Primaria.

Médicos Residentes de la Especialidad de Medicina Familiar y Comunitaria.

### **Objetivo General:**

Identificar las carencias de formación (PUNS) en Salud Sexual de los médicos de Atención Primaria (AP) a través de las necesidades no cubiertas de los pacientes (DENS).

### **Objetivos Específicos:**

Descubrir las necesidades no cubiertas de los pacientes con Disfunción Eréctil (DE) mediante casos clínicos.

Transformar las necesidades de estos pacientes en necesidades formativas sobre DE de los médicos AP.

Priorizar las necesidades formativas referentes a DE de los médicos AP que deben ser abordadas.

Trabajar las necesidades formativas, habilidades, actitudes positivas hacia la sexualidad y herramientas que les ayuden a resolver las dudas sobre DE de sus pacientes.

### **Ponentes:**

#### **Dra. D<sup>a</sup>. María José Tijeras Úbeda**

*Médico de Familia y Sexóloga. Unidad de Gestión Clínica Almería Periferia. Almería.*

#### **Sr. D. Francisco Cabello Santamaría**

*Psicólogo y Sexólogo. Director del Instituto Andaluz de Sexología y Psicología*

## SOLO ANTE EL PELIGRO: EL MÉDICO FRENTE LA CONSULTA.

Viernes 28 de 10.45 - 12.15 h

*Sala Multiusos 11*

**Dirigido a:**

Médicos especialistas en Medicina Familiar y Comunitaria o médicos generales, que desarrollen su actividad profesional en el ámbito de la Atención Primaria.



Médicos Residentes de la Especialidad de Medicina Familiar y Comunitaria.

### **Objetivo General:**

Mejorar la dinámica de la consulta de Atención Primaria

### **Objetivos Específicos:**

Identificar causas de disfunción en la consulta

Conocer estrategias ya implantadas para abordar situaciones disfuncionales

### **Ponentes:**

#### **Dr. D. Armando Santo González**

*Médico de Familia. Centro de Salud Sangonera La Verde. Gerencia Murcia Oeste. Coordinador del Grupo de Trabajo de Calidad y Gestión SEMERGEN.*

## TERAPIA INHALADA HOY: INHALADORES VIEJOS PROBLEMAS, NUEVAS PROPUESTAS.

Viernes 28 de 16.00 - 17.30 h

Sala Multiusos 5

Dirigido a:



Médicos especialistas en Medicina Familiar y Comunitaria o médicos generales, que desarrollen su actividad profesional en el ámbito de la Atención Primaria.

Médicos Residentes de la Especialidad de Medicina Familiar y Comunitaria.

### Objetivo General:

- Obtener conocimientos y habilidades sobre el uso adecuado de inhaladores en patología respiratoria.

### Objetivos Específicos:

- Conocer las características de las partículas contenidas en los diferentes dispositivos de inhalación.
- Conocer los diferentes mecanismos para la realización de la terapia inhalada.
- Conocer los motivos más frecuentes del uso incorrecto de inhaladores y aprender a detectarlos.
- Conocer las indicaciones específicas del uso de inhaladores en función de las características del paciente.

### Ponentes:

#### Dr. D. Leovigildo Ginel Mendoza

Médico de Familia. Centro de Salud Ciudad Jardín. Málaga. Miembro del Grupo de Trabajo de Respiratorio de SEMERGEN.

#### Dr. D. Alberto Levy Naon

Facultativo Especialista de Área en Neumología. Servicio de Neumología. Hospital Virgen de la Victoria. Málaga.

## USO DEL DERMATOSCOPIO EN ATENCIÓN

### PRIMARIA

Jueves 27 de 10.45 - 12.15 h

Sala Multiusos 9

Dirigido a:



Médicos especialistas en Medicina Familiar y Comunitaria o médicos generales, que desarrollen su actividad profesional en el ámbito de la Atención Primaria.

Médicos Residentes de la Especialidad de Medicina Familiar y Comunitaria.

### Objetivo General:

Conocer la dermatoscopia como técnica no invasiva de diagnóstico que permite observar las estructuras cutáneas no visibles a simple vista. Conocer el funcionamiento de esta técnica en su aplicación al diagnóstico dermatológico.

Conocimiento general en base a los estudios de Bafounta y cols. de la eficacia de la dermatoscopia en el diagnóstico en relación con el examen clínico tradicional

### Objetivos Específicos:

- Conocer los procedimientos diagnósticos internacionalmente aceptados con es el Método de las dos etapas” (Argenciano y Soyer 2003).
- Conocimiento de las principales lesiones melanocíticas y no melanocíticas susceptibles del uso de la dermatoscopia.
- Aumentar la sensibilidad y especificidad en el diagnóstico del melanoma y otros cánceres cutáneos no melanoma.
- Aplicación de las técnicas dermatoscópicas en el ámbito de la Atención Primaria.
- Conocer los dermatoscopios y principios fundamentales de funcionamiento de estos, de luz polarizada o los que usan líquido de inmersión en la interfase.

### Ponentes:

#### Dr. D. José Ángel Blanco Leira

Médico de Familia. Centro de Salud San Pablo. Sevilla. Miembro del Grupo de Trabajo de Dermatología de SEMERGEN.



## TALLER: VACUNAS PARA UN SIGLO UN ÉXITO FRENTE A LA ENFERMEDAD

Viernes 28: 12.30-14.00 horas

Sala Multiusos 17

Dirigido a:



Médicos especialistas en Medicina Familiar y Comunitaria o médicos generales, que desarrollen su actividad profesional en el ámbito de la Atención Primaria.

Médicos Residentes de la especialidad de Medicina Familiar y Comunitaria.

### Objetivo General:

Conocer los fundamentos básicos de la vacunación como ejemplo de lucha desde la atención primaria de las enfermedades inmunoprevenibles incluso de aquellas que no se consideran por el momento como inmunoprevenibles.

### Objetivos Específicos:

- Conocimientos básicos de la inmunidad humoral y celular
- Técnicas de fabricación de vacunas
- Nuevas técnicas de inmunoprevención
- Nuevas formas de aplicación de las vacunas
- Las vacunas transgénicas
- Las vacunas por vectores plasmídicos
- Vacunas mediadas por alimentos transgénicos
- Futuro de la inmunoprevención

### Ponente:

**Dr. D. José Luis Cañada Merino**

Médico de Familia. Centro de Salud de Algorta. Getxo. Vizcaya.

## LA VITAMINA D EN ATENCIÓN PRIMARIA

Viernes 28 de 16.00 - 17.30 h

Sala Multiusos 6

Dirigido a:

Médicos especialistas en Medicina Familiar y Comunitaria o médicos generales, que desarrollen su actividad profesional en el ámbito de la Atención Primaria.

Médicos Residentes de la Especialidad de Medicina Familiar y Comunitaria.

### Objetivos General

General : Formar a los Médicos de Atención Primaria para que adquieran conocimientos y habilidades sobre las necesidades de ingesta diaria de la vitamina D.

### Objetivos Específicos:

- Conocimientos de que la vitamina D es fundamental para la absorción del calcio dietético.
- Conocimientos de que la vitamina D se aporta al organismo en un 90% por la exposición al sol y algo menos de un 10% a partir de la dieta habitual o suplementada.
- Conocimientos sobre que una gran parte de los nutrientes y componentes de los alimentos que constituyen la dieta cotidiana en España puede tener un considerable efecto positivo o negativo sobre la salud ósea.

### Ponentes:

**Prof. D. Gregorio Varela Moreiras**

Departamento de Nutrición, Bromatología y Tecnología de los alimentos. Facultad de Farmacia. Universidad CEU San Pablo. Madrid. Presidente de la Fundación Española de Nutrición (FEN).

**Dra. D<sup>a</sup>. M<sup>a</sup> Luisa López Díaz-Ufano**

Médico de Familia. Centro de Salud Rosa de Luxemburgo. San Sebastián de los Reyes, Madrid. Coordinadora del Grupo de Trabajo de Nutrición de SEMERGEN.

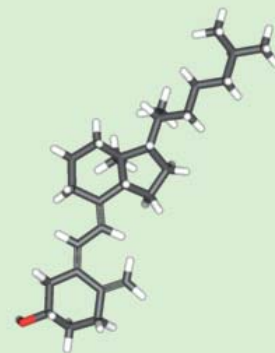

**TALLER: ¿QUIERES ORGANIZAR MEJOR LA ATENCIÓN A TUS PACIENTES CRÓNICOS? CONOCE EL INSTRUMENTO IEMAC (INSTRUMENTO PARA LA EVALUACIÓN DE MODELOS DE ATENCIÓN A LA CRONICIDAD).**

Jueves 27 de 10.45-12.15 h

*Sala Multiusos 3*

**Dirigido a:**



Médicos especialistas en Medicina Familiar y Comunitaria o médicos generales, que desarrollen su actividad profesional en el ámbito de la Atención Primaria.

Médicos Residentes de la Especialidad de Medicina Familiar y Comunitaria.

**Objetivo General:**

El objetivo del Taller es presentar la herramienta IEMAC (Instrumento de Evaluación de Modelos de Atención ante la Cronicidad), de ayuda para conducir la autoevaluación y sus aplicaciones. Los asistentes se podrán familiarizar con sus dimensiones, componentes e intervenciones, a la vez que podrán comparar los distintos abordajes que se están dando en nuestro país para mejorar la atención a los pacientes crónicos

**Ponentes:**

**Dra. D<sup>a</sup>. Olga Solas Gaspar**

*Jefa del Observatorio de Salud. Fundación Sociosanitaria de Castilla La Mancha.*

**Prof. D<sup>a</sup>. Mercedes Guilabert Mora**

*Profesora de Psicología de la Salud. Universidad Miguel Hernández. Elche, Alicante.*

**Sra. D<sup>a</sup>. Paloma Fernández Cano**

*Gerente de Políticas Públicas. Merck Sharp & Dohme de España.*

**¿REALIZAMOS BIEN LA PREVENCIÓN EN LAS CONSULTAS DE ATENCIÓN PRIMARIA? COSTO-EFECTIVIDAD Y PERTINENCIA DE LAS ACTIVIDADES PREVENTIVAS EN LA CONSULTA DE ATENCIÓN PRIMARIA**

Sábado 29 de 10.45 - 12.15 h

*Sala Multiusos 10*

**Dirigido a:**

Médicos especialistas en Medicina Familiar y Comunitaria o médicos generales, que desarrollen su actividad profesional en el ámbito de la Atención Primaria.



Médicos Residentes de la Especialidad de Medicina Familiar y Comunitaria.

**Objetivo General:**

Concienciar a los médicos de familia de la importancia de implementar las actividades preventivas en la cotidianidad de su consulta.

**Objetivo Específico:**

Ofrecer y dar evidencia científica, sobre aquellas actividades que son más eficientes y con mayor impacto en la salud de la población.

Orientar la idoneidad del cumplimiento de las actividades preventivas desde la consulta de Atención Primaria, Establecer recomendaciones del tipo de actividades de prevención que se deben realizar en Atención Primaria.

Con este taller se pretende valorar la realización de actividades preventivas, desde el punto de vista práctico, establecer la necesidad de ponerlas en marcha y las dificultades existentes en su aplicación

**Ponentes:**

**Dra. D<sup>a</sup>. María del Carmen Gómez González**

*Médico especialista en Medicina Preventiva y Salud Pública. Complejo Hospitalario de Cáceres. Coordinadora Médico del Servicio de Medicina Preventiva.*

**Dr. D. José Fernando Pérez Castán**

*Médico de Familia. Unidad Docente de Medicina Familiar y Comunitaria Don Benito - Villanueva. Badajoz.*

## ¿SIGUE SIENDO ÚTIL EL ABORDAJE INTEGRAL EN EL SÍNDROME METABÓLICO?

Jueves 27 de 9.00 - 10.30 h

Jueves 27 de 10.45 - 12.15 h

*Sala Multiusos 2*

**Dirigido a:**

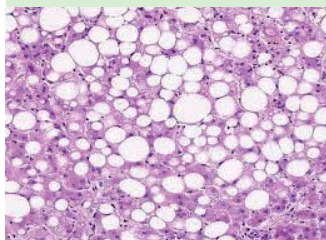

Médicos especialistas en Medicina Familiar y Comunitaria o médicos generales, que desarrollen su actividad profesional en el ámbito de la Atención Primaria.

Médicos Residentes de la Especialidad de Medicina Familiar y Comunitaria.

### **Objetivo General:**

Conocer el manejo integral del paciente con síndrome metabólico por parte del médico de familia en el ámbito de la atención primaria.

### **Objetivo Específico:**

Conocer el manejo de los factores de riesgo más frecuentes en el paciente con síndrome metabólico: hipertensión, diabetes y/o alteraciones del metabolismo hidrocarbonado, dislipemia, haciendo especial énfasis a: nuevos criterios diagnósticos, objetivos de control y nuevas estrategias para el abordaje farmacológico de estos factores de riesgo.

### **Ponentes:**

#### **Dr. D. Miguel Ángel Prieto Díaz**

*Médico de Familia. Centro de Salud Vallobín- La Florida. Oviedo. Asturias. Miembro del Grupo de Trabajo de HTA de SEMERGEN.*

#### **Dr. D. Ángel Díaz Rodríguez**

*Médico de Familia. Centro de Salud de Bemibre. León. Coordinador del Grupo de Trabajo de Lípidos de SEMERGEN.*

## Talleres Online

### TALLER ONLINE PARTE PRESENCIAL: ACTIVIDADES PREVENTIVAS EN LA POBLACIÓN INMIGRANTE.

Jueves 27 de 16.00 - 17.30 h

**Dirigido a:**

Médicos especialistas en Medicina Familiar y Comunitaria o médicos generales, que desarrollen su actividad profesional en el ámbito de la Atención Primaria.



Médicos Residentes de la especialidad de Medicina Familiar y Comunitaria.

### **Objetivo General:**

Establecer un Plan de Actividades Preventivas y de Promoción de la salud de Salud en la Atención del Paciente Inmigrante

### **Objetivos Específicos:**

- Al finalizar el aprendizaje el alumnado será capaz de
- Determinar las necesidades de Prevención Primaria y Secundaria del Paciente Inmigrante.
  - Adecuar las Actuaciones Preventivas de manera sensible a las características del paciente según origen étnico y cultural con planes específicos de prevención.
  - Tomar decisiones sobre el paciente inmigrante según la práctica de prevención que eleve, conserve o recupere el estado de salud del paciente.

### **Ponentes:**

#### **Dr. D. José Luis Martincano Gómez**

*Médico de Familia. Centro de Salud de Jabugo. Huelva.*

#### **Dra. D<sup>a</sup>. Matilde Sierra Pérez**

*Médico de Familia. Centro de Salud Santoña. Servicio Cántabro de Salud. Miembro de la Sección del Inmigrante del Grupo de Trabajo Actividades Preventivas de SEMERGEN.*

**APRENDIZAJE REFLEXIVO (PUN'S AND DEN'S): IDENTIFICA TUS NECESIDADES FORMATIVAS A TRAVÉS DE TUS PACIENTES: DOLOR NEUROPÁTICO PERIFÉRICO DIABÉTICO.**

Jueves 27 de 9.00 - 10.30 h  
Viernes 28 de 16.00 - 17.30 h  
*Sala Multiusos 1*

**Dirigido a:**



Médicos especialistas en Medicina Familiar y Comunitaria o médicos generales, que desarrollen su actividad profesional en el ámbito de la Atención Primaria.

Médicos Residentes de la Especialidad de Medicina Familiar y Comunitaria.

**Objetivo General:**

La neuropatía diabética periférica (NDD) es el subtipo más frecuente de neuropatía diabética; Puede cursar con dolor de características neuropáticas denominándose entonces neuropatía diabética periférica dolorosa, o simplemente, neuropatía diabética dolorosa (NDD). El objetivo del taller es aprender a reconocer la NDD, diagnosticarla con medios sencillos, prevenirla, y tratarla correctamente.

**Objetivo Específico:**

Conocer la epidemiología y como afecta a la calidad de vida

Definir los criterios diagnósticos en Atención Primaria

Recordar las medidas que hay que considerar en la prevención de la neuropatía diabética periférica y sus complicaciones

Conocer los fármacos con mayor evidencia científica que se utilizan en el tratamiento sintomático

Revisar las guías o documentos de consenso más relevantes

**Ponentes:**

**Dr. D. Ricardo Manzanera Escarti**

*Médico de Familia. Facultad de Medicina "Imperial College". Londres. Reino Unido.*

**Dr. D. Emilio Blanco Tarrío**

*Médico de Familia. Centro de Salud de Béjar. Salamanca. Coordinador del Grupo de Trabajo del Dolor de SEMERGEN.*

**TALLER ONLINE PARTE PRESENCIAL: APRENDIZAJE REFLEXIVO (PUN'S AND DEN'S): IDENTIFICA TUS NECESIDADES FORMATIVAS A TRAVÉS DE TUS PACIENTES: DEPRESIÓN**

Jueves 27 de 10.45 - 12.15 h  
Jueves 27 de 12.30 - 14.00 h  
*Sala Multiusos 1*

**Dirigido a:**



Médicos especialistas en Medicina Familiar y Comunitaria o médicos generales, que desarrollen su actividad profesional en el ámbito de la Atención Primaria.

Médicos Residentes de la Especialidad de Medicina Familiar y Comunitaria.

**Objetivo General:**

Desarrollo de habilidades para la detección de la depresión y actualización en aspectos clínico-terapéuticos de la depresión en atención primaria.

**Objetivos específicos:**

Aplicación de la metodología PUNS & DENS para la detección de la depresión y la identificación de las necesidades del paciente, así como el desarrollo de una metodología que permita al médico reconocer los puntos de mejora, con el objetivo de optimizar el abordaje integral de dicha patología.

**Ponentes:**

**Dr. D. José Manuel Benítez Moreno**

*Médico de Familia. Instituto de Neuropsiquiatría y Adicciones. Dr. Emili Mira. Parc de Salut Mar. Santa Coloma de Gramenet. Barcelona. Miembro de los Grupos de Trabajo de Salud Mental y de Sexología de SEMERGEN.*

**Dr. D. José Carlos Mínguez Villar**

*Médico de Familia. Centro de Salud Tórtola Valladolid-Este. Valladolid*

## HABLEMOS DE SEXUALIDAD

Jueves 27 de 12.30 - 14.00 h

Viernes 28 de 09.00-10.30 h

*Sala Multiusos 1*

*Dirigido a:*



Médicos especialistas en Medicina Familiar y Comunitaria o médicos generales, que desarrollen su actividad profesional en el ámbito de la Atención Primaria.

Médicos Residentes de la Especialidad de Medicina Familiar y Comunitaria.

### **Objetivo General:**

Favorecer el abordaje de la sexualidad de los pacientes por parte de los médicos de Atención Primaria.

### **Objetivo Específico:**

Reflexionar sobre las actitudes propias ante la sexualidad por parte de los médicos de atención primaria

Promover actitudes positivas en relación a la sexualidad de los pacientes

Capacitar para el abordaje de los problemas relativos a la sexualidad de los pacientes

Capacitar para la realización del consejo sexual

### **Ponentes:**

#### **Dr. D. Carlos Sanmartín Blanco**

*Médico de Familia. Máster en Sexología y Sexólogo Clínico. Centro Interdisciplinar de Psicología y Salud (CIPSA). Santander.*

#### **Dra. D<sup>a</sup>. Ana Rosa Jurado López**

*Médico. Sexóloga. Directora de planificación familiar y Atención a la mujer en Clínica Elviria y The Medical Centre. Marbella. Málaga. Secretaria del Grupo de Trabajo Sexología de SEMERGEN*

## DIABETES: INSULINIZACIÓN A LA MEDIDA DE CADA PACIENTE. UNA PAUTA DIFERENTE

Viernes 28 de 09.00-10.30 h.

*Sala Conferencia 2-2*

Viernes 28 de 10.45-12.15 h.

*Sala Multiusos 2*

*Dirigido a:*

Médicos especialistas en Medicina Familiar y Comunitaria o médicos generales, que desarrollen su actividad profesional en el ámbito de la Atención Primaria.

Médicos Residentes de la Especialidad de Medicina Familiar y Comunitaria.



### **Objetivo General:**

Formar y adiestrar en el tratamiento con insulina en el paciente con Diabetes Mellitus

### **Objetivo Específico:**

Revisar y adiestrar en las distintas formas de inicio, ajuste e intensificación del tratamiento con insulina de la Diabetes Mellitus

Formar y adiestrar en la individualización del tratamiento con insulina del paciente con Diabetes Mellitus

### **Ponentes:**

#### **Dr. D. Antonio Eduardo Hormigo Pozo**

*Médico de Familia. Centro de Salud Puerta Blanca. Distrito Sanitario Málaga. Miembro del Grupo de Trabajo de Diabetes de SEMERGEN.*

#### **Dr. D. José Manuel Comas Samper**

*Centro de Salud de La Puebla de Montalbán. Toledo.*

## LECTURA CRÍTICA DE UN ARTICULO CIENTIFICO

Miércoles 26 de 09.00 - 14.00 h

Sala Conferencia 2-2

Dirigido a:

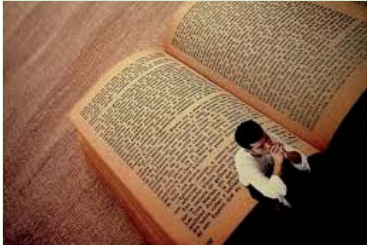

Médicos especialistas en Medicina Familiar y Comunitaria o médicos generales, que desarrollen su actividad profesional en el ámbito de la Atención Primaria.

Médicos Residentes de la Especialidad de Medicina Familiar y Comunitaria.

### Objetivo General:

Adquirir, actualizar y/o reforzar el conocimiento de los procedimientos para evaluar la calidad de los artículos científicos con el fin de disminuir la variabilidad clínica no deseable y aumentar la efectividad de la atención clínica en el profesional y en la organización.

### Objetivo Específico:

Establecer, disponer y manejar una guía para la valoración personal sistemática y ordenada de los resultados de investigación publicados en revistas científicas como fuente primaria de información

Analizar un caso contextualizado donde se apliquen las herramientas de lectura crítica sobre niveles de evidencia científica y grados de recomendación de un artículo sobre diagnóstico o tratamiento (RR, RRR, RRA, NNT y NND) y de artículos sobre etiología, pronóstico y práctica clínica

Utilizar las herramientas metodológicas disponibles en formato electrónico que facilite la Lectura Crítica y la síntesis de la evidencia científica

Detectar y localizar recursos formativos sobre lectura crítica como hábito de formación continua

### Ponentes:

**Dr. D. Miguel Ángel Salinero Fort**

Unidad de Investigación Hospital Carlos III. Madrid.

**Dr. D. José Luis Martíncano Gómez**

Médico de Familia. Centro de Salud de Jabugo. Huelva. Coordinador de la Sección del Inmigrante del Grupo de Trabajo Actividades Preventivas de SEMERGEN.

## TALLER ONLINE PARTE PRESENCIAL: MANEJO DE LA FIBRILACIÓN AURICULAR. EXPERIENCIA CLÍNICA CON LOS NUEVOS ANTICOAGULANTES: DABIGATRAN UN AÑO DESPUÉS.

Viernes 28 de 09.00 – 10.30

Viernes 28 de 10.45 – 12.15

Viernes 28 de 16.00 – 17.30

Sala Multiusos 3

Dirigido a:

Médicos especialistas en Medicina Familiar y Comunitaria o médicos generales, que desarrollen su actividad profesional en el ámbito de la Atención Primaria.

Médicos Residentes de la especialidad de Medicina Familiar y Comunitaria.



### Objetivo General:

Actualización de los conocimientos, tanto teóricos como prácticos de los médicos de atención primaria en el manejo de la fibrilación auricular, y en el manejo y control de los nuevos anticoagulantes orales.

### Objetivos Específicos:

- Revisar aspectos epidemiológicos de la FA en nuestro medio.
- Actualizar los conocimientos necesarios para un manejo adecuado de la FA en la práctica clínica.
- Proporcionar formación sobre las recomendaciones terapéuticas más recientes de las guías de práctica clínica.
- Revisar la gestión actual del tratamiento anticoagulante en AP.
- Dar a conocer las nuevas perspectivas de tratamiento con los nuevos antitrombóticos.
- Posibilitar la obtención de acreditación en el manejo de la FA en la práctica clínica de AP.

### Ponentes:

**Dr. D. José Polo García**

Médico de Familia. Centro de Salud Casar de Cáceres. Cáceres. Miembro del Grupo de Trabajo de HTA de SEMERGEN. Coordinador del Grupo de Trabajo de Hematología de SEMERGEN.

**Dr. D. Gonzalo Barón Esquivias**

Coordinador de Área. Servicio de Cardiología. Hospital Universitario Virgen del Rocío. Sevilla.

**TALLER ONLINE PARTE PRESENCIAL:  
MANEJO DE LA PATOLOGÍA DEL SUEÑO EN  
ATENCIÓN PRIMARIA.**

Jueves 27 de 9.00 – 10.30

Jueves 27 de 12.30 – 14.00

*Sala Multiusos 9*

**Dirigido a:**

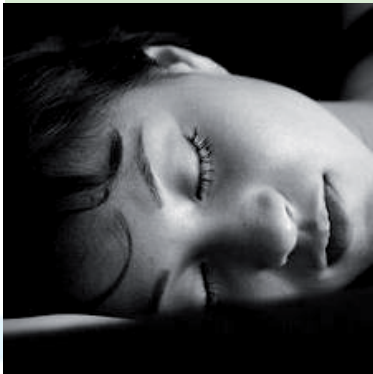

Médicos especialistas en Medicina Familiar y Comunitaria o médicos generales, que desarrollen su actividad profesional en el ámbito de la Atención Primaria.

Médicos Residentes de la especialidad de Medicina Familiar y Comunitaria.

**Objetivo General:**

**Objetivos Específicos:**

Conocer en qué consiste el sueño normal y cuáles son las principales patologías que pueden afectarlo, con la finalidad de realizar diagnósticos correctos.

Prevenir enfermedades derivadas de un sueño alterado, tanto cualitativa como cuantitativamente.

Realizar abordajes terapéuticos adecuados en las diferentes situaciones.

Conocer cuáles son las medidas accesibles desde Atención Primaria. Derivaciones adecuadas a atención especializada

**Ponentes:**

**Dr. D. Enric Zamorano Bayarri**

*Médico de Familia. Centro de Salud de Sant Antoni de Vilamajor. Barcelona.*

**Dr. D. Luis Domínguez Ortega**

*Especialista en Medicina Interna, Trastornos del Sueño e Hipnosis Clínica. Director de la Unidad del Sueño. Clínica Ruber. Madrid.*

**TALLER ONLINE PARTE PRESENCIAL:  
MANEJO DE LAS TRANSAMINASAS ELEVADAS.**

Sábado 29 de 9.00 – 10.30

Sábado 29 de 10.45 – 12.15

*Sala Multiusos 12*

**Dirigido a:**

Médicos especialistas en Medicina Familiar y Comunitaria o médicos generales, que desarrollen su actividad profesional en el ámbito de la Atención Primaria.

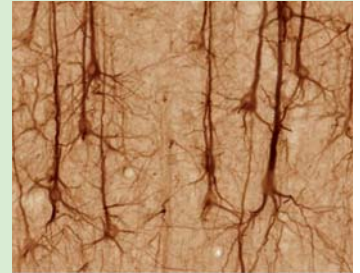

Médicos Residentes de la especialidad de Medicina Familiar y Comunitaria.

**Objetivo General:**

Introducción, Etiología y Manejo. Descripción general.

**Objetivos Específicos:**

Manejo etiológico tanto en Agudos como en Crónicos. Preguntas tipo Test razonadas con vistas al Diagnóstico y diferenciación de distintos supuestos.

**Ponentes:**

**Dr. D. Carlos A. Siljeström Laredo**

*Médico de Familia. Especialista en Aparato Digestivo. Centro de salud Costa Cálida-La Manga. San Javier. Murcia.*

**Dra. D<sup>a</sup>. Ana M<sup>a</sup> Sarrión Bosque**

*Médico de Familia. Centro de Salud de Bétera. Valencia.*

## MANEJO DEL PACIENTE ASMÁTICO: ESPIROMETRÍA Y MANEJO DE INHALADORES.

Jueves 27 de 9.00 - 11.15 h  
Jueves 27 de 11.15 h - 14.00 h  
*Sala Multiusos 11*

**Dirigido a:**



Médicos especialistas en Medicina Familiar y Comunitaria o médicos generales, que desarrollen su actividad profesional en el ámbito de la Atención Primaria.

Médicos Residentes de la Especialidad de Medicina Familiar y Comunitaria.

### **Objetivo General:**

Alcanzar el control de los pacientes asmáticos.

### **Objetivos Específicos:**

Adquirir las competencias necesarias para valorar las espirometrías y su interpretación, junto con la aplicación clínica.

### **Ponentes:**

#### **Dra. D<sup>a</sup>. Cristina Bonnardeaux Chadburn**

*Médico de Familia. Servicio de Urgencias de Atención Primaria (SUAP). Cantabria. Miembro del Grupo de Trabajo de Respiratorio de SEMERGEN.*

#### **Dra. D<sup>a</sup>. Antonia Soto Benegas Venegas**

*Neumóloga. Hospital San Juan de la Cruz. Úbeda, Jaén.*

## TALLER ONLINE PARTE PRESENCIAL: NUTRICIÓN E HIDRATACIÓN.

Jueves 27 de 9.00 – 10.30 h  
Jueves 27 de 12.30 – 14.00 h  
Jueves 27 de 16.00 – 17.30 h  
*Sala Multiusos 3*

**Dirigido a:**

Médicos especialistas en Medicina Familiar y Comunitaria o médicos generales, que desarrollen su actividad profesional en el ámbito de la Atención Primaria.

Médicos Residentes de la especialidad de Medicina Familiar y Comunitaria.

### **Objetivo General:**

Ayudar a los profesionales de la salud a la hora de aconsejar sobre las necesidades para cubrir los requerimientos sobre hidratación que puedan ser de utilidad para la población general, así como para distintos grupos de edad o estadios fisiológicos.



### **Objetivos Específicos:**

Formar a los médicos de familia en pautas de hidratación para diferentes colectivos (mujeres embarazadas y en periodo de lactancia, en población infantil y juvenil, personas mayores y deportistas).

### **Ponentes:**

#### **Prof. D. Javier Aranceta Bartrina**

*Presidente de la Sociedad Española de Nutrición Comunitaria (SENC).*

#### **Prof. D. Lluís Serra Majem**

*Universidad de las Palmas de Gran Canaria. Presidente de la Fundación para la Investigación Nutricional. Vicepresidente del European Hydration Institute.*

#### **Prof. D. Gregorio Varela Moreiras**

*Departamento de Nutrición, Bromatología y Tecnología de los alimentos. Facultad de Farmacia. Universidad CEU San Pablo. Madrid. Presidente de la Fundación Española de Nutrición (FEN).*

#### **Prof. D<sup>a</sup>. Rosa Ortega Anta**

*Catedrática de Nutrición. Departamento de Nutrición. Facultad de Farmacia. Universidad Complutense de Madrid.*



**Dr. D. José Manuel Fernández García**

Médico de Familia. Punto de Atención Continuada de Calda de Reis. Pontevedra. Miembro del Grupo de Trabajo de Nutrición de SEMERGEN

**Dra. D<sup>a</sup>. M<sup>a</sup> Luisa López Díaz-Ufano**

Médico de Familia. Centro de Salud Torres de la Alameda. Madrid. Coordinadora del Grupo de Trabajo de Nutrición de SEMERGEN.

**Dr. D. Luis Richard Rodriguez**

Médico de Familia Centro de Salud de Xixona. Xixona, Alicante. Miembro del Grupo de Trabajo de Nutrición de SEMERGEN

### TALLER ONLINE PARTE PRESENCIAL: PACIENTE CON DEPRESIÓN EN ATENCIÓN PRIMARIA. ¿PODEMOS HACERLO MEJOR?

Jueves 27 de 09.00-10.30 h

Jueves 27 de 10.45 – 12.15 h

*Sala Multiusos 12*

**Dirigido a:**

Médicos especialistas en Medicina Familiar y Comunitaria o médicos generales, que desarrollen su actividad profesional en el ámbito de la Atención Primaria.

Médicos Residentes de la Especialidad de Medicina Familiar y Comunitaria.

**Objetivo General:**

Poner de relevancia la importancia del trastorno depresivo

**Objetivos Específicos:**

La incidencia y prevalencia, los costes médicos , personales , familiares, laborales y sociales tanto directos como indirectos

**Ponentes:****Dr. D. Juan Larumbe Ochoa**

Psiquiatra. Hospital Psiquiátrico de Álava. Vitoria- Gasteiz.

**Dr. D. José Ángel Arbesú Prieto**

Médico de Familia. Centro de Salud de La Eria. Oviedo. Coordinador del Grupo de Trabajo de Salud Mental de SEMERGEN.

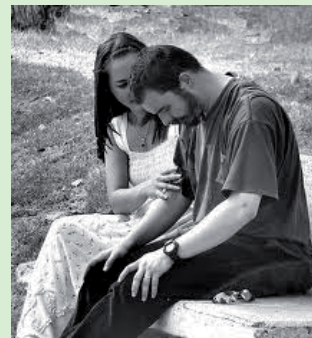

**TALLER ONLINE PARTE PRESENCIAL:  
TALLER DE TÓRAX.**

Viernes 28 – 09.00 – 10.30 h

Viernes 28 – 12.30 – 14.00 h

*Sala Multiusos 12*

**Dirigido a:**



Médicos especialistas en Medicina Familiar y Comunitaria o médicos generales, que desarrollen su actividad profesional en el ámbito de la Atención Primaria.

Médicos Residentes de la especialidad de Medicina Familiar y Comunitaria.

**Objetivo General:**

Interpretar imágenes de tórax de forma sistematizada.

**Objetivos Específicos:**

Ser capaz de evaluar si una radiografía de tórax es técnicamente adecuada para hacer diagnóstico.

Adquirir conocimientos anatómicos relevantes para interpretar la radiografía de tórax.

Analizar la radiografía de tórax en cuanto a reconocer estructuras normales.

Conocer signos radiológicos básicos de patología frecuente en radiografía de tórax.

Integrar los conocimientos anatómicos y de semiología básica adquiridos para lograr una interpretación adecuada de la radiografía de tórax, mediante casos clínicos.

**Ponentes:**

**Dr. D. Pedro Jesús Martín Pérez**

*Médico de Familia. Consultorio de Cruce de Arinaga. Agüimes, Gran Canaria. Miembro de los Grupos de Trabajo de Respiratorio y del Dolor de SEMERGEN.*

**Dr. D. José Manuel Helguera Quevedo**

*Médico de Familia. Centro de Salud Camargo Costa, Mailaño, Cantabria. Miembro del Grupo de Trabajo de Respiratorio de SEMERGEN. Delegado del GRAP para Galicia, Asturias y Cantabria.*

**TALLER ONLINE PARTE PRESENCIAL:  
TALLER DE RADIOLOGÍA OSTEOARTICULAR  
EN ATENCIÓN PRIMARIA**

Viernes 28 – 10.45 – 12.15 h

Viernes 28 – 16.00 – 17.30 h

*Sala Multiusos 12*

**Dirigido a:**

Médicos especialistas en Medicina Familiar y Comunitaria o médicos generales, que desarrollen su actividad profesional en el ámbito de la Atención Primaria.

Médicos Residentes de la especialidad de Medicina Familiar y Comunitaria.



**Objetivo General:**

Complementar la formación y proporcionar una mayor seguridad en el diagnóstico radiológico del médico de Atención Primaria en las enfermedades osteoarticulares.

**Objetivos Específicos:**

Destacar el papel que las técnicas de imagen en general y la radiografía en particular ocupan en el diagnóstico de las enfermedades del aparato locomotor.

Fortalecer los conocimientos básicos de interpretación radiográfica.

Familiarizar al médico de Atención Primaria en la lectura ordenada y sistematizada de una radiografía.

Identificar las lesiones radiológicas elementales de las enfermedades osteoarticulares.

Enfatizar en la interpretación correcta de una radiografía.

Aprender a discernir los distintos patrones radiológicos característicos de las enfermedades articulares.

Adecuar el manejo de las técnicas de imagen en el enfoque diagnóstico y seguimiento de estas enfermedades del aparato locomotor por parte del Médico de Familia.

Mejorar la eficiencia en la aplicación de las técnicas radiológicas en la práctica clínica habitual.

**Ponentes:**

**Dr. D. Francisco Pastor Oliver**

*Reumatólogo y Médico de Familia. Centro de Salud de Xàbia. Alicante.*

## TALLER ONLINE PARTE PRESENCIAL: URGENCIAS OFTALMOLÓGICAS

Viernes 28 – 09.00-10.30 h

Viernes 28 – 16.00 – 17.30 h

*Sala Multiusos 2*

**Dirigido a:**



Médicos especialistas en Medicina Familiar y Comunitaria o médicos generales, que desarrollen su actividad profesional en el ámbito de la Atención Primaria.

Médicos Residentes de la especialidad de Medicina Familiar y Comunitaria.

### **Objetivo General:**

Familiarizar al profesional de atención de primaria con la patología urgente más común en oftalmología.

### **Objetivos Específicos:**

Desarrollar y facilitar patrones de decisión clínica para el manejo del paciente oftalmológico en atención primaria.

### **Ponentes:**

#### **Dr. D. Saturnino Gismero Moreno**

*Jefe de Servicio de Oftalmología. Hospital Costa del Sol. Málaga.*

## Aulas Temáticas

### AULA CARDIOVASCULAR

Viernes 28, de 9.00 a 14.00 h

*Sala Conferencia 1-1*

*Sala Conferencia 1-3*

*Sala Conferencia 1-4*

*Sala Conferencia 1-5*

**Responsables de la actividad:**

#### **Dr. Vicente Pallares Carratalá**

*Especialista en medicina familiar y comunitaria. Unidad de vigilancia de la salud. Unión de mutuas (castellón).*

#### **Dr. D. Miguel Angel Prieto Díaz**

*Médico de Familia. Centro de Salud Vallobín. La Florida. Oviedo. Miembro del Grupo de Trabajo de HTA de SEMERGEN.*

**Dirigido a:**

Médicos de Atención Primaria y especialistas relacionados con la atención al paciente de con riesgo vascular (cardiología, neurología, nefrología, Endocrinología, medicina intensiva, medicina del trabajo,..)



**Objetivos del curso:**

- El objetivo principal es facilitar al médico de Atención Primaria una actividad formativa presencial y teórico-práctica que permita mejorar el abordaje clínico, y el manejo de determinadas técnicas diagnósticas en el paciente con riesgo cardiovascular.

**Objetivos específicos:**

- Proporcionar al médico de Atención Primaria los conocimientos necesarios que le permitan realizar un enfoque integral del paciente con riesgo vascular, adquirir para su práctica clínica diaria las habilidades adecuadas en la detección precoz de la lesión subclínica y trastornos clínicos asociados dentro del continuum cardiovascular.

- 1) Ecocardiografía: identificación de la HVI
- 2) Determinación del índice de PA tobillo/brazo
- 3) Valoración del grosor íntima media/carotídeo
- 4) Determinación de la velocidad de la onda del pulso/AP central
- 5) Acciones diagnóstico-terapéuticas en el paciente de alto riesgo vascular (revisión práctica de las guías).

**Ponentes:**

**Dr. D. Miguel Angel Prieto Díaz**

Médico de Familia. Centro de Salud Vallobín. La Florida. Oviedo. Miembro del Grupo de Trabajo de HTA de SEMERGEN.

**Dr. D. Vicente Pallarés Carratalá**

Médico de Familia. Unidad de Vigilancia de la Salud. Unión de Mutuas. Castellón. Miembro del Grupo de Trabajo de HTA de SEMERGEN.

**Dr. D. Juan Sergio Fernández Ruiz**

Médico de Familia. Centro de Salud de Armilla. Granada.

**Dr. D. Francisco Sarmiento Jiménez**

Médico de Familia. Málaga. Miembro del Grupo de Trabajo de Ecografía de SEMERGEN.

**Dr. D. Alfonso Barquilla Garcia**

Médico de Familia. Centro de Trujillo. Cáceres. Miembro del Grupo de Trabajo de HTA de SEMERGEN.

**Dr. D. Emilio Ildelfonso García Criado**

Médico de Familia. Centro de Salud La Fuensanta. Córdoba.

**Dr. D. Juan Antonio Divisón Garrote**

Médico de Familia. Centro de Salud de Casas Ibáñez. Albacete. Miembro del Grupo de Trabajo de HTA de SEMERGEN. Grupo de Enfermedades Vasculares de Albacete (GEVA). Asociación Sociedad Española de Hipertensión-Liga Española para la Lucha contra la Hipertensión Arterial (SEH-LELHA).

**Dr. D. Francisco Javier Alonso Moreno**

Médico de Familia. Centro de Salud Sillería. Toledo. Coordinador del Grupo de Trabajo de HTA de SEMERGEN.

**Dr. D. Nabor Díaz Rodríguez**

Médico de Familia. Centro de Salud Viana del Bollo. Ourense. Coordinador Nacional Grupo de Trabajo Ecografía de Semergen.

**Dr. D. Carlos Escobar Cervantes**

Cardiólogo. Hospital Universitario La Paz. Madrid. Miembro del Grupo de Trabajo de HTA de SEMERGEN.

## AULA DE NEUROLOGÍA

Jueves 27, de 9.00 a 14.00

*Sala Conferencia 1-1*

*Sala Conferencia 1-3*

*Sala Conferencia 1-4*

*Sala Conferencia 1-5*

**Dirigido a:**

Médicos especialistas en Medicina Familiar y Comunitaria o médicos generales, que desarrollen su actividad profesional en el ámbito de la Atención Primaria.

Médicos Residentes de la Especialidad de Medicina Familiar y Comunitaria.

**Objetivo General:**

El alumno obtendrá conocimientos y herramientas para el abordaje de los problemas neurológicos en Atención Primaria.

**Objetivos Específicos:**

El alumno conocerá las características de la entrevista clínica y las preguntas guía para la realización de la Historia Clínica en problemas neurológicos

El alumno conocerá la sistemática y las herramientas de la exploración neurológica básica

El alumno conocerá las herramientas utilizadas para la valoración funcional, cognitiva y afectiva en la patología neurológica

El alumno conocerá la necesidad e indicación de pruebas complementarias

El alumno conocerá la clasificación y criterios diagnósticos de los problemas de salud abordados:

- **Cefalea**
- **Mareo y vértigo**
- **Deterioro cognitivo y demencia**
- **Parkinsonismo y otros trastornos del movimiento**

El alumno conocerá los signos de alarma y los criterios de derivación urgente

El alumno conocerá los tratamientos para las distintas patologías, la eficacia esperada y los efectos secundarios más frecuentes

**Ponentes:**

**Dra. D<sup>a</sup>. Raquel Ramirez Parrondo**

Médico de Familia y Psicoterapeuta. Clínica Universitaria Navarra. Madrid. Miembro de los Grupos de Trabajo de Neurología, Salud Mental-Sección Sueño e Ictus de SEMERGEN.

**Dr. D. Juan José Gomariz García**

Médico de Familia. Centro de Salud Lorca La Viña.



Murcia. Miembro del Grupo de Trabajo de Neurología de SEMERGEN.

**Dra. D<sup>a</sup>. María Carmen Pilar Martínez Altarriba**

Médico de Familia. Coordinadora de formación del Centro de Atención Primaria Horta 7F. Barcelona. Miembro del Grupo de Trabajo de Neurología de Distrito Servicio de Atención Primaria Muntanya. Secretaria Grupo de Trabajo de Neurología de SEMERGEN.

**Dr. D. Enrique María Arrieta Antón**

Médico de Familia. Centro de Salud Segovia Rural. Segovia. Coordinador del Grupo de Trabajo de Neurología de SEMERGEN

## AULA DE URGENCIAS: ¿Y USTED QUE SABE DE URGENCIAS?

Sábado 29, de 9.00 a 13.00 horas

*Sala Conferencia 1-1*

*Sala Conferencia 1-3*

*Sala Conferencia 1-4*

*Sala Conferencia 1-5*

**Responsables de la actividad:**

**Dr. D. Francisco Javier Fonseca del Pozo**

Dispositivo de Cuidados Críticos y Urgencias. Montoro, Córdoba. Coordinador del Grupo de Trabajo de Urgencias de SEMERGEN.

**Dirigido a:**

Médicos de Atención Primaria y especialistas relacionados con la atención al paciente.

**Objetivos del curso:**

- El objetivo principal es facilitar al médico de Atención Primaria una actividad formativa presencial y teórico-práctica en el ámbito de las Urgencias.



**Objetivos específicos:**

Los talleres son:

- **Polivalente:** Conocer que sabe el médico de Atención Primaria con respecto a varias situación de urgencia que se presentan en la consulta.
- **Manejo de la Parada Cardíaca. Casos clínicos:** Actuar de forma adecuada durante los 10 primeros minutos de la parada.
- **Técnicas de Urgencias para el Médico de Familia. Casos clínicos:** se practicarán las técnicas que el médico de familia de utilizar habitualmente en el centro de salud
- **Urgencias en Pediatría de Atención Primaria. Casos clínicos:** Situaciones más frecuentes en urgencias en el centro de salud.

Todos los alumnos, obligatoriamente realizarán todos los talleres.

Inicialmente se realizará una introducción con la finalidad de que el alumno conozca la dinámica de la actividad. Posteriormente se dividirán en cuatro grupos.

Todos los talleres comenzarán y terminarán al mismo tiempo.

**Ponentes:**

**Dr. D. Alfredo Ortiz Arjona**

Médico de Familia. Centro de Salud de La Carlota. Córdoba.

**Dr. D. José Ángel Blanco Leira**

Médico de Familia. Centro de Salud San Pablo. Sevilla.

**Dr. D. Enrique de Toro Torres**

Médico de Familia. Centro de Salud de La Carlota. Córdoba.

**Dra. D<sup>a</sup>. Coral Chacón Manzano**

Médico de Familia. Especialista en Medicina de Urgencias. Coordinadora EPES-061. Córdoba.

**Dr. D. Rafael Ángel Castro Jiménez**

Médico de Familia. Doctor en Medicina. Máster en Urgencias y Emergencias. Córdoba.

**Dr. D. Gabriel Jiménez Moral**

Médico de Emergencias. Empresa Pública de emergencias del 061. Hospital Reina Sofía de Córdoba.

**Dra. D<sup>a</sup>. Isabel Valle García Mollano**

Pediatra. Centro de Salud de Montoro. Córdoba

**Dra. D<sup>a</sup> Montserrat Montes Peña**

Médico especialista en Pediatría. Centro de Salud Lucano. Córdoba.

## AULA DE UROLOGÍA

### TALLER: PACIENTE CON HEMATURIA. EVALUACIÓN Y DIAGNÓSTICO.

#### Sala Multiusos 5

1ª Sesión: Jueves 27, de 9.00 a 10.30

2ª Sesión: Jueves 27, de 10.45 a 12.15

#### Dirigido a:

Médicos especialistas en Medicina Familiar y Comunitaria o médicos generales, que desarrollen su actividad profesional en el ámbito de la Atención Primaria.



#### Objetivo General:

Dar a conocer cómo actuar ante un paciente con una entidad tan frecuente como la hematuria

#### Objetivos Específicos:

Dar a conocer la etiología, epidemiología y diagnóstico diferencial de hematuria y que exploraciones complementarias son más pertinentes en cada situación.

#### Ponentes:

**Dra. D<sup>a</sup>. Noemí Pérez León**

Médico de Familia. Centro de Atención Primaria Llefià. Badalona, Barcelona. Miembro del Grupo de Trabajo de Urología de SEMERGEN.

**Dra. D<sup>a</sup>. Lourdes Martínez-Berganza Asensio**

Médico de Familia. Centro de Atención Primaria Nuestra Señora del Pilar. Alcalá de Henares, Madrid. Miembro del Grupo de Trabajo de Urología de SEMERGEN.

### TALLER: LUTS (SÍNTOMAS DEL TRACTO URINARIO INFERIOR), EN EL VARÓN. ABORDAJE EN ATENCIÓN PRIMARIA.

#### Sala Multiusos 4

1ª Sesión: Jueves 27, de 9.00 a 10.30

2ª Sesión: Jueves 27, de 10.45 a 12.15

#### Dirigido a:

Médicos especialistas en Medicina Familiar y Comunitaria o médicos generales, que desarrollen su actividad profesional en el ámbito de la Atención Primaria.

#### Objetivo General:

Que los médicos de atención primaria conozcan los síntomas del tracto urinario inferior (LUTS) y su relación con las distintas patologías urológicas más comunes en el varón.

**Objetivos Específicos:**

Conocer las manifestaciones clínicas de las distintas patologías del tracto urinario inferior.

Distinguir los síntomas de llenado, síntomas de vaciado y síntomas postmiccionales.

Aprender la sistemática de estudio y diagnóstica de los pacientes varones con LUTS.

Conocer el abordaje terapéutico de las patologías que cursan con LUTS.

Conocer las recomendaciones más recientes de las guías nacionales e internacionales sobre LUTS.

**Ponentes:****Dr. D. Francisco José Brenes Bermúdez**

*Médico de Familia. Centro de Atención Primaria Llefà. Badalona, Barcelona. Coordinador del Grupo de Trabajo de Urología de SEMERGEN.*

**Dr. D. Antonio Alcántara Montero**

*Médico de Familia. Unidad del dolor Don Benito-Villanueva de la Serena. Badajoz. Miembro del Grupo de Trabajo de Urología de SEMERGEN.*

**SEMINARIO: UP DATE. ACTUALIZACIÓN ITUs (INFECCIONES TRACTO URINARIO).**

*Sala Multiusos 5*

Jueves 27, de 12.30 a 14.00

**Dirigido a:**

Médicos especialistas en Medicina Familiar y Comunitaria o médicos generales, que desarrollen su actividad profesional en el ámbito de la Atención Primaria.

**Objetivo General:**

Actualización sobre las últimas publicaciones en relación a infecciones del tracto urinario.

**Objetivos Específicos:**

Presentar las últimas novedades sobre etiopatogenia de las infecciones urinarias.

Presentar las últimas novedades de tratamiento de las infecciones urinarias.

Presentar las últimas novedades respecto a prevención de las infecciones urinarias.

**Ponentes:****Dra. D<sup>a</sup>. María Esperanza Naval Pulido**

*Médico de Familia. Centro de Atención Primaria Centre Dalt La Vila. Badalona, Barcelona. Miembro del Grupo de Trabajo de Urología de SEMERGEN.*

**Dra. D<sup>a</sup>. Daime Pérez Feito**

*Médico de Familia. Médico SUR. Zona Básica de Salud Corella. Navarra. Miembro del Grupo de Trabajo de Urología de SEMERGEN.*

## Defensa de Comunicaciones Orales

### Defensa de Comunicaciones 1

JUEVES 27 DE SEPTIEMBRE

Sala Multiusos 7

9:00-10:30

Moderadores:

**Dr. D. José Ignacio Peis Redondo**

*Médico de Familia. Centro de Salud San Felipe. Jaén.*

**Dra. D<sup>a</sup>. María José Descalzo Pulido**

*Médico de Familia. Centro de Salud Puerta Blanca. Málaga.*

#### 63/44. Neumotórax por acupuntura

Autores: (1) Hernández Lomero, A.; (2) Muñoz Albaladejo, P.; (3) García Forcén, L.; (4) Marín Izaguerri, M.; (2) Coscollar Escartín, I.; (4) Coronas Mateos, S.

Centro de Trabajo: (1) Médico residente de 3<sup>a</sup> año de Medicina de Familia. Centro de Salud Miralbueno. Zaragoza; (2) Médico residente de 3<sup>a</sup> año de Medicina de Familia. Centro de Salud Bombarda. Zaragoza; (3) Médico residente de 4<sup>a</sup> año de Medicina de Familia. Centro de Salud Miralbueno. Zaragoza; (4) Médico residente de 3<sup>a</sup> año de Medicina de Familia. Centro de Salud Delicias Sur. Zaragoza.

#### 63/118. ¿Un simple dolor de garganta?

Autores: (1) Martínez Núñez, V.; (2) Martínez Molina, A.; (2) Gris Jodar, A.; (2) Sastre Navarro, E.; (2) Martínez Nicolás, L.; (2) Martínez Mate, D.

Centro de Trabajo: (1) Médico de Familia. Centro de Salud Lorca la Paca. Lorca. Murcia; (2) Enfermera. Centro de Salud Lorca la Paca. Lorca. Murcia.

#### 63/186. Disección Aórtica:

Autores: (1) Zurdo Alonso, L.; (1) Domínguez Rodríguez, M.; (2) Rodríguez Borlado Díaz, B.; (3) Úbeda Sánchez, Y.; (2) Miró López, A.

Centro de Trabajo: (1) Médico residente Medicina Familiar y comunitaria. Centro de Salud Prosperidad. Madrid; (2) Médico residente Medicina Familiar y comunitaria. Centro de Salud Goya. Madrid; (3) Médico de Familia. Centro de Salud el Puerto. Coslada. Madrid.

#### 63/188. Me duele un poco el pecho, pero poco

Autores: (1) Santaolalla Jiménez, B.; (2) Martín Casquero, T.; (3) López Alegría, C.; (4) Pérez López, M.; (2) García Palacios, M.; (4) Rosillo Castro, D.

Centro de Trabajo: (1) Médico Residente de Medicina Familiar y Comunitaria. Centro de Salud La Ñora. Murcia; (2) Médico Residente de Medicina Familiar y Comunitaria. Centro de Salud. Vistabella. Murcia; (3) Médico Residente de Medicina Familiar y Comunitaria. Centro de Salud La Flota. Murcia; (4) Médico de Familia y Comunitaria. Murcia.

#### 63/206. Corazón Congelado

Autores: (1) Calderón Moreno, F.; (1) Madrid Ferreiro, V.; (1) Ruíz Velázquez, T.; (1) Salguero Merino, A.; (2) Morales Hernández, K.; (1) Morales López, R.

Centro de Trabajo: (1) Medicina de Familia. Centro de Salud Cartagena Oeste. Cartagena. Murcia.; (2) Medicina de Familia. Centro de Salud San Antón. Cartagena. Murcia.

#### 63/259. Doctor ¡Me sigue doliendo el hombro!

Autores: Gil Orna, P.; Hernández Montoya, G.; Santos González, M.; Diez Sánchez, A.; Gargallo Bernad, C.; Martín Moreno, F.

Centro de Trabajo: Médico de Familia. Centro de Salud Torrero-La Paz. Zaragoza.

#### 63/664. Nevus cambio de color & tamaño

Autores: (1) Burgos Marcos, J.; (2) Guillén Ortiz, J.; (2) Martínez Molina, A.; (2) Alejandra, G.; (2) Sánchez López, A.; (3) Martínez Martínez, P.

Centro de Trabajo: (1) Médico de Familia. Centro de Salud La Paca-Lorca. Murcia; (2) Enfermera. Centro de Salud La Paca-Lorca. Murcia; (3) Enfermero. Centro de Salud La Paca-Lorca. Murcia.

#### 63/1007. Pleuro-pericarditis idiopática

Autores: (1) Domínguez del Brío, E.; (2) Montaña Hernández, R.; (1) Arribas Santiago, C.; (3) Carbajal Martínez, J.; (1) Monge Casares, E.; (4) Centeno Obando, J.

Centro de Trabajo: (1) Médico de Familia. Complejo Asistencial de Palencia. Palencia; (2) Médico de Familia. Hospital Santos Reyes. Aranda de Duero. Burgos; (3) Médico Residente de Medicina Interna.



Complejo Asistencial de Palencia. Palencia; (4) Médico Residente de Medicina Intensiva. Complejo Asistencial de Palencia. Palencia.

### 63/1120. Evolución tórpida de una picadura

Autores: Moreno Ramón, R.; Fernández Sagner, M.; Nieves Díaz, N.; Prieto Cid, M.; Magrané Francesch, E.; Alcalde Sesma, A.

Centro de Trabajo: Medicina de Familia.

## Defensa de Comunicaciones 2

JUEVES 27 DE SEPTIEMBRE

*Sala Multiusos 8*

9:00-10:30

Moderadores:

### Dr. D. Juan Carlos Aguirre Rodríguez

*Médico de Familia. Unidad de Gestión Clínica Casería de Montijo. Distrito Sanitario Granada.*

### Dr. D. Francisco Javier Atienza Martín

*Médico de Familia. Director de la Unidad de Gestión Clínica Adoratrices. Distrito Sanitario Huelva-Costa. Huelva.*

### 63/270. Síndrome de SAPHO

Autores: (1) Amestoy, M.; (2) Sánchez Naval, M.; (3) Terrón Sánchez, C.; (3) Isanta Pomar, C.; (4) Uta, A.; (5) Pérez Aragón Sánchez, A.

Centro de Trabajo: (1) Medicina de Familia. Residente. San José Centro. Zaragoza.; (2) Medicina de Familia. Residente. San José Norte. Zaragoza; (3) Médico de Familia. San José Centro. Zaragoza; (4) Medicina de Familia. Residente. San José Centro. Zaragoza; (5) Estudiante de 6º Año de Medicina.

### 63/351. Trastorno de la marcha en paciente con enfermedad de Alzheimer

Autores: Navarro Ros, F.; Precioso Costa, J.; Larré Muñoz, M.; Garrido Sepúlveda, L.; García Porras, A.; Tórtola Ventura, E.

Centro de Trabajo: Centro de Salud Ingeniero Joaquín Benlloch.

### 63/375. Tener Acalasia y no morir en el intento.

Autores: (1) Asmat Segura, M.; (2) Jiménez Garzón, V.; (3) Castaño Vilar, A.

Centro de Trabajo: (1) Médico Residente de Familia. Centro de Salud Calasparra. Murcia; (2) Médico Residente de Familia. Centro de Salud La Ñora. Murcia; (3) Médico de Familia. Hospital Caravaca. Murcia.

### 63/396. Me falta el Aire... Debe ser Cansancio!

Autores: (1) Andrade Soto, M.; (2) Del Río Molina, P.; (1) Delgado Alonso, L.; (3) Lozano Gimón, R.; (4) Tijero Rodríguez, B.; (5) Parrado García, S.

Centro de Trabajo: (1) Médico Residente 2º año. Centro de Salud Huerta del Rey. Valladolid; (2) Médico de Familia. Centro de Salud Huerta del Rey. Valladolid; (3) Médico Residente 4º año. Centro de Salud Huerta del Rey. Valladolid; (4) Médico Residente 1º año. Centro de Salud Huerta del Rey. Valladolid; (5) Médico Residente 3er año. Centro de Salud Huerta del Rey. Valladolid.

### 63/420. Paciente de 16 años con mialgias generalizadas: A propósito de un caso.

Autores: (1) Serra Buxeda, E.; (2) De La Cruz Herrera, M.; (3) Arana Madariaga, A.; (4) Paredes Breilh, D.; (5) Veganzones Guanyabens, I.; (6) Escalé Besa, A.

Centro de Trabajo: (1) Médico Residente de 3er año de Medicina de familia. Área básica de Salud Manresa 2. ICS. Barcelona; (2) Médico Residente de 3er año de Medicina de familia. Área básica de Salud Goretti Badia. ICS. Súria. Barcelona; (3) Médico de Familia. Área Básica de Salud Goretti Badia. ICS. Súria. Barcelona; (4) Médico Residente de 3er año de Medicina de familia. Área básica de Salud Manresa 4. ICS. Barcelona; (5) Médico Residente de 4º año de Medicina de familia. Área básica de Salud Manresa 2. ICS. Barcelona; (6) Médico Residente de 1er año de Medicina de familia. Área básica de Salud Manresa 2. ICS. Barcelona.

### 63/432. Nasoliquorrea.: Observación clínica

Autores: (1) Soto de la Rosa, R.; (1) Hidalgo Abreu, R.; (1) Sánchez Medina, C.; (2) Álvarez Díez, M.

Centro de Trabajo: (1) Médico Residente de 2º año de Medicina Familiar y Comunitaria. Centro de Salud José Aguado. León; (2) Médico de Familia. Centro de salud José Aguado. León.

### 63/456. Y no estaba erradicada?

Autores: (1) Mueses Dismey, A.; (1) Santaolalla Jiménez, B.; (2) Hernández Vera, M.; (2) Luna Rodríguez, C.; (3) Santos Pérez, I.; (4) Gómez Rivas, P.

Centro de Trabajo: (1) Médico Residente de Medicina Familiar y Comunitaria. Centro de Salud La Ñora. Murcia.; (2) Médico de Familia. Centro de Salud La Ñora. Murcia.; (3) Médico Residente de Medicina Familiar y Comunitaria. Centro de Salud Jesus Marín. Murcia.; (4) Médico Residente de 4º Año de Medicina Familiar y Comunitaria. Centro de Salud Santomera. Murcia.

### 63/524. Sarcoma de Kaposi y brucelosis asociada como enfermedad oportunista

Autores: (1) Cazorla Gil, L.; (2) López García, A.; (2) Carabaño Moral, R.; (1) Martín García, S.; (1) García Orza, S.; (1) de la Rosa Jiménez, M.

Centro de Trabajo: (1) Residente de Medicina Familiar y comunitaria. Centro de Salud de Torre del Mar. Málaga; (2) Médico de Familia. Centro de Salud de Torre del mar. Málaga.

### 63/585. "Doctora, no puedo tirar de mí"

Autores: (1) García Palacios, M.; (2) Santaolla Jiménez, B.; (1) Martín Casquero, T.; (3) Rosillo Castro, D.; (4) García Palacios, Y.; (5) Medina Abellán, M.

Centro de Trabajo: (1) Médico Residente de 4º año de Medicina de familia. Centro de Salud Vistabella. Murcia; (2) Médico Residente de 4º año de Medicina de familia. Centro de Salud La Ñora. Murcia; (3) Médico de Familia. Hospital General Universitario Reina Sofía. Murcia; (4) Médico de Familia. Centro de Salud Riópar. Albacete; (5) Médico de Familia. Centro de Salud Vistabella. Murcia.

### 63/593. Una sinusitis complicada, a propósito de un caso

Autores: (1) Montero Corte, I.; (1) Pérez Iglesias, N.; (2) Bermúdez Fernández, S.; (3) López de la Peña, R.; (4) Muíña Fernández, V.; (5) Álvarez-Cofiño Tuñón, A.

Centro de Trabajo: (1) Médico Residente de Medicina de Familia. Centro de Salud El Llano. FH de Jove. Gijón. Asturias; (2) Médico Residente de Medicina de Familia. Centro de Salud La Calzada II. FH de Jove. Gijón. Asturias; (3) Médico Residente de Medicina de Familia. Centro de Salud El Natahoyo. FH de Jove. Gijón. Asturias; (4) Médico Residente de Medicina de Familia. Centro de Salud Contrueces. FH de Jove. Gijón. Asturias; (5) Médico Servicio Radiodiagnóstico. FH de Jove. Gijón. Asturias.

## Defensa de Comunicaciones 3

JUEVES 27 DE SEPTIEMBRE

*Sala Multiusos 7*

10:45-12:15

Moderadores:

**Dr. D. Pedro García Pedreño**

*Médico de Familia. Centro de Salud de Huércal. Almería.*

**Dr. D. Armando Santo González**

*Médico de Familia. Centro de Salud Sangonera La Verde. Gerencia Murcia Oeste. Coordinador del Grupo de Trabajo de Calidad y Gestión SEMERGEN.*

### 63/624. Neumonía en Paciente Joven

Autores: (1) Torres Gutierrez, R.; (2) Bello Benvides, S.; (3) Salinero, M.; (4) Veliz Terceros, P.; (3) Ortego Díaz, S.; (5) Candil Cuesta, L.

Centro de Trabajo: (1) Médico Residente Medicina Familiar y Comunitaria. Centro de salud Ávila Sur Este. Ávila; (2) Médico Residente Medicina Familiar y Comunitaria. Centro de salud Ávila Oeste. Ávila; (3) Médico Urgencias. Hospital Nuestra Señora de Sonsoles. Ávila; (4) Médico Residente Medicina Familiar y Comunitaria. Centro de salud Ávila Sur Oeste. Ávila; (5) Médico de Familia. Centro de salud Ávila Sur este. Ávila.

### 63/771. Espasmo esofágico con alteraciones electrocardiográficas

Autores: Medina Salom, A.; García Moreno, A.; Cuadrado Gómez, T.; Pérez Nicolás, E.; Pérez Granell, A.; Larré Muñoz, M.

Centro de Trabajo: Médico de Familia. Hospital Dr Peset. Valencia.

### 63/804. Me duelen las costillas Doctora.

Autores: (1) Gómez de la Mata Galiana, R.; (2) Rodríguez Jiménez, B.; (3) Rodríguez Matute, C.; (3) Arenas Gordillo, M.; (3) Santiago Villalobos, R.; (3) Olmedo Rivas, C.

Centro de Trabajo: (1) Médico Residente Medicina Familiar y Comunitaria. Centro de Salud Mairena del Aljarafe. Sevilla; (2) Médico Residente Medicina Familiar y Comunitaria. Centro de Salud Bormujos. Sevilla; (3) Médico Especialista en Neumología. Hospital San Juan de Dios del Aljarafe. Bormujos. Sevilla.

### 63/826. Cuadro sincopal en paciente joven: Algo más que un vasovagal

Autores: (1) Miró López, M.; (1) Rodríguez-Borlado Díaz, B.; (2) López Martín, I.; (3) Úbeda Sánchez, Y.; (4) Zurdo Alonso, L.; (5) Domínguez Rodríguez, M.

Centro de Trabajo: (1) Médico de Familia. Centro de Salud Goya. Madrid; (2) Médico de Familia. Centro de Salud San Fernando 2. Madrid; (3) Médico de Familia. Centro de Salud El Puerto. Madrid; (4) Médico de Familia. Centro de Salud Prosperidad. Madrid; (5) Médico de Familia. Centro de Salud Ciudad Jardín. Madrid.

### 63/866. Si su aspecto nos sugiere patología? ¡búscala!

Autores: (1) López de la Peña, R.; (2) Montero Corte, I.; (2) Pérez Iglesias, N.; (3) Bermúdez Fernández, S.; (4) Muiña Fernández, V.

Centro de Trabajo: (1) Médico Residente de Medicina Familiar y Comunitaria. Centro de Salud Natahoyo. Fundación Hospital de Jove. Gijón. Asturias; (2) Médico Residente de Medicina Familiar y Comunitaria. Centro de Salud Llano. Fundación de Jove. Gijón. Asturias; (3) Médico Residente de Medicina Familiar y Comunitaria. Centro de Salud Calzada. Fundación de Jove. Gijón. Asturias; (4) Médico Residente de Medicina Familiar y Comunitaria. Centro de Salud Contrueces. Fundación de Jove. Gijón. Asturias.

### 63/963. Paradas cardiorrespiratorias de repetición por shock obstructivo secundario a tromboembolismo pulmonar masivo.

Autores: (1) de Labaig Ramos, P.; (1) Escriche López, M.; (1) Antoian Silvero, Y.; (1) Khazzoum Collado, D.; (1) Castelló Gracia, D.; (2) Pacheco Arroyo, J.

Centro de Trabajo: (1) Residente Medicina Familiar y Comunitaria. Hospital Dr. Peset. Centro de Salud Fuente de San Luis. Valencia; (2) Médico de Familia. Centro de Salud Fuente de San Luis. Valencia.

### 63/978. Rectorragia de origen inusual. Cuerpo extraño en divertículo de sigma.

Autores: (1) Rubio García, F.; (2) Polo Pérez, M.; (3) López Flor, V.; (3) Aguado Pérez, M.; (2) Ibáñez Gil, M.; (4) Mansilla Molina, D.

Centro de Trabajo: (1) Residente Medicina Familiar y Comunitaria. Centro de Salud Mariano Yago. Yecla. Murcia.; (2) Médico de Familia. Centro de Salud Mariano Yago. Yecla. Murcia.; (3) Facultativo Especialista

en Cirugía. Hospital Virgen del Castillo. Yecla. Murcia.; (4) Jefe de Servicio. Especialista en Cirugía General y Digestiva. Hospital Virgen del Castillo. Yecla. Murcia.

### 63/1010. Absceso Cervical

Autores: (1) Rodríguez-Borlado Díaz, B.; (1) Miró López, M.; (2) Fole López, R.; (1) Calzas Del Pino, I.; (3) Úbeda Sánchez, Y.; (4) López Martín, I.

Centro de Trabajo: (1) Médico de Familia. Centro de Salud Goya. Madrid; (2) Cirujano Ortopédico y Traumatólogo. Hospital Universitario De La Princesa. Madrid; (3) Médico de Familia. Centro de Salud El Puerto. Cosalda. Madrid; (4) Médico de Familia Centro de Salud San Fernando II. Madrid.

### 63/1012. Varicotrombosis safena interna.

Autores: Donos Fernández, M.; Díaz Álvarez, R.; Tolosa Álvarez, A.

Centro de Trabajo: Médico Residente de Medicina de Familia. Centro de Salud San Fernando. Badajoz.

### 63/1017. Tras la etiología de la Parálisis Facial Periférica

Autores: (1) Cañadas López, P.; (2) Tejera Punte, H.; (3) Aguirre Martínez, S.

Centro de Trabajo: (1) Médico Residente de Familia. Centro de salud Plaza de toros. Almería; (2) Médico Residente de Familia. Centro de salud Virgen del Mar. Almería; (3) Médico Residente de Familia. Centro de salud La Cañada. Almería.

## Defensa de Comunicaciones 4

JUEVES 27 DE SEPTIEMBRE

Sala Multiusos 8

10:45-12:15

Moderadores:

**Dra. D<sup>a</sup>. Elena Martínez Prats**

*Médico de Familia. Centro de Atención Primaria Barceloneta. Barcelona.*

**Dra. D<sup>a</sup>. Isabel Pastrana Pastrana**

*Médico de Familia. Centro de Salud el Parque - Somió. Gijón.*

### 63/1023. Crisis comicial en paciente joven en edad fértil

Autores: (1) Miró López, M.; (1) Rodríguez-Borlado Díaz, B.; (1) Calzas del Pino, I.; (2) López Martín, I.; (3) Úbeda Sánchez, Y.

Centro de Trabajo: (1) Médico Residente Medicina de Familia. Centro de Salud Goya. Madrid; (2) Médico Residente medicina de familia. Centro de Salud San Fernando 2. Madrid; (3) Médico Residente Medicina de Familia. Centro de Salud El Puerto. Madrid.

### 63/1026. La Medicina de Familia ante las caídas en el anciano. Evaluar para prevenir.

Autores: (1) Pérez Granados, A.; (2) Robles Raya, M.

Centro de Trabajo: (1) Residente de 3er año de Medicina de Familia. Centro de Salud Poblenou y Parc de Salut Mar. Barcelona.; (2) Médica adjunta de Geriátría. Centre Fórum. Parc de Salut Mar. Barcelona.

### 63/1042. ¿Por qué tiene disnea esta paciente?

Autores: (1) López Albarrán, Y.; (2) Llanos Jiménez, L.; (3) Morón, S.; (4) Chamón Parra, M.; (4) Grau Pérez, M.; (5) De Rivas Pariente, R.

Centro de Trabajo: (1) Médico Residente de Medicina de Familia. Centro de Salud Santa Hortensia. Madrid; (2) Médico Residente de Medicina de Familia. Centro de Salud Prosperidad. Madrid; (3) Médico Residente de Medicina de Familia. Centro de Salud Goya. Madrid; (4) Médico Residente de Medicina de Familia. Centro de Salud Ciudad Jardín. Madrid; (5) Médico Residente de Medicina de Familia. Centro de Salud Ciudad San Pablo. Coslada. Madrid.

### 63/1047. Disnea de evolución tórpida en un varón de 70 años

Autores: Simão Aiex, L.; Juarez Jiménez, M.; Extremera García, E.

Centro de Trabajo: Médico Residente Medicina de Familia y Comunitaria. Centro de Salud El Valle. Jaén.

### 63/1048. Epigastralgia y halitosis de larga evolución. A propósito de un caso

Autores: Juarez Jiménez, M.; Simão Aiex, L.; Extremera García, E.

Centro de Trabajo: Médico Residente Medicina de Familia y Comunitaria. Centro de Salud El Valle. Jaén.

### 63/1155. En el Alzheimer no todas las fiebres son lo que parecen

Autores: Aguirre Martínez, S.; Cañadas López, P.; Tejera Puente, H.

Centro de Trabajo: Médico de Familia. Centro de Salud La Cañada. Almería.

### 63/1170. Cefalea Aguda.

Autores: (1) Duménigo González, D.; (2) Escobar Clemente, A.; (1) Torres Baile, J.

Centro de Trabajo: (1) Médico Residente. Centro de Salud Rodríguez Paterna. Logroño. La Rioja.; (2) Médico Residente. Centro de salud Siete Infantes de Lara. Logroño La Rioja.

### 63/1192. Justo a Tiempo.

Autores: (1) Rodríguez Cuadros, T.; (2) Sánchez Espino, A.; (2) Ruiz López, M.

Centro de Trabajo: (1) Médico de Familia. Centro de Salud La Cañada. Almería.; (2) Cardiología. Hospital Torrecárdenas. Almería.

### 63/1207. Hipertiroidismo en adulto joven probablemente secundario a ingesta de Kril.

Autores: (1) Ramírez Maestre, C.; (2) Barba Ávila, O.; (3) Gimferrer Artigas, N.; (3) Navarro González, M.

Centro de Trabajo: (1) Médico Residente de 3er año de Medicina de Familia. Centro de Atención Primaria de Borrell CAPSE. Barcelona; (2) Médico de Familia. Centro de Atención Primaria de Borrell CAPSE. Barcelona; (3) Médico Residente. Centro de Atención Primaria de Borrell CAPSE. Barcelona.

### 63/1067. Evaluación del proceso de cáncer de cérvix en el Centro de Salud Lucano

Autores: (1) Agudo de la Paz, M.; (2) Cosano Cañadas, J.; (3) Redondo Sanchez, J.; (3) Lora Cerezo, N.; (3) Martínez de la Iglesia, J.; (2) Cano García, M.

Centro de Trabajo: (1) Médico Residente de 3er año de Medicina Familiar y Comunitaria. Centro de Salud Lucano. Córdoba; (2) Médico Residente de 4to año de Medicina Familiar y Comunitaria. Centro de Salud Lucano. Córdoba; (3) Médico de Familia y Comunitaria. Especialista. Centro de Salud Lucano. Córdoba.

## Defensa de Comunicaciones 5

JUEVES 27 DE SEPTIEMBRE

*Sala Multiusos 7*

12:30-14:00

Moderadores:

**Dra. D<sup>a</sup>. María Rosa Sánchez Pérez**

*Médico de Familia. Centro de Salud Ciudad Jardín. Málaga.*

**Dr. D. José Mancera Romero**

*Médico de Familia. Centro de Salud Ciudad Jardín. Málaga. Miembro del Grupo de Trabajo de Diabetes de SEMERGEN.*

### 63/290. Síndrome de Guillain Barré

Autores: (1) Rodríguez-Borlado Díaz, B.; (2) Miró López, A.; (3) López Martín, I.; (4) Úbeda Sánchez, Y.; (5) Domínguez Rodríguez, M.; (6) Zurdo Alonso, L.

Centro de Trabajo: (1) Médico de Familia. Centro de Salud Goya. Madrid; (2) Medicina de Familia. Centro de Salud Goya. Madrid; (3) Médico de Familia. Centro de Salud San Fernando 2. San Fernando. Madrid; (4) Médico de Familia. Centro de Salud El Puerto. Coslada. Madrid; (5) Médico de Familia. Centro de Salud Ciudad Jardín. Madrid; (6) Médico de Familia. Centro de Salud Prosperidad. Madrid.

### 63/384. Síndrome constitucional en paciente anciano

Autores: (1) Úbeda Sánchez, Y.; (2) Miró López, M.; (2) Rodríguez-Borlado Díaz, B.; (3) López Martín, I.; (4) Domínguez Rodríguez, M.; (5) Zurdo Alonso, L.

Centro de Trabajo: (1) Médico de Familia. Centro de Salud El Puerto. Coslada. Madrid; (2) Médico Residente de 4º año de Medicina Familiar y Comunitaria. Centro de Salud Goya. Madrid; (3) Médico Residente de 4º año de Medicina Familiar y Comunitaria. Centro de Salud San Fernando II. San Fernando de Henares. Madrid; (4) Médico Residente de 2º año de Medicina Familiar y Comunitaria. Centro de Salud Ciudad Jardín. Madrid; (5) Médico Residente de 2º año de Medicina Familiar y Comunitaria. Centro de Salud Prosperidad. Madrid.

### 63/544. Taponamiento cardíaco. A propósito de un caso.

Autores: Díaz Olaizola, C.; Cauqui Lende, C.; Alvaro Rubio, C.

Centro de Trabajo: Médico de Familia. Centre d'Atenció Primària Cirera Molins. Consorci Sanitari del Maresme. Mataró. Barcelona.

### 63/616. Síndrome del uno y medio en paciente con crisis hipertensivas de repetición.

Autores: Larré Muñoz, M.; Navarro Ros, F.; Precioso Costa, J.; Garrido Sepúlveda, L.; Tórtola Ventura, E.; García Porras, A.

Centro de Trabajo: Centro de Salud I. Joaquín Benlloch. Valencia. Hospital Doctor Peset.

### 63/643. Plurisintomatología inespecífica: enfermedad mixta del tejido conectivo.

Autores: (1) Navarro de San Andrés, E.; (1) Benites Martín, J.; (1) Matamoros Hernández, J.; (2) Sempere Montes, J.; (1) Oliver Bañuls, A.; (1) Martín Valles, H.

Centro de Trabajo: (1) Médico de Familia. Centro de Salud Alzira 2. Alzira. Valencia; (2) Coordinador Médico. Centro de salud Alzira 2. Alzira. Valencia.

### 63/706. Doctor, ¡El viagra me sonroja!

Autores: (1) Fernández Isla, L.; (1) Vasco Roa, T.; (2) Morales Rincón, S.; (2) Aguilera Sánchez, A.; (2) Cabrera Rodríguez, C.; (3) Pérez Rivas, L.

Centro de Trabajo: (1) Médico Residente de Medicina de Familia. Centro de Salud La Caleta. Granada; (2) Médico de Familia. Centro de Salud La Caleta. Granada; (3) Médico Residente de Medicina de Familia. Centro de Salud Gran Capitán. Granada.

### 63/710. Hipoglucemias tras administración de insulina rápida: ¿error de dosis o respuesta por idiosincrasia del paciente?

Autores: (1) Cordero Jiménez, B.; (1) Descalzo Pulido, M.; (1) Hormigo Pozo, A.; (2) Redondo Salvador, M.

Centro de Trabajo: (1) Médico de Familia. Centro de Salud Puerta Blanca. Málaga; (2) Médico Residente de Medicina Familiar y Comunitaria. Centro de Salud Puerta Blanca. Málaga.

### 63/850. Convulsionando de nuevo, ¿qué hemos hecho y qué hemos de hacer?

Autores: (1) Domínguez Rodríguez, E.; (2) Rodríguez Jiménez, B.; (3) Gómez de la Mata Galiana, R.; (4) Charneca Contioso, M.; (5) Lacal María, E.; (6) Domínguez Rodríguez, M.

Centro de Trabajo:

(1) Médico Residente de Medicina Familiar. Centro de Salud de Espartinas. Sevilla; (2) Médico Residente de Medicina Familia. Centro de Salud de Bormujos. Sevilla.; (3) Médico Residente de Medicina Familiar. Centro de Salud de Mairena del Aljarafe. Sevilla; (4) Médico Residente de Medicina Familia. Centro de Salud de Bormujos. Sevilla; (5) Médico Residente de Medicina Familiar. Centro de Salud de Tomares. Sevilla; (6) Enfermera. Consultorio Este. Sevilla.

63/1008. Dolor pélvico crónico de causa desconocida

Autores: (1) Serrano González, L.; (2) Gil Higes, E.; (3) Avalos Galán, E.; (4) Rubiato Aragón, R.; (5) Alache Zúñiga, H.; (6) Molina Ramos, J.

Centro de Trabajo: (1) Médico de Familia, Alergólogo. Centro de Atención Primaria Villaviciosa de Odón. Villaviciosa de Odón. Madrid; (2) Médico de Familia. Centro de Salud Francia. Fuenlabrada. Madrid; (3) Médico de Familia. Centro de Salud Parque Coimbra. Móstoles, Madrid; (4) Médico de Familia. Centro de Centro de Salud Brunete. Madrid; (5) Médico de Familia. Centro de Salud Villaviciosa de Odón. Villaviciosa, Madrid; (6) Médico de Familia. Centro de Salud Villaviciosa de Odón. Villaviciosa. Madrid.

63/1128. Sarcoidosis: Diagnóstico desde la Atención Primaria

Autores: (1) Pozo Montolio, M.; (2) Márquez Alsina, M.; (3) Salazar Igual, E.; (3) Sender Palacios, M.

Centro de Trabajo: (1) Médico de Familia. Centro de Atención Primaria Joan Mirabell i Folch. Caldes de Montbui. Barcelona.; (2) Residente de Medicina Familiar y Comunitaria. Centro de Atención Primaria Terrasa Nord. Consorci Sanitari de Terrassa. Terrassa. Barcelona; (3) Médico de Familia. Centro de Atención Primaria Terrasa Nord. Terrassa. Barcelona.

## Defensa de Comunicaciones 6

JUEVES 27 DE SEPTIEMBRE

*Sala Multiusos 8*

12:30-14:00

Moderadores:

**Dr. D. Francisco Javier Fonseca del Pozo**

*Dispositivo de Cuidados Críticos y Urgencias. Montoro, Córdoba. Coordinador del Grupo de Trabajo de Urgencias de SEMERGEN.*

**Dr. D. Pablo Panero Hidalgo**

*Médico de Familia. Centro de Salud de Órgiva. Granada.*

63/38. Mortalidad atribuible al tabaquismo pasivo en Extremadura 1995-1997 vs. 2005-2007

Autores: (1) García Ramos, P.; (2) Alonso Prado, M.; (3) García Alonso, P.

Centro de Trabajo: (1) Médico Familia. Doctor en Medicina. Unidad Docente Centro de Salud Don Benito Oeste. Badajoz; (2) Enfermera. Unidad de cuidados paliativos. Centro de Salud Don Benito. Badajoz; (3) Estudiante de Psicología. Universidad de Huelva.

63/46. Relación entre los lípidos séricos y el metabolismo óseo en varones. La Cohorte Camargo.

Autores: (1) Yezerska Sushko, I.; (2) Pariente Rodrigo, E.; (2) Ramos Barrón, C.; (3) Olmos Martínez, J.; (2) Castillo Obeso, J.; (3) Hernández Hernández, J.

Centro de Trabajo: (1) Médico de familia. Centro de Salud Medinaceli.Soto de la Marina.Cantabria; (2) Medicina de Familia. Centro de Salud José Barros. Santander. Cantabria; (3) Médico especialista de Medicina Interna. Hospital Universitario Marqués de Valdecilla. Santander. Cantabria.

63/48. Los índices aterógenos y el metabolismo óseo en varones. La Cohorte Camargo.

Autores: (1) Yezerska Sushko, I.; (2) Ramos Barrón, C.; (2) Castillo Obeso, J.; (2) Pariente Rodrigo, E.; (3) Hernández Hernández, J.; (3) Olmos Martínez, J.

Centro de Trabajo: (1) Médico de familia. Centro de Salud Medinaceli.Soto de la Marina.Cantabria; (2) Medicina de Familia. Centro de Salud José Barros.

Santander. Cantabria; (3) Médico especialista de Medicina Interna. Hospital Universitario Marqués de Valdecilla. Santander. Cantabria.

### 63/60. Control de la tensión arterial. De los hipertensos y horario de toma de medicación

Autores: (1) Moreno Hernández, I.; (1) Forcada Vega, C.; (2) Rivodigo Rodríguez, M.; (2) Ribas I Gelada, E.; (2) Solanellas I Colomer, L.

Centro de Trabajo: (1) Médico de Familia. Centre de Atenció Primària. Vilassar de Dalt-Cabrils; (2) Enfermera. Centre de Atenció Primària. Vilassar de Dalt-Cabrils.

### 63/66. Conocimientos, hábitos y actitudes de los profesionales sanitarios de atención primaria en la prevención de cáncer de piel.

Autores: (1) Senan Sanz, M.; (2) Gilaberte Calzada, Y.; (3) Magallón Botaya, R.; (4) Olona Tabueña, N.; (5) Olivé Ferré, F.; (6) Céspedes Martínez, M.

Centro de Trabajo: (1) Médico de Familia. Centre de Atenció Primària. El Clot. Barcelona; (2) Unidad de Dermatología. Hospital San Jorge. Huesca; (3) Médico de Familia. Centro de Salud Arrabal. Zaragoza; (4) Técnica de Salud. SAP Litoral. Barcelona.; (5) Médico de Familia. Centre d'atenció primària Villa Olímpica. Barcelona; (6) Médico residente de medicina familiar. Barcelona.

### 63/77. ¿Podemos mejorar en el diagnóstico de la estenosis aórtica?

Autores: (1) de Santiago Nocito, A.; (2) Estenssoro Torricos, M.; (3) García Lledó, A.; (4) Iturralde Iriso, J.; (5) García de Santiago, E.; (6) Balaguer Recena, J.

Centro de Trabajo: (1) Medicina de Familia. Equipo de Atención Primaria Cogolludo. Guadalajara; (2) Médico Residente de Medicina Familiar y Comunitaria. Unidad docente de Guadalajara; (3) Cardiólogo. Hospital Universitario Príncipe de Asturias. Universidad de Alcalá; (4) Médico de Familia. Equipo de Atención Primaria Casco Viejo; (5) Profesora. Universidad de Alcalá.; (6) Cardiólogo. Hospital Universitario de Guadalajara. Universidad de Alcalá.

### 63/113. Manejo de la patología renal crónica en nuestros pacientes

Autores: (1) Herranz Fernández, M.; (2) Pablos Herrero, E.; (3) Fabra Noguera, A.; (1) Herrero Alonso, C.; (4) Perallón Solans, N.; (5) Carmona Segado, J.

Centro de Trabajo: (1) Médico de Familia. Centre de Atenció Primària Florida. Santa Perpetua; (2) Médico de Familia. Centre de Atenció Primària Sant Oleguer. Sabadell; (3) Médico de Familia. Centre de Atenció Primària Creu Alta. Sabadell; (4) Médico de Familia. Centre de Atenció Primària Polliña; (5) Médico de Familia. Centre de Atenció Primària Sant Llorens. Sant Llorens.

### 63/121. Resultados de la Monitorización Ambulatoria de la Presión Arterial en una consulta de medicina general de un centro de salud urbano.

Autores: (1) Pruteanu, D.; (1) Antón García, F.; (2) Tomás Saura, I.

Centro de Trabajo: (1) Médico de Familia. Centro de Salud Fuensanta. Valencia; (2) Enfermera. Centro de Salud Fuensanta. Valencia.

### 63/130. Detección de depresión en pacientes mayores de 65 años con sospecha de deterioro cognitivo

Autores: (1) García Calleja, A.; (2) Mata Benjumea, F.; (3) García Sánchez, M.; (4) Benedí Sánchez, E.

Centro de Trabajo: (1) Médico de Familia. Centro de Salud Pozuelo I. Madrid; (2) Médico de familia. Centro de Salud Potosí. Madrid; (3) Médico de Familia. Centro de Salud Barrio del Pilar. Madrid; (4) Médico de Familia. Centro de Salud Dr. Cirajas. Madrid.

### 63/479. Niveles de actividad física y factores que la determinan en población que acude a un centro de atención primaria de salud

Autores: (1) Benito Escudero, M.; (2) López-Silvarrey Varela, F.; (3) Valdés y Llorca, C.; (4) Abascal González, M.; (5) Ramos Álvarez, J.; (6) Luna Ramírez, S.

Centro de Trabajo: (1) Médico de Familia. Médico de la Educación Física y el Deporte. Instituto Madrileño del Deporte de la Comunidad de Madrid.; (2) Médico de Familia. Centro de Salud Las Calesas. Madrid. Médico de la Educación Física y el Deporte Escuela de Medicina de la E. F. y el Deporte. Universidad Complutense de Madrid.; (3) Médico de Familia. Centro de Salud Fuencarral. Madrid.; (4) Médico de Familia. Centro de Salud Buenos Aires. Madrid; (5) Médico de Familia. Médico de la E. Física y el Deporte. Facultad de Ciencias de la Salud. Universidad Alfonso X el Sabio Madrid.; (6) Enfermera. Centro de Salud Eloy Gonzalo. Madrid.

## Defensa de Comunicaciones 7

JUEVES 27 DE SEPTIEMBRE

Sala Multiusos 7

16:00-17:30

Moderadores:

**Dr. D. José Ángel Blanco Leira**

Médico de Familia. Centro de Salud San Pablo. Sevilla.

**Dr. D. José Escribano Serrano**

Médico de Familia. Centro de Salud San Roque. Cádiz.

Miembro del Grupo de Trabajo de Diabetes de SEMERGEN.

### 63/137. Proyecciones ecocardiográficas en Atención Primaria y Urgencias.

Autores: (1) Algaba Montes, M.; (2) Oviedo García, A.; (3) Cantalapiedra Sánchez, C.; (4) Cantalapiedra Fernández, J.; (5) Salinas Revelles., A.; (6) Díaz Rodríguez, N.

Centro de Trabajo: (1) Médico de Familia. Miembro del Grupo de Trabajo de Ecografía SEMERGEN. Servicio de Urgencias Hospital Virgen de Valme. Sevilla.; (2) Médico de Familia. Miembros del Grupo de Trabajo de Ecografía SEMERGEN. Servicio de Urgencias Hospital Virgen de Valme. Sevilla.; (3) Médico Residente de segundo año de Medicina de Familia. Hospital Infanta Sofía. San Sebastián de los Reyes. Madrid. 3; (4) Médico de Familia. Servicio de Urgencias Hospital Virgen de Valme. Sevilla.; (5) Médico de Familia. Miembro del Grupo de Trabajo de Ecografía SEMERGEN. Médico Urgencias. HAR El Toyo. Almería.; (6) Médico de Familia. Coordinador del Grupo de Trabajo de Ecografía SEMERGEN. Centro de Salud A Valenza. Barbadás. Ourense.

### 63/149. Valoración del control Glucémico en el Anciano institucionalizado con Diabetes Tipo 2 en cantabria

Autores: (1) del Rivero Sierra, F.; (2) Peña Sarabia, N.; (3) Gómez Molleda, F.

Centro de Trabajo: (1) Médico de Familia. ZBS. Nueva Montaña. Santander. Cantabria; (2) Geriatria. Residencia Cueto Santander. Cantabria; (3) Médico de Familia. ZBS Bajo Asón Limpias. Cantabria.

### 63/152. Control glucémico previo al ingreso en una residencia. Estudio GLADIATOR

Autores: (1) del Rivero Sierra, F.; (2) Peña Sarabia, N.; (3) Gómez Molleda, F.

Centro de Trabajo: (1) Médico de Familia. Nueva Montaña Santander. Cantabria; (2) Geriatria. Residencia Cueto Santander. Cantabria; (3) Médico de Familia. ZBS Bajo Asón Limpias. Cantabria.

### 63/160. ¿Cómo tienes a los pacientes con EPOC? Es preciso evaluar para intentar mejorar.

Autores: Antón García, F.; Pruteanu, D.

Centro de Trabajo: Medicina Familiar. Centro de Salud Fuensanta. Valencia.

### 63/166. Influenza del envejecimiento y la dispersión en la frecuentación de intervenciones quirúrgicas comunes en ancianos

Autores: (1) de Santiago Nocito, A.; (2) García Lledó, A.; (3) Casas Pinillo, M.; (4) Estenssoro, M.; (5) Iturralde Iriso, J.; (1) Gutierrez Bustillo, I.

Centro de Trabajo: (1) Médico de Familia. Centro de Atención Primaria Cogolludo. SESCAM; (2) Cardiólogo. Hospital Príncipe de Asturias. Universidad de Alcalá; (3) Cirujano. Servicio de Admisión. Hospital Universitario de Guadalajara; (4) Médico Residente de Medicina Familiar y Comunitaria. Unidad Docente de Guadalajara; (5) Médico de Familia. EAP Casco Viejo. Vitoria-Gasteiz.

### 63/169. Self audit de redundancias terapéuticas como herramienta de seguridad en pacientes polimedicados en un distrito sanitario de Atención Primaria

Autores: (1) Paniagua Urbao, D.; (2) Gutiérrez Sequera, J.; (3) Poyato Luque, I.; (4) Galiani Ramos, M.; (5) Segura Saint-Gerons, R.; (6) Cosano Santiago, J.

Centro de Trabajo: (1) Médico de familia. Centro de Salud La Carlota. Córdoba; (2) Enfermero de familia. Centro de Salud Bujalance. Córdoba; (3) Enfermera de familia. Centro de Salud Bujalance. Córdoba; (4) Médica de familia. Centro de Salud Montoro. Córdoba; (5) Médico de Atención Primaria. Córdoba; (6) Médico de Familia. Centro de Salud Villaviciosa. Córdoba.

### 63/171. ¿Podemos mejorar la deshabituación tabáquica? Uso del Vitalograph COPD-6 en una consulta de medicina familiar.

Autores: (1) Antón García, F.; (2) Pruteanu, D.

Centro de Trabajo: (1) Médico de Familia. Centro de Salud Fuensanta. Valencia; (2) Médico de Familia. Centro de Salud Fuensanta. Valencia.



### 63/189. Variables de tipo cognitivo y conductual relacionadas con la sobrecarga del cuidador informal

Autores: (1) Atienza Martín, F.; (2) Rodríguez Fernández, L.; (1) Losada Ruiz, C.; (1) Rodríguez Marmol, A.; (3) Revuelta Pérez, F.; (1) Gómez Gómez, E.

Centro de Trabajo: (1) Médico de Familia. Unidad de Gestión Clínica Adoraticres. Distrito Sanitario Huelva-Costa; (2) Psicóloga. Universidad de Huelva; (3) Psicólogo. Universidad de Huelva.

### 63/195. Fiabilidad clínico-patológica en cirugía menor en un centro urbano de atención primaria

Autores: (1) Senán Sanz, M.; (1) Riel Cabrera, R.; (2) Filomena Paci, J.; (2) Mellado Breña, E.; (2) Priego Artero, M.; (2) Céspedes Martínez, M.

Centro de Trabajo: (1) Médico de familia. Centre de Atenció Primària El Clot. Barcelona; (2) Médico Residente de medicina de familia. Centre de Atenció Primària El Clot. Barcelona.

### 63/196. Mutilación genital Femenina (MGF). ¿Qué sabemos en Atención Primaria?

Autores: (1) García de Francisco, A.; (2) López Fando Lavalle, C.; (3) García de Herreros Madueño, T.; (4) Domínguez Cañibano, M.; (5) García de Francisco, S.; (6) Saldaña Alonso, I.

Centro de Trabajo: (1) Médico de Familia. Centro de Salud Isla de Oza. Madrid; (2) Médico de Familia. Centro de Salud Los Ángeles. Madrid; (3) Médico de Familia. Centro de Salud Villalba Pueblo. Collado Villalba; (4) Médico de Familia. SERMAS. Madrid; (5) Médico de Familia. Centro de Salud Orcasitas. Madrid; (6) Médico de Familia. Centro de Salud San Cristóbal. Madrid.

## Defensa de Comunicaciones 8

**JUEVES 27 DE SEPTIEMBRE**

*Sala Multiusos 8*

**16:00-17:30**

Moderadores:

**Dr. D. José Ignacio Peis Redondo**

*Médico de Familia. Centro de Salud San Felipe. Jaén.*

### 63/159. ¿Asma bronquial, tromboembolismo pulmonar, cáncer de mama?. La importancia de desnudar al paciente.

Autores: Alonso Fernández, M.

Centro de Trabajo: Médico de Familia. Centro de Salud La Eria. Oviedo. Asturias.

### 63/205. ¿Aplicamos el método clínico centrado en el paciente en nuestra práctica diaria?

Autores: (1) García Marrero, M.; (1) Cuevas Fernández, F.; (2) Torres Osorio, C.; (2) Torres Osorio, J.; (2) Dávila Hernández, D.

Centro de Trabajo: (1) Médico de Familia. Centro de Salud Barranco Grande. Santa Cruz de Tenerife; (2) Médico Residente Medina de Familia. Centro de Salud Barranco Grande. Unidad docente de Medicina Familiar y Comunitaria. Santa Cruz de Tenerife.

### 63/209. Estudio sobre utilización de incretinas en Atención Primaria

Autores: (1) Sánchez Calso, A.; (1) González Llorente, V.; (2) Martín Martín, A.; (3) Antón Sanz, M.

Centro de Trabajo: (1) Médico de familia. Centro de Salud Galapagar. Madrid; (2) Médico de familia. Consultorio Local Colmenarejo. Madrid; (3) Médico de familia. Consultorio Local Alpedrete. Madrid.

### 63/218. Prevalencia de la esteatosis hepática (EHNA) en población con hipertransaminasemia y grado de detección en atención primaria

Autores: (1) Samperio González, M.; (1) Selvi Blasco, M.; (1) Manzano Montero, M.; (1) Méndez Gómez, J.; (2) Elías Briceño, S.; (2) Raventós Castany, M.

Centro de Trabajo: (1) Médico de familia. Centre de Atenció Primària Horta 7F. Barcelona; (2) Enfermera. Centre de Atenció Primària Horta 7F. Barcelona.

63/222. Efecto de la pérdida de peso sobre la hipertransaminasemia de la Esteatosis hepática no alcohólica (EHNA): estudio de intervención aleatorizado abierto con grupo control

Autores: (1) Selvi Blasco, M.; (1) Samperio González, M.; (1) Méndez Gómez, J.; (1) Manzano Montero, M.; (2) Sadurní Bosch, E.; (2) Fernández Linares, E.

Centro de Trabajo: (1) Medicina de Familia. Centre de Atenció Primària Horta 7 F. Barcelona; (2) Enfermera. Centro de Primària Horta 7 F. Barcelona.

63/223. Medicina 2.0: un proyecto de equipo de un centro de salud (CS)

Autores: (1) Pruteanu, D.; (2) Soriano Faura, F.; (3) Antón García, F.; (4) Pruteanu, M.

Centro de Trabajo: (1) Médico de Familia. Centro de Salud Fuensanta. Valencia; (2) Pediatra Atención Primaria. Centro de Salud. Valencia; (3) Médico de Familia. Centro de Salud. Valencia; (4) Historiador. Universidad de Valencia. Valencia.

63/239. Adecuación del tratamiento hipolipemiente en pacientes con riesgo cardiovascular (RCV)

Autores: Jiménez Rosales, P.; Atienza Martín, F.; Losada Ruiz, C.; Jiménez Jérez, C.; Aragón Aragón, T.; Gómez Gómez, E.

Centro de Trabajo: Médico de Familia. Unidad de Gestión Clínica Adoratrices. Distrito Sanitario Huelva Costa.

63/258. Influencia de las creencias sobre los medicamentos y otros factores cognitivo-conductuales sobre la adherencia terapéutica en pacientes de alto riesgo cardiovascular

Autores: (1) Atienza Martín, F.; (2) Revuelta Pérez, F.; (3) Rodríguez Fernández, L.; (1) Losada Ruiz, C.; (1) Gómez Gómez, E.; (1) Caballero García, J.

Centro de Trabajo: (1) Médico de familia. Unidad de Gestión Clínica Adoratrices Distrito Sanitario Huelva Costa; (2) Psicólogo. Universidad de Huelva; (3) Psicóloga. Universidad de Huelva.

63/268. Cribado de enfermedades infecciosas en población inmigrante de Sabadell.

Autores: (1) Carmona Segado, J.; (1) Martínez Díaz, I.; (2) Bové Marco, F.; (3) Clotet Romero, L.; (4) Llanes Arcusa, M.; (5) Herranz Fernández, M.

Centro de Trabajo: (1) Médico de Familia. Centro de Atenció Primària Castellar del Vallés Barcelona; (2) Médico de Atención Primaria. Centro de Atenció Primària Sabadell Barcelona; (3) Médico de Familia. Centro de Atenció Primària Sabadell Barcelona; (4) Auxiliar de enfermería S.A.P. Sabadell Barcelona; (5) Médico de Familia. Centro de Atenció Primària Santa Perpetua de Mogoda Barcelona.

## Defensa de Comunicaciones Orales 9

JUEVES 27 DE SEPTIEMBRE

*Sala Multiusos 10*

16:00-17:30

Moderadores:

**Dr. D. Antonio José Baca Osorio**

*Médico de Familia. Centro de Salud Ciudad Jardín. Málaga.*

**Dra. D<sup>a</sup>. María José Descalzo Pulido**

*Médico de Familia. Centro de Salud Puerta Blanca. Málaga.*

63/54. Análisis de una consulta de despistaje de neumología desde atención primaria a especializada

Autores: (1) Heredia Lama, M.; (2) Rodríguez Gómez, M.; (3) Mahmoud Atowi, O.; (4) Lorenzo Torvisco, J.

Centro de Trabajo: (1) Médica de familia. Centro de Salud Ponferrada III. Ponferrada; (2) Enfermera. Centro de Salud Villablino. León; (3) Médica de familia. Centro de Salud Bembibre. León; (4) Médico de familia. Hospital Ponferrada Ponferrada. León

63/293. Inercia terapéutica en la iniciación de insulino terapia en pacientes con diabetes mellitus tipo 2 mal controlados en la práctica clínica diaria.

Autores: (1) Vargas Negrín, F.; (2) Guillen Montiel, C.

Centro de Trabajo: (1) Médico de Familia. Centro de Salud Dr. Guigou. Santa Cruz de Tenerife; (2) Médico de Familia. Centro de Salud Álvarez de la Riva. Orihuela. Alicante.

### 63/294. ¿Incrementa el riesgo cardiovascular la glucemia basal alterada? Datos Cardiorisc Andalucía.

Autores: (1) Aranda Lara, F.; (2) García Martín, E.; (2) Sarabia Mantecon, Y.; (1) Lario Fernández, M.; (3) Valdivieso Arcenegui, M.; (3) Sáez Lucena, Y.

Centro de Trabajo: (1) Médico Familia. Centro de Salud Virgen de Consolación. Unidad de Gestión Clínica Utrera Sur. Utrera. Sevilla; (2) Médico Residente de Medicina de Familia. Centro de Salud Virgen de Consolación. Unidad de Gestión Clínica Utrera Sur. Utrera. Sevilla; (3) Enfermera de Familia. Centro de Salud Virgen de Consolación. Unidad de Gestión Clínica Utrera Sur. Utrera. Sevilla.

### 63/305. ¿Podemos mantener la Hb Glicada estable después de 10 años de tratamiento?

Autores: (1) García Gallego, F.; (2) Pérez Castán, J.; (3) Matías Orozco, N.; (4) Zaheri Beryanaki, R.; (5) Mena García, C.; (6) Baños Regalado, L.

Centro de Trabajo: (1) Médico de Familia. Centro de Salud Don Benito. Badajoz; (2) Técnico de Salud. Centro de Salud Don Benito. Badajoz; (3) Residente Medicina de Familia. Centro de Salud. Don Benito. Badajoz; (4) Residente Medicina de Familia. Centro de Salud Don Benito. Badajoz; (5) Médico de Familia. Centro de Salud Don Benito. Badajoz; (6) ATS, Enfermero. Centro de Salud Don Benito, Badajoz.

### 63/313. Características actigráficas del sueño en pacientes ancianos institucionalizados

Autores: (1) Garmendia Leiza, J.; (1) Aguilar García, M.; (2) Andrés del Llano, J.; (3) del Rosario Guerrero, I.; (4) Casaseca de la Higuera, P.; (1) Paredes García, A.

Centro de Trabajo: (1) Médico de familia. Centro de Atención Primaria Jardinillos. Palencia; (2) Pediatra Centro de Atención Primaria Palencia; (3) Médico Residente de 3º año de Medicina de Familia. Centro de Atención Primaria Jardinillos.; (4) ingeniero telecomunicaciones. Universidad de Valladolid.

### 63/317. Los betabloqueantes modifican el ritmo circadiano de aparición del infarto agudo de miocardio

Autores: (1) Garmendia Leiza, J.; (2) Aguilar García, M.; (3) Andrés del Llano, J.; (4) del Rosario Guerrero, I.; (5) Casaseca de la Higuera, P.; (5) Martín Martínez, D.

Centro de Trabajo: (1) Médico de familia. Centro de Atención Primaria Jardinillos. Palencia; (2) Médico de familia. Centro de Atención Primaria Salud Palencia. Palencia; (3) Pediatra Centro de Atención Primaria Palencia; (4) Médico Residente de 3er año de Medicina de Familia. Centro de Atención Primaria Jardinillos.; (5) Ingeniero telecomunicaciones. ETSI Telecomunicación. Universidad de Valladolid.

### 63/332. evolución de la efectividad de una intervención sobre tabaco en adolescentes

Autores: (1) Socas Domínguez, H.; (2) Márquez González, J.; (3) Lastres Brey, T.; (4) Álvarez Perera, Á.; (5) Hernández San Luis, G.; (6) Rufino Delgado, T.

Centro de Trabajo: (1) Médico familia. Centro de Salud Tamaimo. Tenerife; (2) Médico familia. Centro de Salud Guía de Isora. Tenerife; (3) Médico familia. Centro de Salud Alcalá. Tenerife; (4) Médico familia. Atención continuada. Tenerife; (5) Médico familia. Centro de salud Ofra Mira. Tenerife; (6) Médico de Familia. Unidad Docente Zona 1. Tenerife.

### 63/359. ¿Cómo es el adolescente fumador?

Autores: (1) Jiménez Castillo, M.; (1) Almagro Martín-Lomeña, P.; (2) Gálvez Esquinas, J.; (3) López Aguilera, M. D.; (2) García Rubio, J.; (2) Guerrero Bravo, J.

Centro de Trabajo: (1) Médico de Familia. Centro de Salud de Torre del Mar. Málaga; (2) DUE. Centro de Salud de Torre del Mar. Málaga; (3) Médico General. Centro de Salud de Alagarrobo Costa. Málaga.

### 63/381. Gestión adecuada de la patología aguda

Autores: (1) Herranz Fernández, M.; (2) Romero Arasanz, E.; (2) Iglesias Molina, M.; (3) Guillen Barceló, J.; (4) Martí Martínez, M.; (5) Carmona Segado, J.

Centro de Trabajo: (1) Médico de Familia. Centro de salud Santa Perpètua. Barcelona; (2) Enfermera. Centro de salud Santa Perpètua. Barcelona; (3) Enfermero. Centro de salud Santa Perpètua. Barcelona; (4) Médico de Familia. Centro de Salud Polinya. Barcelona; (5) Médico de Familia. Centro de Salud Castellar del Vallés. Barcelona.

### 63/386. ¿Qué pacientes piden consulta y no acuden?

Autores: Troyano Moreno, L.; Franco Comet, P.; Sieira Ribot, M.; De Ciurana, M.; Ràfols Crestani, A.; Bosch, R.

Centro de Trabajo: Médico de Familia. Área Básica de Salud Girona 2. Girona.

## Defensa de Comunicaciones 10

JUEVES 27 DE SEPTIEMBRE

*Sala Multiusos 12*

16:00-17:30

Moderadores:

**Dr. D. Juan Carlos Aguirre Rodríguez**

*Médico de Familia. Unidad de Gestión Clínica Casería de Montijo. Distrito Sanitario Granada.*

**Dr. D. Juan Gabriel García Ballesteros**

*Médico de Familia. Centro de Salud de Bailén. Jaén.*

### 63/558. Prevención de fracturas y uso racional de fármacos

Autores: (1) Gimenez Basallote, S.; (1) Pacheco Rodríguez- Malo, I.; (2) Téllez Téllez, L.; (3) Vela Márquez, C.; (4) Ruíz Rodríguez, C.; (5) Corrales Álvarez, I.

Centro de Trabajo: (1) Médico de Familia. Unidad de Gestión Clínica El Limonar. Málaga; (2) Enfermera. Unidad de Gestión Clínica El Limonar. Málaga; (3) Farmacéutica. Distrito Sanitario Málaga; (4) Jefatura Administrativa de Grupo. Unidad de Gestión Clínica El Limonar. Málaga; (5) Estudiante de Medicina. Facultad de Medicina. Málaga.

### 63/561. Análisis agrupado de estudios observacionales para caracterizar los patrones de hipertensión arterial en España en función del ámbito asistencial

Autores: Salazar Meléndez, J.; Roldán Suárez, C.; Font Ramos, B.; Muñoz Ortí, G.

Centro de Trabajo: Novartis Farmacéutica, S.A.

### 63/567. Relación interniveles, mediante el uso de la telemedicina, a través de una plataforma web colaborativa

Autores: (1) Benavente Fernández, A.; (2) Guilarte López-Mañas, J.; (3) García-Orad Astrain, A.; (3) Vélez Fuentes, M.; (3) Luna López, L.; (3) Gea Lázaro, M.

Centro de Trabajo: (1) Servicio de Medicina Interna. Hospital general básico de Baza. Baza. Granada; (2) Unidad de Digestivo. Hospital general básico de Baza. Baza. Granada; (3) Medicina Familiar y Comunitaria. Centro de Salud de Baza. Baza. Granada.

### 63/756. Los médicos españoles de atención primaria y salud cardiovascular.

Autores: (1) Pallarés Carratalá, V.; (2) Prieto Díaz, M.; (3) Alonso Romero, F.; (4) Tramontano, A.; (5) Ferrer Royo, M.; (6) Valls Roca, F.

Centro de Trabajo: (1) Médico de familia. Unidad de vigilancia de la salud. Unión de mutuas. Castellón; (2) Médico de familia. Centro de Salud Vallobin La Florida. Oviedo; (3) Médico de familia. Centro de Salud Sillería. Toledo; (4) Médico Residente de 3º año de Medicina de Familia. Centro de Salud Rafalafena. Castellón; (5) Médico Residente de 4º año de Medicina de Familia. Centro de Salud Rafalafena. Castellón; (6) Médico de Familia. Centro de Salud Beniganim. Valencia.

### 63/757. Índice tobillo brazo y grosor íntima media como marcadores de enfermedad cardiovascular subclínica en médicos de Atención Primaria

Autores: (1) Pallarés Carratalá, V.; (2) Prieto Díaz, M.; (3) Alonso Moreno, F.; (4) Tramontano, A.; (5) Ferrer Royo, M.; (6) Llisterri Caro, J.

Centro de Trabajo: (1) Médico de familia. Unidad de vigilancia de la salud. Unión de mutuas. Castellón; (2) Médico de familia. Centro de Salud Vallobin La Florida. Oviedo; (3) Médico familia. Centro de Salud sillería. Toledo; (4) Médico Residente 3º AÑO de Medicina de Familia. Centro de Salud Rafalafena. Castellón; (5) Médico Residente de 4º Año de Medicina de Familia. Centro de Salud Rafalafena. Castellón; (6) Médico familia. Centro de Salud Ingeniero Joaquín Benlloch. Valencia.

63/758. Metodología de medición de la presión arterial en las oficinas de farmacia del departamento 14 de la Comunidad Valenciana.

Autores: (1) Pallarés Carratalá, V.; (2) Corcoles Ferrandis, M.; (3) Reig Botella, M.; (4) Amoros MAs, J.; (4) Aura Terol, E.; (4) Boronat Cortes, J.

Centro de Trabajo: (1) Médico de familia. Unidad de vigilancia de la salud. Unión de mutuas. Castellón; (2) Farmacéutica Comunitaria. Departamento de Alcoy. Delegada Colegio Farmacéuticos de la Provincia de Alicante (COFA). Alicante; (3) Enfermera. Unidad de HTA y Riesgo Cardiometabólico. Sección Medicina Interna. Servicio Medicina Interna. Hospital Verge dels Lliris. Alcoi. Alacant; (4) Farmacéutico Comunitario. Departamento de Alcoy. Alicante.

63/760. Actitud de las oficinas de farmacia del departamento 14 de la Comunidad Valenciana en la remisión de pacientes hipertensos a servicios médicos.

Autores: (1) Pallarés Carratalá, V.; (2) Corcoles Ferrandis, M.; (3) Reig Botella, M.; (4) Llopis Boluda, I.; (4) Rosales Saez, M.; (4) Sánchez García, C.

Centro de Trabajo: (1) Médico de familia. Unidad de vigilancia de la salud. Unión de mutuas. Castellón; (2) Farmacéutica Comunitaria. Departamento de Alcoy. Delegada Colegio Farmacéuticos de la Provincia de Alicante (COFA). Alicante; (3) Enfermera. Unidad de HTA y Riesgo Cardiometabólico. Sección Medicina Interna. Servicio Medicina Interna. Hospital Verge dels Lliris. Alcoi. Alacant; (4) Farmacéutico Comunitario. Departamento de Alcoy. Alicante.

63/761. ¿Cómo interpreta el farmacéutico los valores de presión arterial obtenidos en las oficinas de farmacia?.

Autores: (1) Pallarés Carratalá, V.; (2) Corcoles Ferrandis, M.; (3) Reig Botella, M.; (4) Miralles López, F.; (4) Carrión Carrión, J.; (4) Hernández Navarro, F.

Centro de Trabajo: (1) Médico de familia. Unidad de vigilancia de la salud. Unión de mutuas. Castellón; (2) Farmacéutica Comunitaria. Departamento de Alcoy. Delegada Colegio Farmacéuticos de la Provincia de Alicante (COFA). Alicante; (3) Enfermera. Unidad de HTA y Riesgo Cardiometabólico. Sección Medicina Interna. Servicio Medicina Interna. Hospital Verge dels Lliris. Alcoi. Alacant; (4) Farmacéutico Comunitario. Departamento de Alcoy. Alicante.

63/828. Seguridad de pacientes: resultados de la implantación de un registro de notificación de eventos adversos en ámbito del accidente de trabajo.

Autores: (1) Pallarés, V.; (2) Gil, J.; (3) Carda, C.; (1) Gil, P.; (1) Juliani, P.; (4) Mingarro, J.

Centro de Trabajo: (1) Médico de Familia. Unión de Mutuas. Castellón; (2) Enfermero. Unión de Mutuas. Sagunto. Valencia; (3) Médico de Familia. Unión de Mutuas. Vila- Real. Castellón; (4) Médico de Familia. Unión de Mutuas. Burriana. Castellón.

63/830. Seguridad de pacientes: resultados de la implantación de un registro de un programa de seguridad del medicamento. Proyecto SEGURMED.

Autores: (1) Pallarés, V.; (1) Claudio, E.; (2) Miquel, M.; (3) Vilanova, M.; (2) Esteve, A.; (4) González, M.

Centro de Trabajo: (1) Médico de Familia. Unión de Mutuas. Castellón; (2) Médico de Familia. Unión de Mutuas. Valencia; (3) Médico de Familia. Unión de Mutuas. Vila- Real. Castellón; (4) Enfermero. Unión de Mutuas. Sagunto. Valencia.

## Defensa de Comunicaciones 11

VIERNES 28 DE SEPTIEMBRE

*Sala Multiusos 7*

09:00-10:30

Moderadores:

**Dr. D. Francisco Javier Atienza Martín**

*Médico de Familia. Director de la Unidad de Gestión Clínica Adoratrices. Distrito Sanitario Huelva-Costa. Huelva.*

**Dr. D. José Luis Martíncano Gómez**

*Médico de Familia. Centro de Salud de Jabugo. Huelva.*

63/324. Perfiles clínicos terapéuticos en patología gastroesofágica

Autores: (1) Ricote Belinchón, M.; (2) Martín de Argila, C.; (3) Peña Forcada, E.

Centro de Trabajo: (1) Médico de Familia. Centro de Salud. Mar Báltico Madrid; (2) Especialista Aparato Digestivo Hospital Ramon y Cajal. Madrid; (3) Médico de Familia Centro de Salud Integrado Pío XII. Almazora. Castellón. Madrid.

### 63/527. Grado de control lipídico en pacientes tratados con estatinas

Autores: (1) Rodríguez Casimiro, M.; (2) González Luís, J.; (3) del Río Caballero, A.; (3) Ligerio Molina, M.; (4) Agrela Torres, S.; (5) García Maldonado, I.

Centro de Trabajo: (1) Médico Residente de 4to año de Medicina de Familia y Comunitaria. Centro de Salud Trinidad. Málaga; (2) Médico Residente de 4to año de Medicina de Familia y Comunitaria. Centro de Salud Trinidad. Málaga; (3) Médico Residente de 3er año de Medicina de Familia y Comunitaria. Centro de Salud Trinidad. Málaga; (4) Médico de Familia y Comunitaria. Centro de Salud Trinidad. Málaga; (5) Médico Residente de 4to año de Medicina de Familia y Comunitaria. Centro de Salud Mollina. Málaga.

### 63/608. Cribado de hipertensión ocular en Atención Primaria y factores asociados. Prueba piloto

Autores: (1) Candil Cuesta, L.; (2) Bello Benvides, S.; (3) Prieto del Almo, G.; (4) Miranda Díez, I.; (1) Jiménez García, M.

Centro de Trabajo: (1) Médico de Familia. Centro de Salud Ávila sur este. Ávila; (2) Médico Residente de Medicina de Familia. Centro de Salud Ávila sur este. Ávila; (3) Técnico de Salud Pública GAP Ávila; (4) Médico Especialista en Oftalmología. Hospital Nuestra Señora de Sonsoles. Ávila.

### 63/609. Reproducibilidad de pruebas diagnósticas en el cribado de Hipertensión Ocular. Prueba piloto.

Autores: (1) Candil Cuesta, L.; (2) Bello Benvides, S.; (3) Prieto del Álamo, G.; (4) Miranda Díez, I.; (1) Jiménez García, M.

Centro de Trabajo: (1) Médico de Familia. Centro de Salud Ávila sur este. Ávila; (2) Médico Residente de Medicina de Familia. Centro de Salud Ávila sur este. Ávila; (3) Técnico de Salud Pública GAP Ávila; (4) Médico Especialista en Oftalmología. Hospital Nuestra Señora de Sonsoles. Ávila.

### 63/644. Violencia de Género y Adolescencia

Autores: (1) Hidalgo Requena, A.; (2) Lucena Mengual, A.; (3) Montes Cárdenas, A.; (4) Hidalgo Rebollo, C.; (5) Arroyo Oteros, M.; (6) Tellado Ruiz, M.

Centro de Trabajo: (1) Médico de familia. Unidad de Gestión Clínica Lucena I. Córdoba; (2) Enfermera. Médico de familia. Unidad de Gestión Clínica Lucena I. Córdoba; (3) Enfermero. Médico de familia. Unidad

de Gestión Clínica Lucena I. Córdoba; (4) Estudiante de Psicología. Universidad de Granada; (5) Médico Residente de familia. Unidad de Gestión Clínica Lucena I. Córdoba; (6) Profesora Orientadora I.E.S. Clara Campoamor. Lucena Córdoba.

### 63/645. Así respira España

Autores: (1) Hidalgo Requena, A.; (2) Quintano Reina, J.; (3) Helguera Quevedo, J.; (4) Hernández Úrculo, J.; (1) Pavón López, C.; (5) Aicart Bort, M.

Centro de Trabajo: (1) Médico de familia. Unidad de Gestión Clínica Lucena I. Córdoba; (2) Enfermero. Hospital La Candelaria. Santa Cruz de Tenerife; (3) Médico de familia. Centro de Salud Camargo Costa. Maliaño. Cantabria; (4) Médico de familia. Centro de Salud. La Vega-Zapatón. Torrelavega. Cantabria; (5) Médico de familia. Centro de Salud Rafalafena. Castellón.

### 63/654. Medicina basada en la evidencia: Educación terapéutica para pacientes con diabetes tipo 2, un programa único.

Autores: (1) Valencia Alvarado, A.; (2) Calderón Ortega, A.; (3) Guerra González, L.; (2) Guerra González, M.

Centro de Trabajo: (1) Médico de familia. Centro de Salud La Cala Mijas. Mijas. Málaga; (2) Enfermera. Centro de Salud La Cala Mijas. Mijas. Málaga; (3) Enfermera. Hospital Comarcal de Ronda. Málaga.

### 63/688. Prevalencia de las patologías crónicas más frecuentes en los muy mayores

Autores: (1) Beato Fernández, P.; (1) Valls Martínez, A.; (1) Azcona Escolano, A.; (2) Milà Gatell, R.; (2) Pérez Lianes, J.; (2) Vilchez Valdés, M.

Centro de Trabajo: (1) Médico de Familia. Consultori Barri Cotet de Premià de Dalt. Barcelona; (2) Enfermera. Consultori Barri Cotet de Premià de Dalt. Barcelona.

### 63/726. ¿Predice el HAS-BLED el riesgo de sangrado en nuestros enfermos con Fibrilación Auricular?

Autores: (1) Lado López, M.; (2) Allut Vidal, G.; (3) Blanco Rodríguez, J.; (4) Fernández Villaverde, J.; (5) Otero Raviña, F.; (6) Parga García, V.

Centro de Trabajo: (1) Médico de Familia. Centro de Atención Primaria Vite Santiago de Compostela. La Coruña; (2) Médico de Familia. Centro de Atención Primaria Porto do Son. La

Coruña; (3) Médico de Familia. Centro de Atención Primaria Lousame. La Coruña; (4) Médico de Familia. Centro de Atención Primaria Riveira. La Coruña; (5) Sección de Coordinación Asistencial. SERGAS. Santiago de Compostela. La Coruña; (6) Médico de Familia. Centro de Atención Primaria Vite Santiago de Compostela. La Coruña.

### 63/741. Los pacientes que piden cita y no acuden sobrecargan el sistema sanitario.

Autores: (1) Ríos Chavera, M.; (2) Mellado Fernández, M.; (3) Sánchez Hernández, P.

Centro de Trabajo: (1) Administrativo. Centro de Salud Casines. Puerto Real. Cádiz; (2) Medicina de Familia. Centro de Salud Casines. Puerto Real. Cádiz; (3) Médico Residente de Medicina de Familia. Chiclana. Cádiz.

## Defensa de Comunicaciones 12

VIERNES 28 DE SEPTIEMBRE

*Sala Multiusos 8*

09:00-10:30

Moderadores:

**Dr. D. Francisco Javier Fonseca del Pozo**

*Dispositivo de Cuidados Críticos y Urgencias. Montoro, Córdoba. Coordinador del Grupo de Trabajo de Urgencias de SEMERGEN.*

**Dr. D. Pablo Panero Hidalgo**

*Médico de Familia. Centro de Salud de Órgiva. Granada.*

### 63/490. HTA en adolescentes: Estudio preliminar en atención primaria

Autores: (1) Gaspà Carrera, M.; (2) Matamoros Olivares, M.; (3) Albaladejo Blanco, C.; (2) Altaba Barceló, A.; (4) Montellà Jordana, N.

Centro de Trabajo: (1) Médico de Familia. Equipo de Atención Primaria Badalona 6 Llefia. Badalona.; (2) Médico de Familia. Equipo de Atención Primaria Badalona 4 Gorg. Badalona.; (3) Médico de Familia. Equipo de Atención Primaria Badalona 6 Llefia. Badalona.; (4) Medicina Preventiva. Sabadell.

### 63/492. Estudio comparativo perfil sociosanitario y ayudas a los pacientes en ATDOM en tiempos de crisis

Autores: (1) Mellado Caballero, M.; (2) Navarrete Gonzalez, L.; (2) Navazo Rodríguez, I.

Centro de Trabajo: (1) Trabajadora Social. Centro de Atención Primaria Mútua de Terrassa. Rubí. Barcelona; (2) Médico de Familia. Centro de Atención Primaria Mútua de Terrassa. Rubí. Barcelona.

### 63/500. Grado de control del tratamiento con acenocumarol y aceptación de los nuevos anticoagulantes en Atención Primaria

Autores: (1) Arribas García, M.; (1) Mainar de Paz, V.; (2) Rodríguez Barrientos, R.; (1) López Rodríguez, C.; (1) Jaime Sisó, M.

Centro de Trabajo: (1) Médico de Familia. Centro de Salud Ciudad Jardín. Madrid; (2) Técnico de Salud. Área Norte. Madrid.

### 63/504. Evaluación los pacientes hipertensos de un centro de salud con dos métodos de medida: Automedición domiciliaria y Monitorización Ambulatoria de la Presión Arterial.

Autores: (1) Hidalgo García, I.; (2) Campusano Castellanos, H.; (1) Escribano Sabater, M.; (2) De León Robert, A.; (2) Pérez Cabrera, Y.; (2) López Alegría, C.

Centro de Trabajo: (1) Médica de Familia. Centro de Salud Vistalegre. La Flota. Murcia; (2) Médico Residente de Familia. Centro de Salud Vistalegre. La Flota. Murcia.

### 63/517. Análisis de medicación potencialmente peligrosa: QFD aplicado a la seguridad del paciente

Autores: (1) Ávila Guerrero, J.; (2) de Cristino Espinar, M.; (3) Camacho Buenosvinos, A.; (4) Matas Jiménez, A.; (4) Díaz Díaz, J.

Centro de Trabajo: (1) Médico de Familia. Córdoba; (2) Enfermera de Urgencias Extrahospitalarias. Dispositivos de Cuidados Críticos y Urgencias de Atención Primaria. Córdoba; (3) Enfermera de Urgencias Extrahospitalarias. Dispositivos de Cuidados Críticos y Urgencias de Atención Primaria Córdoba; (4) Médico de Urgencias Extrahospitalarias. EPES Córdoba.

### 63/523. Hiperparatiroidismo en Atención Primaria

**Autores:** (1) Almenar Cubells, E.; (1) Hernández Hernández, E.; (1) Quiles Raga, A.; (1) Carratalá Huesa, R.; (1) Galan Benardino, J.; (2) March Orti, L.

**Centro de Trabajo:** (1) Médico de Familia. Centro de Salud de Benifaio Benifaio. Valencia; (2) Médico Residente de Medicina de Familia. Centro de Salud de Benifaio Benifaio. Valencia.

### 63/751. Hemobay alternativa indolora de hemorroides, fisura y prurito anal.

**Autores:** (1) Cruz Senovilla, J.; (1) García López de la Osa, I.; (2) Manglano Pintó, P.; (3) Rodríguez Santana, J.; (4) Aguilar Escalera, J.; (1) Martínez Cerezal, C.

**Centro de Trabajo:** (1) Médico adjunto del Servicio de urgencias del Hospital la Moraleja. Madrid; (2) Médico adjunto del servicio de urgencias del Hospital La Moraleja. Madrid; (3) Médico adjunto del servicio de urgencias de La Moraleja. Madrid; (4) Médico adjunto del servicio del Hospital La Moraleja. Madrid.

### 63/768. Hacia un diagnóstico más preciso de la enfermedad renal oculta.

**Autores:** (1) Portorrega Guerrero, W.; (2) Villena Martín, J.; (3) Fernández López, P.; (4) Magaña Ruiz, M.; (5) Oloriz Sáez, R.; (6) Sánchez Caravaca, M.

**Centro de Trabajo:** (1) Medicina general. Almuñécar. Granada; (2) Medicina familiar. Vélez Benaudalla. Granada; (3) Medicina familiar. La Zubia. Granada; (4) Medicina familiar. Guadix. Granada; (5) Medicina familiar. Granada; (6) Medicina familiar. Lújar. Granada.

### 63/801. Patologías crónicas en ancianos: ¿Registramos todos igual?

**Autores:** (1) Beato Fernández, P.; (1) Azcona Escolano, A.; (1) Valls Martínez, A.; (2) Milà Gatell, R.; (2) Vilchez Valdés, M.; (2) Pérez Lianes, J.

**Centro de Trabajo:** (1) Médico de Familia. Consultori Barri Cotet de Premià de Dalt. Barcelona; (2) Enfermera. Consultori Barri Cotet de Premià de Dalt. Barcelona.

### 63/814. Influencia de los tutores de medicina de familia en el perfil comunicacional de sus residentes.

**Autores:** (1) Valverde Bolívar, F.; (2) Pedregal González, M.; (3) Moreno Martos, H.; (4) Alcalde Molina, M.; (5) Cózar García, I.; (6) Pérez Fuentes, M.

**Centro de Trabajo:** (1) Médico de Familia. Unidad Docente Medicina Familiar y Comunitaria. Jaén; (2) Médico de Familia. Unidad Docente Medicina Familiar y Comunitaria. Huelva; (3) Médico de Familia. Unidad Docente Medicina Familiar y Comunitaria. Almería; (4) Médico de Familia. Unidad de Gestión Clínica Virgend de la Capilla. Jaén; (5) Médico de Familia. Unidad de Gestión Clínica de ferico del Castillo. Jaén; (6) Médico de Familia. Unidad de Gestión Clínica Virgen de Linarejos. Linares. Jaén.

## Defensa de Comunicaciones 13

VIERNES 28 DE SEPTIEMBRE

*Sala Multiusos 7*

10:45-12:15

**Moderadores:**

**Dra. D<sup>a</sup>. Elena Martínez Prats**

*Médico de Familia. Centro de Atención Primaria Barceloneta. Barcelona.*

**Dra. D<sup>a</sup>. Isabel Pastrana Pastrana**

*Médico de Familia. Centro de Salud el Parque - Somió. Gijón.*

### 63/654. Medicina basada en la evidencia: Educación terapéutica para pacientes con diabetes tipo 2, un programa único.

**Autores:** (1) Valencia Alvarado, A.; (2) Calderón Ortega, A.; (3) Guerra González, L.; (2) Guerra González, M.

**Centro de Trabajo:** (1) Médico de familia. Centro de Salud La Cala Mijas. Mijas. Málaga; (2) Enfermera. Centro de Salud La Cala Mijas. Mijas. Málaga; (3) Enfermera. Hospital Comarcal de Ronda. Málaga.

### 63/839. Pacientes con enfermedad cerebrovascular y eventos cardíacos atendidos en atención primaria

**Autores:** (1) Allut Vidal, G.; (2) Fuentes Lema, M.; (3) Lado López, M.; (4) Blanco Rodríguez, R.; (5) Fernández Villaverde, J.; (3) Otero Raviña, F.

**Centro de Trabajo:** (1) Médico de Familia. Centro de Salud Porto do son. La Coruña; (2) Fisioterapia. Centro de Salud Porto do son. La Coruña; (3) Médico de Familia. Santiago de Compostela. La Coruña; (4) Médico de Familia. Lousame. La Coruña; (5) Médico de Familia. Riveira. La Coruña.



63/851. Prevalencia de microalbuminuria en la población hipertensa diabética atendida en atención primaria. Estudio PRESCAP 2010.

Autores: (1) Prieto Díaz, M.; (2) Alonso Moreno, F.; (3) Llisterri Caro, J.; (4) Artigao Rodenas, L.; (5) Genique Martínez, R.; (6) Velilla Zancada, S.

Centro de Trabajo: (1) Médico de Familia. Centro de Salud Vallobín - La Florida. Oviedo. Asturias; (2) Médico de Familia. Centro de Salud Sillería. Toledo; (3) Médico de Familia. Centro de Salud Ingeniero Joaquín Benlloch. Valencia; (4) Médico de Familia. Centro de Salud Albacete III. Albacete; (5) Médico de Familia. Centro de Salud Sant Carles de La Rápita. Tarragona; (6) Médico de Familia. Centro de Salud Centro. Santander.

63/854. Prevalencia de enfermedad renal crónica en población hipertensa diabética atendida en atención primaria. Estudio PRESCAP 2010.

Autores: (1) Alonso Moreno, F.; (2) Rodríguez Roca, G.; (3) Calderón Montero, A.; (4) García Criado, E.; (5) Cinza Sanjurjo, S.; (6) Carrasco Martín, J.

Centro de Trabajo: (1) Médico de Familia. Centro de Salud Sillería. Toledo; (2) Médico de Familia. Centro de Salud Puebla de Montalbán. Toledo; (3) Médico de Familia. Centro de Salud Rosa de Luxemburgo. Madrid; (4) Médico de Familia. Centro de Salud de la Fuensanta. Córdoba; (5) Médico de Familia. Centro de Salud Porto do Son. A Coruña; (6) Médico de Familia. Centro de Salud La Lobilla. Estepona. Málaga.

63/857. Evolución de la inercia terapéutica del médico de atención primaria ante el mal control de la hipertensión en España. Estudio PRESCAP

Autores: (1) Alonso Moreno, F.; (2) Llisterri Caro, J.; (3) Escobar Cervantes, C.; (4) Divisón Garrote, J.; (5) Pallarés Carratalá, V.; (6) Valls Roca, F.

Centro de Trabajo: (1) Médico de Familia. Centro de Salud Sillería. Toledo; (2) Médico de Familia. Centro de Salud Ingeniero Joaquín Benlloch. Valencia; (3) Cardiólogo. Hospital La Paz. Madrid; (4) Médico de Familia. Centro de Salud Casas Ibáñez. Albacete; (5) Médico de Familia. Unidad de Vigilancia de la Salud. Unión de Mutuas. Castellón; (6) Médico de Familia. Centro de Salud Beniganim. Valencia.

63/858. Grado de control de la presión arterial en hipertensos jóvenes españoles. Estudio PRESCAP 2010.

Autores: (1) Alonso Moreno, F.; (2) Rodríguez Roca, G.; (3) Pireto Díaz, M.; (4) Barrios Alonso, V.; (5) Santos Altozano, C.; (6) Beato Fernández, P.

Centro de Trabajo: (1) Médico de Familia. Centro de Salud Sillería. Toledo; (2) Médico de Familia. Centro de Salud La Puebla de Montalbán. Toledo; (3) Médico de Familia. Centro de Salud Vallobín-La Florida. Oviedo. Asturias; (4) Cardiólogo. Hospital Ramón y Cajal. Madrid; (5) Médico de Familia. Centro de Salud Azuqueca de Henares. Guadalajara; (6) Médico de Familia. Centre d'Atenció Primària Premià. Premià de Mar. Barcelona.

63/861. Malos vientos, ¿peores síntomas?. Influencia de las condiciones climatológicas en las exacerbaciones por Asma/EPOC

Autores: Cáceres Montero, M.; Martínez Infantes, M.; Rubio Ruiz, A.; Pavón Delgado, E.; Portillo Stempel, J.

Centro de Trabajo: Médico de familia. Centro de Salud Estepona Oeste. Estepona. Málaga.

63/865. Análisis de los pacientes paliativos en una Unidad Médica de Corta Estancia (UMCE)

Autores: (1) Balanzá Garzón, A.; (2) Muñoz Balada, R.; (3) Gascón Ramón, G.; (4) Ortiz Rambla, J.; (5) Marco Lattur, J.; (6) Matamoros Hernández, J.

Centro de Trabajo: (1) Médico de Familia. Unidad Médica de Corta Estancia Hospital La Plana. Vila- Real. Castellón; (2) Médico Documentalista. UMDCA. Hospital La Plana. Vila- Real. Castellón; (3) Médico Internista. Unidad Corta Estancia. Hospital La Plana. Vila- Real. Castellón; (4) Médico de Familia. Unidad Hospitalización Domiciliaria. Hospital La Plana. Vila- Real. Castellón; (5) Médico Internista. Unidad Médica Corta Estancia. Hospital La Plana. Vila- Real. Castellón; (6) Médico de Familia. Hospital La Ribera. Alzira. Valencia.

63/900. Impacto del consejo dietético y actividad física en una asociación de mujeres

Autores: (1) Gavilán Palomo, R.; (2) Sánchez López, A.; (3) Alarcón Hidalgo, M.; (4) Jiménez Moreno, P.; (5) López Roca, J.; (6) Ortiz Leal, F.

Centro de Trabajo: (1) Trabajadora social. Centro de Salud Fuengirola-Oeste. Fuengirola. Málaga; (2) Enfermera de enlace. Centro de Salud Fuengirola-Oeste. Fuengirola. Málaga; (3) Médico de Familia. Centro de Salud Fuengirola-Oeste. Fuengirola. Málaga; (4) Enfermera. Centro de Salud Fuengirola-Oeste. Fuengirola. Málaga.

### 63/907. Vértigo y migraña

Autores: (1) Llorens Gómez, M.; (1) Yuste Botey, M.; (1) Juvanteny Gorgals, J.; (2) Cánovas Robles, E.; (1) de Diego Bustillos, E.; (1) Vicens Català, A.

Centro de Trabajo: (1) Médico de Familia. Centre d'Atenció Primària Trinitat Vella. Barcelona; (2) Otorrinolaringólogo. Barcelona.

## Defensa de Comunicaciones 14

VIERNES 28 DE SEPTIEMBRE

*Sala Multiusos 8*

10:45-12:15

Moderadores:

**Dr. D. José Ignacio Peis Redondo**

*Médico de Familia. Centro de Salud San Felipe. Jaén.*

**Dr. D. Juan Gabriel García Ballesteros**

*Médico de Familia. Centro de Salud de Bailén. Jaén.*

### 63/679. Proyecto de voluntariado de acompañamiento al anciano: "Acompañando la soledad".

Autores: (1) del Río Caballero, A.; (2) Agrela Torres, S.; (1) Ligerio Molina, M.; (3) Santacruz Bellet, C.; (2) de los Riscos Mateos, E.; (2) Rey Martín, A.

Centro de Trabajo: (1) Médico Residente de 3er año de Medicina de Familia y Comunitaria. Centro de Salud Trinidad. Málaga; (2) Médico de Familia y Comunitaria. Centro de Salud Trinidad. Málaga; (3) Trabajadora Social. Málaga.

### 63/947. Criterios diagnósticos de los trastornos depresivos en atención primaria: aplicación y manejo.

Autores: Mainar de Paz, V.

Centro de Trabajo: Médico de Familia. Centro de Salud Ciudad Jardín. Madrid.

### 63/999. Estado de control de los pacientes hipertensos y diabéticos. Comparativo en pacientes mayores y menores de 75 años

Autores: (1) Portorreal Guerrero, W.; (2) Fernández López, P.; (3) Villena Martín, J.; (4) Martín, I.; (5) Quirante, I.; (6) García Valdecasas, J.

Centro de Trabajo: (1) Médico Generalista. Centro de Salud Almuñécar. Granada; (2) Médico de Familia. Centro de Salud La Zubia. Granada; (3) Médico de Familia. Centro de Salud Vélez Benaudalla. Granada; (4) Médico de Familia. Centro de Salud Gran Capitán Granada; (5) Médico de Familia. Centro de Salud Las Flores. Granada; (6) Nefrólogo. Hospital Clínico. Granada.

### 63/1005. Patocronia del ictus cerebeloso

Autores: (1) Domínguez del Brío, E.; (1) Montaña Hernández, R.; (2) Iglesias Santa Polonia, F.; (2) Merino Hernando, S.; (3) Carbajal Martínez, J.; (4) Centeno Obando, J.

Centro de Trabajo: (1) Médico de Familia. Complejo Asistencial de Palencia. Palencia; (2) Médico especialista Neurología. Complejo Asistencial de Palencia. Palencia; (3) Residente especialista Medicina Interna. Complejo Asistencial de Palencia. Palencia; (4) Médico Residente de Medicina Intensiva. Complejo Asistencial de Palencia. Palencia.

### 63/1018. Factores de riesgo en el ictus cerebeloso

Autores: (1) Montaña Hernández, R.; (2) Domínguez del Brío, E.; (2) Merino Hernando, S.; (2) Iglesias Santa Polonia, F.; (2) Centeno Obando, J.; (3) Carbajal Martínez, J.

Centro de Trabajo: (1) Medicina Familiar y Comunitaria. Hospital Santos Reyes. Aranda de Duero. Burgos; (2) Médico de Familia. Complejo Asistencial de Palencia. Palencia; (3) Médico de Familia. Complejo Asistencial de Palencia. Centro Sexológico Y atención a la pareja. Palencia.

### 63/1039. Evolución de métodos de medida de la presión arterial en España utilizados en atención primaria. Estudio PRESCAP.

Autores: (1) Divisón Garrote, J.; (2) Artigao Rodenas, L.; (3) Prieto Díaz, M.; (4) García Vallejo, O.; (5) Santos Rodríguez, J.; (6) Sánchez Ruíz, T.

Centro de Trabajo: (1) Médico de Familia. Centro de Salud Casas Ibáñez. Albacete; (2) Médico de Familia. Centro de Salud Zona III Albacete; (3) Médico de Familia.

Centro de Salud Vallobín-La Florida. Oviedo. Asturias; (4) Médico de Familia. Centro de Salud Almendrales. Madrid; (5) Médico de Familia. Centro de Salud Rianxo. A Coruña; (6) Médico de Familia. Centro de Salud Ingeniero Joaquín Benlloch. Valencia.

### 63/1070. Prevalencia del hipogonadismo de inicio tardío y su posible relación con el síndrome metabólico

Autores: (1) Lillo García, I.; (2) Izquierdo Morejón, E.; (2) Miñana López, B.

Centro de Trabajo: (1) Médico de Familia. Centro de Salud Antonio García. Molina de Segura. Murcia; (2) Médico Especialista Urología. Hospital Morales Meseguer. Murcia.

### 63/1076. Estudio estadístico de factores relacionados con patologías prostáticas

Autores: (1) Tarraga López, P.; (2) Lucas Perez-Romero, J.; (3) Vivo Ocaña, A.; (4) Bermejo López, P.; (5) Lucas Perez-Romero, M.; (6) Palomino Medina, M.

Centro de Trabajo: (1) Médico de Familia. Gerencia Atención Primaria Albacete; (2) Médico de Familia. Centro de Salud Elche de la Sierra. Albacete; (3) Médico de Familia. Centro de Salud La Roda. Albacete; (4) Ingeniero Informático Minería de datos. Facultad Informática. Universidad Castilla la Mancha; (5) Facultativo Especialista de Área Psiquiatría. Complejo Hospitalario Albacete; (6) Médico de Familia. Centro de Salud Motilla Palancar. Cuenca.

### 63/1077. Árbol de clasificación para la predicción del diagnóstico prostático.

Autores: (1) Tarraga López, P.; (2) Lucas Perez-Romero, J.; (3) Vivo Ocaña, A.; (4) Bermejo López, P.; (5) Lucas Perez-Romero, M.; (6) Palomino Medina, M.

Centro de Trabajo: (1) Médico de Familia. Gerencia Atención Primaria Albacete; (2) Médico de Familia. Centro de Salud Elche de la Sierra. Albacete; (3) Médico de Familia. Centro de Salud La Roda. Albacete; (4) Ingeniero Informático Minería de datos. Facultad Informática. Universidad Castilla la Mancha; (5) Facultativo Especialista de Área Psiquiatría. Complejo Hospitalario Albacete; (6) Médico de Familia. Centro de Salud Motilla Palancar. Cuenca.

### 63/1078. Disfunción eréctil y síndrome metabólico

Autores: (1) Tarraga López, P.; (2) Lucas Perez-Romero, J.; (3) Vivo Ocaña, A.; (4) Bermejo López, P.; (5) Lucas Perez-Romero, M.; (6) Palomino Medina, M.

Centro de Trabajo: (1) Médico familia. Gerencia Atención Primaria Albacete; (2) Médico Familia. Centro de Salud Elche de la Sierra. Albacete; (3) Médico de Familia. Centro de Salud La Roda. Albacete; (4) Ingeniero Informático Minería de datos. Facultad Informática. Universidad Castilla la Mancha; (5) Facultativo Especialista de Área Psiquiatría. Complejo Hospitalario Albacete; (6) Médico familia. Centro de Salud Motilla Palancar. Cuenca.

## Defensa de Comunicaciones 15

VIERNES 28 DE SEPTIEMBRE

*Sala Multiusos 7*

12:30-14:00

Moderadores:

**Dra. D<sup>a</sup>. María Rosa Sánchez Pérez**

*Médico de Familia. Centro de Salud Ciudad Jardín. Málaga.*

**Dr. D. José Mancera Romero**

*Médico de Familia. Centro de Salud Ciudad Jardín. Málaga. Miembro del Grupo de Trabajo de Diabetes de SEMERGEN.*

### 63/165. Implantación del programa de cribado del cáncer de colon mediante un análisis inmunológico cuantitativo de aglutinación en látex en la Zona Básica de Medina

Autores: (1) García Rodríguez, M.; (2) Cubillo Durán, E.; (2) Moreno Camilo, S.; (3) Mena Sastre, J.; (4) Cáceres Pereira, A.; (5) Nieto González, P.

Centro de Trabajo: (1) Médico, Medicina Familiar y Comunitaria. Centro de Atención Primaria Medina del Campo Urbano. Valladolid; (2) Médico Residente de Medicina Familiar. Hospital Comarcal de Medina del Campo. Valladolid; (3) Médico, Medicina Familiar y Comunitaria. Centro de Atención Primaria Medina del Campo Urbano. Valladolid; (4) ATS. Centro de Atención Primaria Medina del Campo Urbano. Valladolid; (5) ATS. Centro de Atención Primaria Medina del Campo Urbano. Valladolid.

63/295. Influencia de la Diabetes Mellitus en el riesgo cardiovascular de los hipertensos andaluces.

Autores: (1) García Martín, E.; (1) Sarabia Mantecón, Y.; (2) Aranda Lara, F.; (1) González Begines, V.; (1) Luque Escalante, M.; (2) Aguilar Álvarez, E.

Centro de Trabajo: (1) Médico Residente de Medicina de Familia y Comunitaria. Centro de Salud Virgen de Consolación. Unidad de Gestión Clínica Utrera Sur. Utrera. Sevilla; (2) Médico Familia. Centro de Salud Virgen de Consolación. Unidad de Gestión Clínica Utrera Sur. Utrera. Sevilla.

63/360. Instruir deleita... ¡Instruir funciona! Reducción del Riesgo Cardiovascular mediante un Taller de Alimentación y Hábitos de Vida Saludables

Autores: (1) Bandrés Salvador, A.; (1) Bandrés Villa, A.; (1) Val Villa, P.; (1) Alcaide Verdes, J.; (1) Marco Dasi, P.; (2) Sales Safont, H.

Centro de Trabajo: (1) Médico de familia. Centro de Salud Tavernes Blanques. Valencia; (2) Médico de Familia. Centro Auxiliar Vistabella. Vistabella del Maestrat. Castellón.

63/493. Detección de violencia en pacientes crónicas mayores de 65 años.

Autores: (1) Navarrete Gonzalez, L.; (2) Mellado Caballero, M.; (1) Navazo Rodríguez, I.

Centro de Trabajo: (1) Médico de Familia. Centro de Atención Primaria Mútua de Terrassa. Rubí. Barcelona; (2) Trabajadora Social. Centro de Atención Primaria Mútua de Terrassa. Rubí. Barcelona.

63/569. Solicitudes de interrupciones voluntarias del embarazo reiteradas, en dos zonas básicas de salud.

Autores: (1) Río Ruiz, J.; (2) López Téllez, A.; (3) Valero Cantero, I.; (4) Fernández Maldonado, I.; (5) Vargas Fuentes, A.; (5) Narváez Galán, C.

Centro de Trabajo: (1) Trabajadora Social. Centro de Salud Puerta Blanca. Málaga.; (2) Médico de Familia. Centro de Salud Puerta Blanca. Málaga; (3) Enfermera. Centro de Salud Puerta Blanca. Málaga; (4) Médico de Familia. Atención Primaria. Málaga; (5) Médico Residente. Centro de Salud Puerta Blanca. Málaga.

63/853. ¿Que grado de control de los factores de riesgo cardiovascular tienen nuestros hipertensos con patología cardiovascular asociada? ESTUDIO PRESCAP 2010.

Autores: (1) Prieto Diaz, M.; (2) Llisterri Caro, J.; (3) Pallarés Carratalá, V.; (4) Lou Arnal, S.; (5) Martí Canales, J.; (6) Valls Roca, F.

Centro de Trabajo: (1) Médico de Familia. Centro de Salud Vallobín - La Florida. Oviedo. Asturias; (2) Médico de Familia. Centro de Salud Ingeniero Joaquín Benlloch. Valencia; (3) Médico de Familia. Unidad de Vigilancia de la Salud. Unión de Mutuas. Castellón; (4) Médico de Familia. Centro de Salud Utebo. Zaragoza; (5) Médico de Familia. Unidad de Gestión Clínica San Antonio. Motril. Granada; (6) Médico de Familia. Centro de Salud Beniganim. Valencia.

63/680. Control de LDL colesterol: margen terapéutico posológico de las diferentes estatinas.

Autores: (1) Rodríguez Casimiro, M.; (1) González Luis, J.; (2) Ligerio Molina, M.; (2) del Rio Caballero, A.; (3) Agrela Torres, S.; (3) Almagro Martín Lomeña, M.

Centro de Trabajo: (1) Médico Residente de 4to año de Medicina de Familia y Comunitaria Centro de Salud Trinidad. Málaga; (2) Médico Residente de 3er año de Medicina de Familia y Comunitaria Centro de Salud Trinidad. Málaga; (3) Médico de Familia y Comunitaria. Centro de Salud Trinidad. Málaga.

63/709. Conocimientos y actitudes de los enfermeros sobre los Documentos de Voluntades Anticipadas.

Autores: (1) Nogales Palomeque, I.; (2) Sanae, H.

Centro de Trabajo: (1) Medicina Familiar y Comunitaria. Jaén; (2) Medicina Familiar y Comunitaria. Córdoba.

63/889. Seguridad clínica farmacológica en el paciente crónico dependiente

Autores: (1) Lorbes Machin, M.; (1) Diez Velasco, J.; (1) Caceres Paredes, A.; (2) Pueyo Salavera, C.; (2) Pemán Muñoz, T.; (1) De la Cruz García, J.

Centro de Trabajo: (1) Médico Residente de Medicina Familiar y Comunitaria. Centro de Salud Almozara. Zaragoza; (2) Médico de Familia y Comunitaria. Centro de Salud Almozara. Zaragoza.

63/1146. Comparación de la utilidad de las escalas de riesgo de ictus tromboembólico Chads2 y Cha2ds2-Vasc en pacientes con Fa no valvular en un centro de salud urbano

Autores: (1) Cueva Díaz, V.; (2) Acuña Calvo, M.; (1) Herrero Montes, C.

Centro de Trabajo: (1) Medicina Familiar y Comunitaria. Centro de Salud de Balconcillo. Guadalajara; (2) Medicina Familiar y Comunitaria. Centro de Salud de Balconcillo. Guadalajara.

## Defensa de Comunicaciones 16

VIERNES 28 DE SEPTIEMBRE

*Sala Multiusos 8*

12:30-14:00

Moderadores:

**Dr. D. Juan Carlos Aguirre Rodríguez**

*Médico de Familia. Unidad de Gestión Clínica Casería de Montijo. Distrito Sanitario Granada.*

**Dr. D. Francisco Javier Atienza Martín**

*Médico de Familia. Director de la Unidad de Gestión Clínica Adoratrices. Distrito Sanitario Huelva-Costa. Huelva.*

63/1036. Médico de famili@.com

Autores: (1) López Rivero, C.; (1) López-Sidro Ibáñez, R.; (2) Aguirre Rodríguez, J.

Centro de Trabajo: (1) Médico Residente de Medicina de Familia y Comunitaria. Centro de Salud Casería de Montijo. Granada; (2) Médico de Familia y Comunitaria. Centro de Salud Casería de Montijo. Granada.

63/1101. Perfil de Lesiones y Correlación Diagnóstica en Teledermatología

Autores: (1) De Pablo Molina, J.; (2) Ubiña Carbonero, A.; (3) Bujalance Zafra, M.; (4) Vega Jiménez, A.; (5) Pascual Moreno, R.; (6) Martínez García, S.

Centro de Trabajo: (1) Médico de Familia. Centro de Salud Victoria. Málaga; (2) Residente de Medicina Familiar y Comunitaria. Centro de Salud Victoria. Málaga; (3) Médico de Familia. Centro de Salud Victoria. Málaga; (4) Residente Medicina Familiar y Comunitaria. Centro de Salud Victoria. Málaga; (5) Auxiliar de Enfermería. Centro de Salud Victoria. Málaga; (6) Dermatólogo. Hospital Regional Carlos Haya. Málaga.

63/1111. Prevalencia de los Trastornos Respiratorios del Sueño y su tratamiento

Autores: (1) Sanz, P.; (2) Ramírez Parrondo, R.; (3) García Borreguero, D.; (4) Fernández de la Ballina, D.

Centro de Trabajo: (1) Ortodoncista. Instituto Investigaciones del Sueño. Madrid.; (2) Médico de Familia. Clínica Universitaria de Navarra. Madrid.; (3) Neurólogo. Medicina del Sueño. Madrid.; (4) Odontólogo. Medicina del Sueño. Santoña. Cantabria.

63/1113. Trastornos respiratorios del sueño y su relación con hipertensión: Diagnóstico y Tratamiento

Autores: (1) Sanz, P.; (2) Ramírez Parrondo, R.; (3) García Borreguero, D.; (4) Bellini, R.

Centro de Trabajo: (1) Ortodoncista. Instituto Investigaciones del Sueño. Madrid.; (2) Médico de Familia. Clínica Universitaria de Navarra. Madrid.; (3) Neurólogo. Medicina del Sueño. Madrid.; (4) Odontólogo. Medicina del Sueño. Las Palmas de Gran Canaria. Islas Canarias.

63/1139. Hospitalización a domicilio: Recurso asistencial hospitalario con acceso directo desde Atención Primaria.

Autores: (1) Sanroma Mendizábal, P.; (2) García Sánchez, D.; (3) González Barrera, S.; (4) Pajarón Guerrero, M.; (5) Aguilera Zubizarreta, A.; (6) González Fernández, C.

Centro de Trabajo: (1) Médico de Familia. Hospitalización a Domicilio. Hospital Marqués de Valdecilla. Santander. Cantabria; (2) Médico Internista. Hospitalización a Domicilio. Hospital Marqués de Valdecilla. Santander Cantabria.; (3) Médico de Familia. Hospitalización a Domicilio. Hospital Maqués de Valdecilla. Santander Cantabria.; (4) Médico Internista. Hospital Marqués de Valdecilla. Santander Cantabria; (5) Médico Geriatra. Hospitalización a Domicilio. Hospital Marqués de Valdecilla. Santander. Cantabria.; (6) Médico Internista. Hospitalización a Domicilio. Hospital Marqués de Valdecilla. Santander. Cantabria.

63/1141. Características Clínicas de los hipertensos tratados con bloqueo del sistema renina angiotensina en combinación. Estudio PRESCAP 2010.

Autores: (1) García Vallejo, O.; (2) Prieto Díaz, M.; (3) Rodríguez Roca, G.; (4) Durá Belinchón, R.; (5) Cañada Merino, J.; (1) García Lerín, A.

Centro de Trabajo: (1) Médico de Familia. Centro de Salud Almendrales. Madrid.; (2) Médico de Familia. Centro de Salud Vallobin - La Florida. Oviedo.; (3) Médico de Familia. Centro de Salud Puebla de Montalban. Toledo.; (4) Médico de Familia. Centro de Salud Godella. Valencia.; (5) Médico de Familia. Centro de Salud Algorta. Vizcaya.

### 63/1156. Evaluación de la calidad asistencial de los pacientes EPOC de un centro de salud de Vigo.

Autores: (1) López Fernández, I.; (2) Blanco Miguens, I.; (3) García Méndez, L.

Centro de Trabajo: (1) Médico de Familia. Complejo Hospitalario Universitario Vigo-Hospital Xeral. Vigo. Pontevedra; (2) Residente. Complejo Hospitalario Universitario Vigo-Centro de salud Matamá. Vigo. Pontevedra; (3) Médico de familia. Centro de Salud Matamá. Vigo. Pontevedra.

### 63/1161. Papel de las lesiones subclínicas de órganos diana en el pronóstico cardiovascular de los pacientes hipertensos

Autores: (1) Cinza Sanjurjo, S.; (2) Hermida Ameijeiras, Á.; (3) López Paz, J.; (4) Calvo González, G.; (3) Pena Seijo, M.; (5) Calvo Gómez, C.

Centro de Trabajo: (1) Médico de Familia. Centro de Salud de Porto do Son. Porto do Son - A Coruña.; (2) Especialista en Medicina Interna. Unidad de HTA y Riesgo Cardiovascular. Complejo Hospitalario Universitario de Santiago de Compostela. Santiago de Compostela - A; (3) Médico de Familia. Unidad de HTA y Riesgo Cardiovascular. Complejo Hospitalario Universitario de Santiago de Compostela. Santiago de Compostela - A Coruña; (4) Unidad de HTA y Riesgo Cardiovascular. Complejo Hospitalario Universitario de Santiago de Compostela. Santiago de Compostela - A Coruña; (5) Especialista en Medicina Interna. Unidad de HTA y Riesgo Cardiovascular. Complejo Hospitalario Universitario de Santiago de Compostela. Santiago de Compostela - A Coruña.

### 63/1162. Evaluación del Riesgo Cardiovascular en pacientes con DM en función de la PA ambulatoria y existencia de lesión de órganos diana

Autores: (1) Cinza Sanjurjo, S.; (2) Hermida Ameijeiras, Á.; (3) López Paz, J.; (3) Pena Seijo, M.; (4) Calvo González, G.; (2) Calvo Gómez, C.

Centro de Trabajo: (1) Especialista en Medicina Familiar y Comunitaria. Centro de Salud de Porto do Son. Porto do Son - A Coruña; (2) Especialista en Medicina Interna. Unidad de HTA y Riesgo Cardiovascular. Complejo Hospitalario Universitario de Santiago de Compostela. Santiago de Compostela. A Coruña; (3) Especialista en Medicina Familiar y Comunitaria. Unidad de HTA y Riesgo Cardiovascular. Complejo Hospitalario Universitario de Santiago de Compostela. Santiago de Compostela. A Coruña; (4) Unidad de HTA y Riesgo Cardiovascular. Complejo Hospitalario Universitario de Santiago de Compostela. Santiago de Compostela. A Coruña.

## Defensa de Comunicaciones 17

VIERNES 28 DE SEPTIEMBRE

*Sala Multiusos 7*

16:00-17:30

Moderadores:

**Dr. D. Antonio José Baca Osorio**

*Médico de Familia. Centro de Salud Ciudad Jardín. Málaga.*

### 63/217. Factores influyen en la duración de una IT por lumbalgia

Autores: López-Rodríguez, J.; Pessacg, M.; Sufrate Abasolo, A.; Requena Buitrago, E.; Martín Acicoya, D.; Gonzalez Alvaro, A.

Centro de Trabajo: Médico de Familia y Comunitaria. Centro de Salud Las Calesas. Madrid.

### 63/240. Adecuación del tratamiento en pacientes con EPOC a la guía GOLD2011

Autores: (1) González Gutierrez, C.; (2) Atienza Martín, F.; (2) Verde Sevilla, P.; (1) Caballero García, J.; (1) Aragón Aragón, T.; (1) Morales Mármol, A.

Centro de Trabajo: (1) Médico Residente de Medicina Familiar y Comunitaria. Unidad de Gestión Clínica Adoratrices. Distrito Sanitario Huelva Costa.; (2) Médico de Familia y Comunitaria. Unidad de Gestión Clínica Adoratrices. Distrito Sanitario Huelva Costa.

### 63/406. ¿Nos dejamos llevar por la inercia terapéutica ante la HbA1c?

Autores: (1) Santaolalla Jiménez, B.; (1) Mueses Dismey, A.; (1) Nicolas Gomariz, J.; (1) Rico Rubio, M.; (2) Hernández Vera, M.; (2) Fuster Quiñonero, D.

Centro de Trabajo: (1) Médico Residente Medicina Familiar y Comunitaria. Centro de Salud La Ñora. Murcia; (2) Médico de Familia y Comunitaria. Centro de Salud La Ñora. Murcia.

### 63/416. El dolor en Atención Primaria

Autores: (1) Garmendia Rufo, I.; (2) Chueca Bolaños, M.; (3) Rubio Arribas, V.; (2) Sánchez Fernández, M.; (2) Álvarez Cepero, A.; (2) Cossio Arribas, E.

Centro de Trabajo: (1) Médico Residente de Medicina de Familia y Comunitaria y Comunitaria. Centro de salud de Dumboa. Irún. Guipúzcoa; (2) Médico Residente de Medicina de Familia y Comunitaria y Comunitaria. Centro de salud de Irún Centro. Irún. Guipúzcoa; (3) Médico de Familia y Comunitaria y Comunitaria. Centro de salud de Irún Centro. Irún. Guipúzcoa.

### 63/501. Prevalencia de relaciones sexuales de riesgo para ITS en población de 18 a 49 años de San Fernando II y su relación con conocimientos de Salud Sexual

Autores: (1) Cano Langreo, B.; (2) Benito Ortiz, L.; (2) Alonso López, A.; (2) Perelman, C.; (2) Carpena Ruiz, M.

Centro de Trabajo: (1) Médico de Familia y Comunitaria. Centro de Salud San Fernando II. San Fernando de Henares. Madrid; (2) Médico de Familia y Comunitaria. San Fernando de Henares. Madrid.

### 63/503. Relaciones Sexuales de Riesgo para embarazos en el Centro de Salud San Fernando II

Autores: (1) Cano Langreo, M.; (2) Benito Ortiz, L.; (2) Alonso López, A.; (2) Perelman, C.; (2) Carpena Ruiz, M.

Centro de Trabajo: (1) Médico de Familia y Comunitaria. Centro de Salud San Fernando II. San Fernando de Henares. Madrid; (2) Médico de Familia y Comunitaria. San Fernando de Henares. Madrid.

### 63/514. Mortalidad asociada a la enfermedad tromboembólica venosa en pacientes oncológicos

Autores: (1) Parra Esquivel, P.; (2) Garcia Garcia, A.; (2) López Alonso, R.

Centro de Trabajo: (1) Médico de Familia y Comunitaria. Centro de Salud Don Paulino Garcia Donas. Alcala de Guadaira. Sevilla; (2) Médico especialista de Medicina Interna. Sevilla.

### 63/1171. Revisión de una serie de casos con síndrome de Tako-Tsubo. Diferencias encontradas entre sexos.

Autores: (1) Ruiz Cosio, A.; (2) Jaso Tejera, R.; (3) Carranza Cereceda, C.; (4) Valero Lamadrid, C.

Centro de Trabajo: (1) Médico de familia. Residencia San Cipriano. Bezana; (2) Medicina interna. Residencia Santa Ana. Santoña; (3) Inmunología; (4) Medicina interna. Hospital Marques de Valdecilla.

### 63/1173. Control subjetivo de la dislipemia por los Médicos españoles

Autores: (1) Mahmoud Atoui, O.; (1) Díaz Rodríguez, A.; (1) Minniti, C.; (1) López García, J.; (2) Rodríguez Gómez, M.; (1) Torres González-Zabaleta, M.

Centro de Trabajo: (1) Médico de Familia. Centro de Salud. Bembibre. Bembibre. León; (2) Enfermera. Centro de Salud. Villablino. Villablino. León.

### 63/1185. ¿Qué factores se asocian a un peor control de la presión arterial?

Autores: (1) Díaz Rodríguez, Á.; (1) García García, M.; (1) Mahmoud Atoui, O.; (2) Torres González-Zabaleta, M.; (3) Rodríguez Gómez, M.; (1) Hardy Vedey, C.

Centro de Trabajo: (1) Médico de Familia. Centro de Salud Bembibre. Bembibre. León.; (2) Enfermera. Centro de Salud Bembibre Bembibre. León.; (3) Enfermera. Centro de Salud Villablino. Villablino. León.

## Defensa de Comunicaciones 18

**VIERNES 28 DE SEPTIEMBRE**

*Sala Multiusos 8*

**16:00-17:30**

Moderadores:

**Dr. D. José Ignacio Peis Redondo**

*Médico de Familia. Centro de Salud San Felipe. Jaén.*

**Dra. D<sup>a</sup>. Ana Rosa Jurado López**

*Médico. Sexóloga. Directora de Planificación Familiar y Atención a la Mujer en Clínica Elvira y The Medical Centre. Marbella. Málaga. Secretaria del Grupo de Trabajo de Sexología de SEMERGEN*

### 63/588. Polimedicación en ancianos, nuestra realidad

Autores: (1) Quílez Pina, R.; (1) Bonafonte Marteles, J.; (1) Castro Vilela, M.; (2) Requeno Jarabo, M.; (3) Cánovas Pareja, C.

Centro de Trabajo: (1) Médico Residente de Geriátria. Hospital Nuestra Señora de Gracia. Zaragoza; (2) Médico Residente de Medicina de Familia y Comunitaria. Centro de Salud Delicias Norte. Zaragoza; (3) FEA Geriátria. Hospital Nuestra Señora de Gracia. Zaragoza.

### 63/596. Manejo de la fibromialgia desde Atención Primaria

Autores: (1) García Palacios, M.; (2) Hernández Martínez, C.; (3) López Abellán, L.; (3) López Torres, L.; (2) Pérez Casas, A.; (4) Medina Abellán, M.

Centro de Trabajo: (1) Médico residente de 4to año de Medicina de Familia y Comunitaria. Centro de Salud Vistabella. Murcia; (2) Médico residente de 2do año de Medicina de Familia y Comunitaria. Centro de Salud Vistabella. Murcia; (3) Médico residente de 3er año de Medicina de Familia y Comunitaria. Centro de Salud Infante. Murcia; (4) Médico de Familia y Comunitaria. Centro de Salud Vistabella. Murcia.

### 63/606. Influencia de factores cognitivo-conductuales sobre el control de pacientes diabéticos tipo 2

Autores: (1) Morales Mármol, A.; (2) Atienza Martín, F.; (3) Revuelta Pérez, F.; (2) Losada Ruiz, C.; (1) Gómez Gómez, E.; (1) Aragón Aragón, T.

Centro de Trabajo: (1) Médico Residente de Familia. Unidad de Gestión Clínica Adoratrices. Distrito Sanitario Huelva-Costa; (2) Médico de Familia y Comunitaria. Unidad de Gestión Clínica Adoratrices. Distrito Sanitario Huelva-Costa; (3) Psicólogo. Universidad de Huelva.

### 63/634. ¿Es necesario un control radiológico a todos los pacientes diagnosticados de neumonía adquirida en la comunidad en atención primaria?

Autores: (1) Montero Alcaraz, J.; (1) Buxadé Martí, I.; (1) Serra Cabot, P.; (1) Serrano Herran, C.; (2) Álvaro Rubio, C.; (2) Saiz Murciano, A.

Centro de Trabajo: (1) Médico de Familia. Área Básica de Salud Cirera Molins. Mataró. Barcelona; (2) Médico Residente de medicina de Familia. Área Básica de Salud Cirera Molins. Mataró. Barcelona.

### 63/665. Parafinoma

Autores: Casas Torres, A.; Pérez López, M.; Rosillo Castro, D.; Hernández Martínez, C.; López Valcarcel, R.; Martín Casquero, T.

Centro de Trabajo: Médico Residente. Centro de Salud Vistabella. Murcia.

### 63/666. De hiperfrecuentadora a abuela esclava

Autores: (1) Fontes Manzano, I.; (2) Rosillo Castro, D.; (3) Rosa Salazar, I.; (3) Lázaro Meca, R.; (3) Pascual Muñoz, M.; (3) Navarro Valverde, R.

Centro de Trabajo: (1) Médico Residente de 3º año de Medicina Familia. Centro de Salud Infante Juan Manuel. Murcia; (2) Médico Especialista Medicina Familia. Hospital Universitario Reina Sofía. Murcia; (3) Enfermera. Hospital Universitario Reina Sofía. Murcia.

### 63/685. Revisiones especializadas inducidas gestionadas por Atención Primaria.

Autores: (1) Tavira Paton, M.; (1) Porcel Martín, E.; (2) Marina Alejandra, M.; (3) De Los Riscos Mateos, E.; (3) Agrela Torres, S.; (3) Rey Martín, A.

Centro de Trabajo: (1) Médico Residente de Medicina de Familia y Comunitaria. Centro de Salud Trinidad-Jesús Cautivo. Málaga; (2) Enfermera. Hospital Pascual. Málaga.; (3) Médico de Familia y Comunitaria. Centro de Salud Trinidad-Jesús Cautivo. Málaga.

### 63/686. Elección del mejor antimicrobiano en el tratamiento empírico de infecciones urinarias: comparativo 5 años.

Autores: (1) Tavira Paton, M.; (2) Maculet Rey, M.; (3) De Toro Peinado, I.; (4) Agrela Torres, S.; (4) Rey Martín, A.; (4) De Los Riscos Mateos, E.

Centro de Trabajo: (1) Médico Interno Residente de Medicina de Familia y Comunitaria. Centro de Salud Trinidad-Jesús Cautivo. Málaga; (2) Enfermera. Hospital Pascual. Málaga; (3) Microbióloga. Hospital Regional Universitario Carlos Haya. Málaga.; (4) Médico de Familia y Comunitaria. Centro de Salud Trinidad-Jesús Cautivo. Málaga.

### 63/770. Atención a la salud mental, ¿podemos mejorar?

Autores: (1) Sanjuán Domingo, R.; (2) Elías Villanueva, M.; (3) López Canales, M.; (4) Villaverde Royo, M.; (2) Ferreras Amez, J.; (5) Sánchez Lázaro, C.



Centro de Trabajo: (1) Médico de Familia y Comunitaria. Centro de Salud Delicias Sur. Zaragoza; (2) Médico de Familia y Comunitaria. Hospital Royo Villanova. Zaragoza; (3) Residente 3 año Medicina Familiar y Comunitaria. Centro de Salud Bombarda. Zaragoza; (4) Médico de Familia y Comunitaria. Especialista en Medicina Preventiva y Salud Pública. Unidad Docente Medicina Familiar y Comunitaria. Sector III Zaragoza. Zaragoza; (5) Psiquiatra. Centro de Salud Mental Escultor Palao. Zaragoza.

63/980. El ejercicio físico como factor asociado a la mejoría clínica en mujeres diagnosticadas de fibromialgia

Autores: Aragón Leal, M.

Centro de Trabajo: Médico de Familia. Hospital de Jerez. Cádiz.

## Defensa de Comunicaciones 19

VIERNES 28 DE SEPTIEMBRE

Sala Conferencia 1-3

16:00-17:30

Moderadores:

**Dr. D. Jesús Vergara Martín**

*Médico de Familia. Centro de Salud de Huércal. Almería.*

63/841. Repercusión de los intentos auto-lícticos en pacientes con trastornos afectivos en un hospital de tercer nivel.

Autores: (1) Ruiz Martínez, D.; (2) Linares Morales, D.; (1) Visiedo Sánchez, S.; (3) Condon Abanto, A.; (4) Vidal Gomara, A.; (5) García Noain, J.

Centro de Trabajo: (1) Médico de Familia y Comunitaria. Centro de Salud Delicias Sur. Zaragoza; (2) Médico de Familia y Comunitaria. Centro de Salud Miralbueno-Garrapinillos. Zaragoza; (3) Médico de Familia y Comunitaria. Centro de Salud Delicias Norte. Zaragoza; (4) Médico de Familia y Comunitaria. Centro de Salud Valdefierro. Zaragoza; (5) Médico especialista Medicina Interna. Servicio de Urgencias Hospital Clínico Lozano Blesa. Zaragoza.

63/860. Faringoamigdalitis aguda, ¿se cumplen las guías clínicas?

Autores: Martín Cardenal, N.; Silgado Arellano, E.; Mateo Martín, A.

Centro de Trabajo: Médico de Familia y Comunitaria. Centro de Salud Pozuelo Estación. Pozuelo de Alarcón. Madrid.

63/878. Factores de riesgo y protección psíquica de cuidadoras familiares de niños con Parálisis Cerebral

Autores: (1) Toral Sánchez, J.; (2) Navais Barranco, M.; (3) Guzmán Parra, J.; (4) Arjona Moreno, S.; (5) Herrera Galante, A.; (3) Bergero De Miguel, T.

Centro de Trabajo: (1) Médico Residente de 4to año. Centro de Salud Palma-Palmilla. Málaga; (2) Psicólogo Residente de 3º año. Hospital Regional Universitario Carlos Haya. Málaga; (3) Psicólogo Clínico. Hospital Regional Universitario Carlos Haya. Málaga; (4) Psicólogo Residente de 2º año. Complejo Hospitalario de Jaén; (5) Médico Rehabilitador. Hospital Regional Universitario Carlos Haya. Málaga.

63/906. ¿Con qué está relacionada la percepción de sobrecarga de los cuidadores familiares de niños discapacitados?

Autores: (1) Toral Sánchez, J.; (2) Guzmán Parra, J.; (3) Arjona Moreno, S.; (4) Navais Barranco, M.; (5) Herrera Galante, A.; (6) Bergero De Miguel, T.

Centro de Trabajo: (1) Médico Residente de 4to año de Medicina de Familia y Comunitaria. Centro de Salud Palma-Palmilla, Málaga; (2) Psicólogo Clínico, Hospital Regional Universitario Carlos Haya; (3) Psicología, PIR2. Complejo Hospitalario de Jaén; (4) Psicología, PIR3. Hospital Regional Universitario Carlos Haya. Málaga; (5) Médico Rehabilitador. Hospital Regional Universitario Carlos Haya. Málaga; (6) Psicóloga Clínica. Hospital Regional Universitario Carlos Haya. Málaga.

63/911. ¿Participan nuestros pacientes en actividades de educación para la salud?. Experiencia con anticoagulados orales.

Autores: (1) Díez Velasco, J.; (1) Lorbés Machín, M.; (2) Escriche Ros, R.; (2) Báguena García, A.; (1) Pueyo Salavera, C.; (1) Pemán Muñoz, T.

Centro de Trabajo: (1) Médico Residente de Medicina de Familia y Comunitaria. Centro de Salud Almozara. Zaragoza; (2) Adjunta Urgencias Hospital Royo Villanova. Zaragoza.

### 63/936. ¿Realizamos un buen diagnóstico de EPOC en nuestro Centro de Salud?

Autores: (1) Antonio González, m.; (2) Martín Casquero, T.; (2) García Palacios, M.; (2) Torres, F.; (3) Rosillo Castro, D.; (4) Santaolla Jiménez, B.

Centro de Trabajo: (1) Médico Residente. Centro de Salud El Carmen. Murcia; (2) Médico Residente. Centro de Salud Vistabella. Murcia; (3) Médico Residente. Hospital Universitario HURS. Murcia; (4) Médico Residente. Centro de Salud La Ñora. Murcia.

### 63/960. Adolescencia y medicina comunitaria. Un reto con buenos resultados

Autores: (1) Sánchez Galán, P.; (1) Marco Gracia, M.; (1) Jaraba Becerril, C.; (1) Sanjuán Domingo, R.; (1) Morales Ferruz, R.; (2) Baquer Sahún, C.

Centro de Trabajo: (1) Médico de Familia y Comunitaria. Centro de Salud Delicias Sur. Zaragoza; (2) Médico Residente de 1er Año de Medicina Familiar y Comunitaria. Centro de Salud Delicias Sur. Zaragoza.

### 63/962. Eficacia de la terapia cognitivo-conductual grupal en el tratamiento de la ansiedad

Autores: (1) Lloris Moraleja, M.; (1) García Parra, M.; (2) Gómez Ortega, G.; (3) Torices De la Torre, L.; (1) Castillo Martínez, M.; (4) Fernández Rovira, J.

Centro de Trabajo: (1) Médico Residente de 4to año de Medicina de Familia y Comunitaria. Centro de salud Nueva Andalucía. Distrito Almería; (2) Médico de Familia y Comunitaria. Centro de salud Nueva Andalucía. Distrito Almería; (3) Enfermera de Atención Primaria. Centro de salud Nueva Andalucía. Distrito Almería; (4) Enfermero de Atención Primaria. Centro de salud Nueva Andalucía. Distrito Almería.

### 63/1038. Alteraciones en la tensión arterial y su relación con sobrepeso y obesidad en escolares adolescentes

Autores: (1) Canales de Andrade, N.; (2) Hurtado García, C.; (1) Andrade Barahona, M.; (3) Torcal, M.; (4) Nagham Ngwessitchou, E.; (3) Fonseca del Pozo, F.

Centro de Trabajo: (1) Médico Residente de Medicina de Familia y Comunitaria. Área Sanitaria Norte de Córdoba. Pozoblanco. Córdoba; (2) Médico Residente de Medicina de Familia y Comunitaria. Área La Campiña. Lucena. Córdoba; (3) Médico de Familia y Comunitaria. Área Sanitaria Norte de Córdoba. Pozoblanco. Córdoba; (4) Estudiante curso Pre MIR.

## Defensa de Comunicaciones 20

**VIERNES 28 DE SEPTIEMBRE**

*Sala Conferencia 1-4*

**16:00-17:30**

Moderadores:

**Dr. D. José Escribano Serrano**

*Médico de Familia. Centro de Salud San Roque. Cádiz. Miembro del Grupo de Trabajo de Diabetes de SEMERGEN.*

### 63/650. Habilidades de comunicación y entrevista clínica en los estudiantes de los distintos grados de ciencias de la salud de la universidad católica de Valencia (UCV).

Autores:(1) Ferrández Antón, T.; (2) Ferreira Padilla, G.; (3) Baleriola Júlvez, J.

Centro de Trabajo: (1) Estudiante de 4º de Medicina. Grupo de Investigación "ComunVista" (UCV): Alumna colaboradora.; (2) Estudiante de 4º de Medicina. Grupo de Investigación "ComunVista" (UCV): Investigador en Formación. Diplomado en Fisioterapia. Universidad de La Laguna, XIX Promoción, 2005-08 Santa Cruz de Tenerife; (3) Médico de Familia. Doctor en Medicina. EAP La Vall D'Uixó, Castellón. Profesor de la UCV. Grupo de Investigación "ComunVista" (UCV): Coordinador.

### 63/1066. Estudio de la patología tiroidea en gestantes de un hospital comarcal

Autores: (1) Olaya Velázquez, I.; (2) Rodríguez Dehli, A.; (2) Riao Galón, I.

Centro de Trabajo: (1) Médico Residente de Medicina de Familia y Comunitaria. Centro de Salud de la Magdalena. Avilés. Langreo. Asturias; (2) Médico Pediatra. Centro de Salud de la Magdalena. Avilés. Langreo. Asturias.

### 63/1133. Gestión farmacológica de pa-

### cientes con fibromialgia en un centro de Atención Primaria

Autores: (1) Alcaraz Boronat, J.; (2) Blanes Castañer, V.; (2) Sánchez Jorda, C.; (1) Allegues López, L.; (2) Jover Barber, J.; (3) Giner Galvañ, V.

Centro de Trabajo: (1) Médico Residente de Medicina Familiar y Comunitaria. Hospital Virgen de los Lirios. Centro de Salud La Fábrica. Alcoi, Alicante.; (2) Médico de Familia y Comunitaria. Centro de Salud de Cocentaina. Alicante.; (3) Médico Internista. Hospital Virgen de los Lirios. Alcoi, Alicante.

### 63/1134. Concordancia entre los criterios ACR 1990 y 2010 para el diagnóstico de la fibromialgia en la práctica clínica habitual de un centro de Atención Primaria

Autores: (1) Alcaraz Boronat, J.; (2) Sánchez Jordá, C.; (2) Blanes Castañer, V.; (2) Pappalardo Ordiñana, E.; (1) Sanz García, F.; (3) Giner Galvañ, V.

Centro de Trabajo: (1) Residente de Medicina Familiar y Comunitaria. Hospital Virgen de los Lirios. Centro de Salud La Fábrica. Alcoi, Alicante.; (2) Médico de Familia y Comunitaria. Centro de Salud de Cocentaina. Alicante.; (3) Médico especialista en Medicina Interna. Hospital Virgen de los Lirios. Alcoi, Alicante.

### 63/1140. Grado de control de la anticoagulación en pacientes tratados con acenocumarol en un centro de atención primaria.

Autores: Ruiz García, A.; Pérez Adelantado, M.; Vera García, S.; Tomás Gironés, A.; González Aliaga, J.; Llisterri Caro, J.

Centro de Trabajo: Médico de Familia y Comunitaria. Centro de Salud Ingeniero Joaquín Benlloch. Valencia.

### 63/1145. Estudio de Pacientes usuarios del programa de tratamiento anticoagulante oral en un centro de salud urbano

Autores: Cueva Díaz, V.; Acuña Calvo, M.; Herrero Montes, C.

Centro de Trabajo: Medicina Familiar y Comunitaria. Centro de Salud Balconcillo. Guadalajara.

### 63/1175. Estimación de la prevalencia de

### diabetes tipo 2 en España

Autores: (1) Minniti, C.; (1) López García, J.; (1) Álvarez Domínguez, R.; (2) Díaz Rodríguez, Á.; (2) Mahmoud Atoui, O.; (3) Torres González-Zabaleta, M.

Centro de Trabajo: (1) Médico Residente. Centro de Salud. Bembibre. Bembibre. León; (2) Médico de Familia y Comunitaria. Centro de Salud. Bembibre. Bembibre. León; (3) Enfermera. Centro de Salud. Bembibre. Bembibre. León.

### 63/1177. Influencia de la información que reciben los pacientes en el grado de control del colesterol en España.

Autores: (1) López García, J.; (1) Minniti, C.; (1) Álvarez Domínguez, R.; (2) Mahmoud Atoui, O.; (3) Rodríguez Gómez, M.; (4) Díaz Rodríguez, Á.

Centro de Trabajo: (1) Residente Medicina Familiar. Centro de Salud Bembibre. León.; (2) Médico de Familia y Comunitaria. Centro de Salud Bembibre. León.; (3) Enfermera. Centro de Salud Villablino. León; (4) Médico de Familia y Comunitaria. Centro de Salud Bembibre. León.

### 63/1228. No todo es lo que parece

Autores: (1) Muñoz González, L.; (1) Pérez Castro, M.; (2) Bueno Cardona, J.; (3) Gómez Carrillo, V.; (4) Kuhn González, M.; (4) Sánchez Pérez, M.

Centro de Trabajo: (1) Médico Residente de Medicina Familiar y Comunitaria. Centro de Salud Ciudad Jardín. Málaga.; (2) Enfermero Interno Residente de Medicina Familiar y Comunitaria. Centro de Salud Ciudad Jardín. Málaga.; (3) Médico Residente de Medicina Interna. Hospital Carlos Haya. Málaga.; (4) Médico de Familia. Centro de Salud Ciudad Jardín. Málaga.

## Defensa de Comunicaciones Póster

Jueves 27 de Septiembre

*Aula Virtual de Pósters*

16.00-18.00

Moderadores:

**Dra. D<sup>a</sup>. Elena Martínez Prats**

*Médico de Familia. Centro de Atención Primaria Barceloneta. Barcelona.*

**Dra. D<sup>a</sup>. Isabel Pastrana Pastrana**

*Médico de Familia. Centro de Salud el Parque - Somió. Gijón.*

63/50. La deficiencia de vitamina B12, un problema prevalente e infradiagnosticado en Atención Primaria.

Autores: (1) Galí Gorrina, F.; (1) Fabra Noguera, A.; (1) Marcos Aldea, G.; (2) Pablos Herrero, E.; (1) Baré Mañas, M.; (1) Valverde Calzado, R.

Centro de Trabajo: (1) Médico de familia. Centre de Atenció Primaria. Creu Alta. Sabadell. Barcelona; (2) Médico de familia. Centre de Atenció Primaria Sant Oleguer. Sabadell. Barcelona.

63/59. Hábitos Alimentarios de pacientes con Diabetes Mellitus Tipo 2 controlados en Atención Primaria

Autores: (1) Sierra Martínez, L.; (1) Ortíz Anglada, R.; (2) Martínez Fuerte, R.

Centro de Trabajo: (1) Médico Residente de Medicina Familiar y Comunitaria. Centro de Salud Gamazo. Valladolid; (2) Médico de Familia. Centro de Salud Gamazo. Valladolid.

63/80. Monitorización ambulatoria de la presión arterial. Ocho años de experiencia.

Autores: (1) Torras Salles, J.; (2) Brull Sendra, J.

Centro de Trabajo: (1) Médico de familia. Centre de Atenció Primaria Sant Cugat. Sant Cugat del Valles. Barcelona; (2) Enfermero. Centre de Atenció Primaria Sant Cugat. Sant Cugat del Valles. Barcelona.

63/85. Manejo en AP de niños y jóvenes que acuden por contacto tuberculoso

Autores: (1) López Lanaza, J.; (2) López Videras, R.; (3) Pérez Martín, A.; (1) Sánchez Cano, F.; (4) Villa Puente, M.; (5) Agüeros Fernández, M.

Centro de Trabajo: (1) Médico de familia. Centro de Salud Alisal. Santander. Cantabria; (2) Médico de familia. Centro de Salud Comillas. Comillas. Cantabria; (3) Médico de familia. Centro de Salud Centro. Santander. Cantabria; (4) Médico de familia. Centro de Salud el Sardinero. Santander. Cantabria; (5) Médico de familia. Centro de Salud Zapatón. Torrelavega. Cantabria.

63/127. Plan de abordaje multidisciplinar para Prevención de Amputaciones en el paciente con Diabetes Mellitus tipo 2

Autores: (1) Sierra Martínez, I.; (2) Sierra Martínez, L.; (3) Martínez Fuerte, R.

Centro de Trabajo: (1) Traumatólogo. Hospital Medina del Campo. Valladolid; (2) Médico Residente de Medicina Familiar y Comunitaria. Centro de Salud Gamazo. Valladolid; (3) Médico de Familia. Centro de Salud Pilarica. Valladolid.

63/173. Análisis de las solicitudes de ecografía abdominal solicitadas en un centro de salud

Autores: (1) Fernández Tamargo, F.; (2) Braña Coto, J.; (3) Cortes Velarde, A.; (3) Menéndez García, M.; (3) Fuentes Vigil, J.; (3) Fernández Rodríguez, P.

Centro de Trabajo: (1) Médico Residente de 4º año de Medicina Familiar y Comunitaria. Langreo. Asturias; (2) Médico de Familia. Centro de Salud de la Felguera. Langreo. Asturias; (3) Médico de Familia. Área VIII del Principado de Asturias. Langreo. Asturias.

63/178. Estrategias farmacológicas en el manejo del trastorno depresivo mayor con respuesta sub-óptima al tratamiento antidepressivo inicial en atención primaria

Autores: (1) Sicras-Mainar, A.; (2) Mauriño, J.; (3) Cordero, L.; (4) Blanco-Tamayo, M.; (5) Navarro-Artieda, R.

Centro de Trabajo: (1) Dirección de Planificación. Badalona Serveis Assistencials SA. Badalona. Barcelona; (2) Departamento Médico, AstraZeneca Farmacéutica Spain SA. Madrid; (3) Departamento Médico. AstraZeneca Farmacéutica Spain SA. Madrid; (4) Unidad de Psiquiatría. Servicio de Medicina. Badalona Serveis Assistencials SA. Badalona. Barcelona; (5) Documentación Médica, Hospital Germans Trias i Pujol. Badalona. Barcelona.

## 63/215. Un caso raro de hematuria

Autores: (1) Hernández Rinera, M.; (2) Llosa Ventura, J.; (1) Pérez García, M.; (1) Ciurana Tebe, M.; (1) García Font, M.; (3) Gema Ruiz, S.

Centro de Trabajo: (1) Médico de Familia. Centre de Atenció Primaria Manresa 2. Manresa. Barcelona; (2) Médico de Familia. Centro de Salud Burriana-II. Burriana. Castellón.; (3) Enfermera. Centro de Atenció Primaria Sabadell II. Barcelona.

## 63/228. Me siento débil !

Autores: (1) Llosa Ventura, J.; (2) Hernández Ribera, M.; (2) Ciurana Tebé, M.; (2) Pérez García, M.; (2) García Font, M.; (2) Bonvehi Nadeu, S.

Centro de Trabajo: (1) Médico de Familia. Centro de Salud Integrado Burriana II. Burriana . Castellón; (2) Médico de Familia. Centro de Atención Primaria Manresa 2 . Manresa. Barcelona.

## 63/230. Programa de deshabituación tabáquica. Resultados en Atención Primaria

Autores: (1) Carrera izquierdo, E.; (2) Morella Alcolea, N.; (1) Jugo Jiménez, B.; (1) de Miguel Ibáñez, B.; (2) Morilla Tena, I.

Centro de Trabajo: (1) Médico de familia Centre de Atenció Primaria. Gavá. Barcelona; (2) Enfermera. Centre de Atenció Primaria. Gavá. Barcelona.

## 63/284. Taller de deshabituación tabáquica, una alternativa útil.

Autores: (1) Pacheco Aldana, R.; (2) Iglesias Dorado, P.

Centro de Trabajo: (1) Médico Residente de 4º año de Medicina Familiar y Comunitaria. Centro de Salud Juan de la Cruz. Pozuelo de Alarcón. Madrid.; (2) Médico de Familia. Centro de Salud San Juan de la Cruz. Pozuelo de Alarcón. Madrid.

## 63/296. Sarampión importado. Doctora, ¡nunca me había encontrado tan mal!

Autores: García Muñoz, M.; Carbó Queraltó, A.; Sierra Matheu, C.; Domené Martí, N.; Valls Esteve, M.; Ortiz Oliete, O.

Centro de Trabajo: Médico de familia. Centro de Atención Primaria Sant Ildefons. Cornellà de Llobregat. Barcelona.

## 63/409. Influencia de la búsqueda de información sanitaria en Internet en la consulta de Atención Primaria.

Autores: Pascual, C.; Bernad Vallés, M.; Pappaterra Dominguez, L.; Corbacho Cambero, I.; Mateos Conde, J.; Santolino Pereña, I.

Centro de Trabajo: Médico Residente de Medicina Familiar y Comunitaria. Centro de Salud San Juan. Salamanca.

## 63/418. Análisis del uso internet por los usuarios de AP con estudios superiores en la búsqueda de información sanitaria

Autores: Pascual Corchero, C.; De la Nava Calvo, Y.; Bernad Vallés, M.; Mamini, F.; San José Pardo, M.; Mateos Conde, J.

Centro de Trabajo: Médico Residente de Medicina Familiar y Comunitaria. Centro de Salud San Juan. Salamanca.

## 63/457. Hombres, mujeres e internet en la consulta.

Autores: (1) Rodríguez Fariña, V.; (1) Corbacho Cambero, I.; (2) Bernad Valles, M.; (1) De La Nava Calvo, Y.; (1) González Román, J.; (1) Quirico Rodríguez, M.

Centro de Trabajo: (1) Médico Residente de Medicina Familiar y Comunitaria. Centro de Salud San Juan. Salamanca.; (2) Médico de Familia. Centro de Salud San Juan. Salamanca.

## 63/496. Prevalencia de enfermedad tiroidea autoinmune en pacientes celíacos.

Autores: (1) Guzón Centeno, M.; (1) Campos Rodríguez, J.; (1) González Gamarra, A.; (2) Sánchez-Minguet Genova, E.; (2) Del Olmo Ribagorda, M.; (1) Martínez Grandmontaigne, M.

Centro de Trabajo: (1) Médico de Familia. Centro de Salud Goya. Madrid; (2) Médico Residente de Medicina de familia. Centro de Salud Goya. Madrid.

## 63/510. Quiero tomar anticonceptivos, ¿Puedo?.

Autores: (1) Cáceres Granados, B.; (2) Audi AlAmiry, W.; (3) López Rodríguez, Á.

Centro de Trabajo: (1) Médico Medicina Familiar y Comunitaria. Distrito Sanitario Granada.; (2) Médico Medicina Familiar y Comunitaria. Distrito Sanitario Jaén Nordeste. Úbeda. Jaén.; (3) Médico Medicina Familiar y Comunitaria. Centro de Salud La Chana. Granada.

### 63/516. Seguridad del paciente ante cambios en la medicación

Autores: (1) Cáceres Granados, B.; (2) Audi AlAmiry, W.; (3) López Rodríguez, Á.

Centro de Trabajo: (1) Médico Medicina Familiar y Comunitaria. Distrito Sanitario Granada. Granada. Granada.; (2) Médico Medicina Familiar y Comunitaria. Distrito Sanitario Jaén Nordeste. Úbeda. Jaén.; (3) Médico Medicina Familiar y Comunitaria. Centro de Salud La Chana. Granada. Granada.

### 63/548. Influencia de los diferentes componentes de síndrome metabólico en el control de la hipertensión arterial y en la presencia de enfermedad renal crónica en pacientes hipertensos asistidos en atención primaria. Estudio SMart-TA

Autores: (1) Llísterri Caro, J.; (2) de la Sierra Iserte, A.; (3) Font Ramos, B.; (3) Salazar Meléndez, J.

Centro de Trabajo: (1) Médico de Familia. Centro de Salud de Ingeniero Joaquín Benlloch. Valencia; (2) Médico de Familia. Hospital Universitari Mútua Terrassa. Barcelona; (3) Novartis Farmacéutica, S.A.Barcelona.

### 63/579. Aplicabilidad de la herramienta FRAX® en pacientes tratados con Antirresortivos y Parathormona en Atención Primaria

Autores: (1) del Monte Caputi, A.; (1) Reverter Barrachina, V.; (1) Fournier Cañete, J.; (2) Montellá Jordana, N.; (1) Alzamora Sas, M.; (1) de León Gallo, R.

Centro de Trabajo: (1) Médico de Familia. Área Básica de Salud 4 Riu Nord Riu Sud. Santa Coloma de Gramenet. Barcelona; (2) Médico Epidemiólogo. Unitat Docent Metropolitana Nord. Barcelona.

### 63/629. Control de los factores de riesgo y prescripción del tratamiento farmacológico óptimo en pacientes con cardiopatía isquémica.

Autores: (1) Hernández Bacardit, A.; (2) Veganzones Guanyabens, I.; (2) Cuadrench Solorzano, M.; (2) Maldonado Aubian, R.; (2) González García, E.; (3) Tobias Ferrer, J.

Centro de Trabajo: (1) Médico de Familia. Centro de Atención Primaria Guardiola del Berguedà- Barcelona;

(2) Médico Residente de Medicina de familia. Centro de Atención Primaria Bages. Manresa. Barcelona; (3) Médico de Familia. Centro de Atención Primaria Bages. Manresa. Barcelona.

### 63/651. Programa de Deshabitación Tabáquica del Centro de Salud Plaza del Ejército

Autores: Guadilla Gómez, S.; Castellanos Fernández, M.

Centro de Trabajo: Médico Residente de 4º año de Medicina Familiar y Comunitaria. Centro de Salud Plaza del Ejército. Valladolid.

### 63/727. Mejora del proceso EPOC en Centro de Salud Trinidad

Autores: (1) Diz González, D.; (2) Cañas Barranco, M.; (3) Rueda Mateos, M.; (4) Diaz Lería, S.

Centro de Trabajo: (1) Médico de familia. Urgencias del Hospital Comarcal de Ronda. Málaga; (2) Médico de familia. Urgencias CHARE de Benalmádena. Málaga; (3) Médico de Familia. EBAP Distrito Málaga; (4) Médico de Familia. Urgencias del Hospital Comarcal de Antequera. Málaga.

### 63/766. Características clínicoanalíticas y complicaciones en adolescentes y adultos con Mononucleosis Infecciosa (MI).

Autores: (1) López Moreno, C.; (2) López García, P.; (3) Rivera Moya, A.; (4) Perea Rodríguez, A.; (5) Perea Rodríguez, C.; (6) Rico López, C.

Centro de Trabajo: (1) Médico Residente de 3º de Medicina Familiar y Comunitaria. Nueva Andalucía. Almería; (2) Médico Residente de 3º de Medicina Familiar y Comunitaria. La Cañada. Almería; (3) Médico Residente de 3º de Medicina Familiar y Comunitaria. Plaza Toros. Almería; (4) Médico Residente 3º de Medicina Familiar y Comunitaria. Roquetas Sur. Almería; (5) Médico Residente de 4º año de Medicina Familiar y Comunitaria. Roquetas Sur. Almería; (6) Médico Residente 3º de Medicina Familiar y Comunitaria. Abla. Almería.

### 63/792. Mieloma Múltiple, a propósito de un caso.

Autores: (1) Fernández Galilea, C.; (2) Drak Hernández, Y.; (1) Pintado de Santiago, P.; (1) Martín Cardenal, N.; (1) Castillo Díaz, E.; (1) Raya Núñez, M.

Centro de Trabajo: (1) Médico de Familia. Madrid; (2) Médico de Familia. Madrid.

### 63/817. Control estricto de metabolismo en un diabético. Pero, ¿qué pasa con la vitamina B12?

Autores: (1) Santamaría Calvo, Y.; (1) Campillos Paez, M.; (2) Jiménez Díaz, R.; (2) Martínez Alonso de Armiño, B.; (2) Meguizpo Benavides, R.; (3) Arroyo Jiménez, O.

Centro de Trabajo: (1) Médico de Familia. Centro de Salud Potes. Madrid; (2) Médico Residente de Familia. Centro de Salud Potes. Madrid; (3) Enfermera. Centro de Salud Potes. Madrid.

### 63/829. Diferencias en la utilización de recursos sanitarios entre población inmigrante y autóctona en un centro de salud

Autores: (1) Pintado de Santiago, P.; (2) Castillo Díaz, E.; (3) Pintado Kling, A.

Centro de Trabajo: (1) Médico de Familia. Centro de Salud Villanueva del Pardillo. Madrid; (2) Médico de Familia. Centro de Salud Cerro del Aire. Madrid; (3) Médico de Familia. Centro de Salud Condes de Barcelona. Madrid.

### 63/869. Mitos y falsas creencias en sexualidad en adolescentes: un camino hacia las disfunciones sexuales.

Autores: (1) Tijeras Úbeda, M.; (1) Ruiz Giménez, A.; (2) Mir Ruiz, J.; (2) García López, M.; (2) Martínez Segura, P.; (2) López García, P.

Centro de Trabajo: (1) Médico de familia. Centro de Salud La Cañada. Almería; (2) Médico Residente de Medicina de familia. Centro de Salud La Cañada. Almería.

### 63/887. Detección precoz de EPOC: diferencias entre el medio rural y urbano. Proyecto coordinado. Resultados preliminares

Autores: (1) Fragua Gil, M.; (2) Velarde Mayol, C.

Centro de Trabajo: (1) Grupo de Investigación SEGOEPOC Carbonero el Mayor. Segovia; (2) Grupo de Investigación SEGOEPOC Segovia I. Segovia.

### 63/934. Tratamiento profiláctico de las crisis migrañosas

Autores: (1) Viciano Martínez, A.; (2) Moreno Fernández, L.; (3) Rivera Moya, A.

Centro de Trabajo: (1) Médico Residente de Medicina Familiar y Comunitaria. Centro de Salud Nueva Andalucía. Almería; (2) Médico Residente de Medicina Familiar y Comunitaria. Centro de Salud Huerca de

Almería.; (3) Médico Residente de Resdiente. Centro de Salud Plaza de toros. Almería.

### 63/952. Medición del índice FEV1/FEV6 como herramienta de cribado de la EPOC en la consulta de Atención Primaria

Autores: (1) Vega Jiménez, M.; (1) Fernández-Figares Montes, C.; (1) Ubiña Carbonero, A.; (2) Morales Naranjo, J.; (2) Bujalance Zafra, M.; (2) Domínguez Santaella, M.

Centro de Trabajo: (1) Médico Residente de Medicina Familiar y Comunitaria. Centro de Salud Victoria. Málaga; (2) Médico de Familia. Centro de Salud Victoria. Málaga.

### 63/1055. Prevalencia de Enfermedad Pulmonar Obstructiva Crónica en mayores de 40 años fumadores o exfumadores. Estudio EXTREPOC.

Autores: (1) Prieto Romo, J.; (2) Barquilla García, A.; (3) Araujo Ramos, I.; (4) Polo García, J.; (5) Quintano Jiménez, J. A.; (6) Hidalgo Requena, A.

Centro de Trabajo: (1) Médico de Familia. Centro de Atención Primaria Navalmoral de la Mata. Cáceres; (2) Médico de Familia. Centro de Atención Primaria Trujillo. Cáceres; (3) Médico de Familia. Centro de Atención Primaria Jaraíz de la Vera. Cáceres; (4) Médico de Familia. Centro de Atención Primaria Casar. Cáceres; (5) Médico de Familia. Centro de Atención Primaria. Lucena. Córdoba; (6) Médico de Familia. Centro de Atención Primaria Lucena. Córdoba.

### 63/1057. ¿Problemas de comunicación?

Autores: (1) Mendoza Barrios, E.; (1) Domínguez Franco, D.; (1) Gutiérrez Pascual, P.; (2) Ochoa Prieto, J.

Centro de Trabajo: (1) Médico Residente de Medicina Familiar y Comunitaria. Centro de Salud Joaquín Elizalde. Logroño; (2) Médico de Familia. Centro de Salud Joaquín Elizalde. Logroño.

### 63/1095. Evaluación de la Calidad del tratamiento farmacológico en el EPOC estable.

Autores: (1) Vega Jiménez, M.; (1) Fernández-Figares Montes, C.; (1) Quesada Fernández, M.; (1) Sánchez Linares, L.; (2) Bujalance Zafra, M.; (2) Domínguez Santaella, M.

Centro de Trabajo: (1) Médico Residente de Medicina Familiar y Comunitaria. Centro de Salud Victoria. Málaga; (2) Médico de Familia. Centro de Salud Victoria. Málaga.

### 63/1114. Las apariencias engañan

Autores: (1) García Sánchez, V.; (1) De la Peña Parra, E.; (1) Calle Romero, Y.; (2) Silva Monteiro, C.; (3) Lorenzo Borda, M. S.; (3) Sanz Pozo, B.

Centro de Trabajo: (1) Médico Residente de 4º Año de Medicina Familiar y Comunitaria. Centro de Salud Las Américas. Parla. Madrid.; (2) Médico Residente de 2º Año de Medicina Familiar y Comunitaria. Centro de Salud Las Américas. Parla. Madrid.; (3) Médico de Familia. Centro de Salud Las Américas. Parla. Madrid.

### 63/1116. Sospecha de Miastenia Gravis en Atención Primaria, a propósito de un caso

Autores: (1) Garzón Molina, E.; (1) Villafranca Ortega, N.; (2) Nuñez Isabel, M.

Centro de Trabajo: (1) Médico Residente de Medicina Familiar y Comunitaria. Centro de Salud Ramón y Cajal. Alcorcón. Madrid.; (2) Facultativo Especialista de Área Medicina Familiar y Comunitaria. Centro de Salud Ramón y Cajal. Alcorcón. Madrid.

### 63/1121. Una depresión de muerte

Autores: García Muñoz, M.; Beltran Cruells, L.; D'Lacoste Farre, M.; Domené Martí, N.; Ortíz Oliete, O.; Vega, P.

Centro de Trabajo: Médico de Familia. Área Básica de Salut Sant Ildefons. Cornellà de Llobregat. Barcelona.

### 63/1122. Disfagia ¿sensación o síntoma real?

Autores: (1) Enriquez Sánchez, N.; (2) Martín de Dios, C.; (1) Camino Martínez, A.; (1) Morales Cobos, L.; (2) Ruiz García, A.; (1) Moreno Fernández, J.

Centro de Trabajo: (1) Medicina Familiar y Comunitaria. Centro de Salud Las Américas. Parla. Madrid.; (2) Medicina Familiar y Comunitaria. Centro de Salud Pinto. Pinto. Madrid.

### 63/1132. Masas mediastínicas ¿Te acuerdas del diagnóstico diferencial?

Autores: (1) Calle Romero, Y.; (1) De la Peña Parra, E.; (1) García Sánchez, V.; (2) Calatrava Sánchez, J.; (3) Lorenzo Borda, M. S.; (3) Sanz Pozo, B.

Centro de Trabajo: (1) Médico Residente de 4º año de Medicina Familiar y Comunitaria. Centro de Salud Las Américas. Parla. Madrid.; (2) Médico Residente de 4º año de Medicina Familiar y Comunitaria. Centro de Salud Las Cuidades. Getafe. Madrid.; (3) Médico de Familia. Centro de Salud Las Américas. Parla. Madrid.



## Exposición Virtual de Pósters

A continuación se listan por orden de referencia y categorías las comunicaciones formato póster que han sido aceptadas al Congreso y que quedarán expuestas desde el miércoles 26 al sábado 29 en la zona de exposición virtual de pósters.

### Médico de Familia- Comunicación Póster

#### 63/7. Estudio y evolución de la utilización de tratamientos anti-resortivos en Cantabria

Autores: (1) Agüeros Fernández, M.; (2) Gutiérrez Revilla, J.; (2) Pérez Hernandez, F.; (3) Pérez Martín, A.; (4) López Lanza, J.; (5) Echave Ceballer, P.

Centro de Trabajo: (1) Médico de Familia. Centro de Salud-Zapatón. Torrelavega. Cantabria.; (2) Farmacéutico. Gerencia de Atención Primaria. Santander; (3) Médico de Familia. Centro de Salud Centro. Santander. Cantabria; (4) Médico de Familia. Centro de Salud Alisal. Santander. Cantabria; (5) Médico de Familia. Centro de Salud Campoo. Reinosa. Cantabria.

#### 63/8. Rentabilidad de la determinación de troponinas para la toma de decisiones en la valoración del dolor torácico en Atención Primaria

Autores: Santoja Granados, A.; Sánchez Ruano, F.; Algado Sellés, N.; Llobell Bertomeu, V.; Sellés Benavent, D.; Martínez Moreno, F.

Centro de Trabajo: Centro de Salud de Callosa d'en Sarrià. Alicante.

#### 63/9. Evaluación de la Formación Médica Continuada para médicos de Atención Primaria en el Colegio de Médicos de Cantabria en los últimos 5 años (2007-2011)

Autores: (1) Ruiz Nuñez, M.; (2) León Rodríguez, C.; (3) Garrastazu López, R.; (4) García Secadas, L.; (5) de Las Cuevas Allende, R.; (6) Fernández Fonfría, J.

Centro de Trabajo: (1) Médico de Familia. Centro de Salud Miera. Liérganes. Cantabria; (2) Médico de Familia. Centro de Salud Suances. Cantabria; (3) Médico de Familia. Centro de Salud Gama. Cantabria; (4) Médico de Familia. Centro de Salud Nansa.

Puentenansa. Cantabria; (5) Médico de Familia. Centro de Salud Cotoilino. Castro Urdiales. Cantabria; (6) Médico de Familia. Centro de Salud Vargas. Santander.

#### 63/10. Evolución de los índices de cribado y de resultado de los diabéticos del centro de salud

Autores: Ibor Pica, J.; Campo Gonzalvo, J.; Marco Ortega, J.

Centro de Trabajo: Médico de familia. Centro de Salud Miguel Servet Valencia-Benicalap. Valencia.

#### 63/11. ¡¡Dr. Mándeme usted al especialista!!

(1) Reyes Ruiz, I.; (2) Gallego Cabrera, M.; (2) Coco Alonso, P.; (3) Fernández del Barrio, M.; (4) Reyes Gómez, L.; (5) Fernandez Rosa, A.

Centro de Trabajo:(1) Médico Unidad de Gestión Clínica Madre de Dios. Jerez; (2) Médico Unidad de Gestión Clínica San Benito. Jerez; (3) Médico Dirección de Salud; (4) Enfermera Unidad de Gestión Clínica Madre de Dios. Jerez; (5) Médico Unidad de Gestión Clínica Madre de Dios

#### 63/15. Efectividad de nuevo programa de infiltraciones en Centro de Salud

Autores: Mourelle Varela, R.; Martín Correa, E.; Borrás Calvo, A.; Molina Guasch, C.; Vila Soler, M.; Jarque Moyano, M.

Centro de Trabajo: Médico de Familia. Área Básica Sanitaria 4. Riu Nord Riu Sud de Santa Coloma de Gramanet. Barcelona.

#### 63/21. Incapacidad temporal y embarazo

Autores: Romero Camacho, M.; Reyes Ruiz, I.; Ferna, A.

Centro de Trabajo: Médico de Familia. Centro de Salud Madre de Dios. Jerez de la Frontera. Cádiz.

#### 63/37. Gestión de una Crisis desde una UAB del Centro de Icod de los Vinos

Autores: (1) Cova Diaz, I.; (2) Cova Pérez, L.; (3) Visoso Aranz, P.; (4) Godoy, I.; (5) Larios Hernández, J.

Centro de Trabajo: (1) Médico de Atención Primaria. Centro de Salud de Icod de los Vinos. Tenerife; (2) Estudiante de Medicina. Facultad de Medicina Universidad de La Laguna. Tenerife; (3) Médico de

Atención primaria. Centro de Salud de las Dehesa La Orotava. Tenerife; (4) Médico de Atención primaria. Centro de Salud de Taco. Tenerife; (5) Médico de atención primaria. Centro de Salud de Garachico. Tenerife.

### 63/39. Síndrome de Sensibilidad Química Múltiple (SQM)

Autores: (1) Pinto Valls, A.; (1) Fernández Fernández, M.; (1) del Teso Rodríguez, G.; (2) Miquel Casanovas, O.; (2) Pesarrodona Torres, M.; (2) Martínez Ortega, M.

Centro de Trabajo: (1) Médico de MATEPPS. Mutua de Accidentes de Trabajo. Mutua Universal. Sabadell. Barcelona; (2) DUE de MATEPSS. Mutua de Accidentes de Trabajo. Mutua Universal. Sabadell. Barcelona.

### 63/52. Análisis de la demanda del usuario inmigrante en Atención Primaria

Autores: (1) Pérez Martín, A.; (2) Agüeros Fernández, M.; (1) López Lanza, J.; (3) Avellaneda Fernández, A.; (2) Pereda García, M.; (1) San Juan Minchero, J.

Centro de Trabajo: (1) Médico de familia. Centro de Salud Centro. Santander. Cantabria; (2) Médico de familia. Centro de salud Zapatón. Torrelavega. Cantabria; (3) Médico de familia. Centro de Salud Los Cármenes. Madrid.

### 63/63. Caídas y demencia en atención primaria

Autores: (1) Muñoz Segura, D.; (2) Tramunt Mestre, M.; (3) Berrocal Izquierdo, N.; (1) Caballero del Pozo, M.; (4) Graells Estrada, J.; (5) Robles del Olmo, B.

Centro de Trabajo: (1) Médico especialista de Medicina Familiar y Comunitaria. Centre de atenció primària Montclar Sant Boi de Llobregat. Barcelona; (2) Enfermera. Centre de atenció primària Montclar Sant Boi de Llobregat. Barcelona; (3) Médico especialista de Neurología. Parc Sanitari Sant Joan de Déu. Sant Boi de Llobregat. Barcelona; (4) Médico especialista de Dermatología. Parc Sanitari Sant Joan de Déu. Sant Boi de Llobregat. Barcelona; (5) Neurología. Parc Sanitari Sant Joan de Déu. Sant Boi de Llobregat. Barcelona.

### 63/65. Estudio de las reclamaciones en un centro de salud. Hablamos de nuestra experiencia.

Autores: (1) Campillos Páez, M.; (1) Santamaría Calvo, Y.; (1) Delgado Valera, M.; (2) Jiménez Díaz, R.; (3) Carrera Manchado, C.; (4) Torrecilla Abril, M.

Centro de Trabajo: (1) Médico de familia. Centro de salud Potes. Madrid; (2) Médico Residente de Medicina de familia. Centro de Salud Potes. Madrid.; (3) Enfermera. Centro de salud Potes. Madrid.; (4) Médico Residente de Medicina de familia de Enfermería Familiar. Centro de salud Potes. Madrid.

### 63/67. Calidad de vida de los cuidadores principales de los pacientes incluidos en un programa de atención domiciliaria

Autores: Alsina Casaldueiro, M.; Font Sala, A.; Besa Castella, M.; Bertran Fontelles, V.; Inglada Exposito, R.; Lumbreras Garuz, D.

Centro de Trabajo: Médico de familia. Centre d'Atenció Primària Numancia. Barcelona.

### 63/69. Cirugía Menor en Atención Primaria: Prevalencia diagnóstica del Cáncer de piel

Autores: (1) Dieguez Bande, J.; (2) Gallego García, M.

Centro de Trabajo: (1) Médico de Familia. Centre de Atenció Primària Barceloneta. Barcelona; (2) Auxiliar de clínica. Centre de Atenció Primària Barceloneta. Barcelona.

### 63/74. ¿Cambia el riesgo de fractura según el lugar de residencia?

Autores: (1) Cascón Pérez-Tejón, S.; (2) Moreno González, P.; (3) Maderuelo Gonzáles, J.; (4) Moro Mateos, M.; (2) Hernandez García, M.; (2) Martín Hernández, L.

Centro de Trabajo: (1) Médico de Familia. Centro de Salud Robleda. Salamanca; (2) Médico de Familia. Centro de Salud Almedinilla. Salamanca; (3) Médico especialista de Medicina preventiva. Gerencia de Atención primaria. Salamanca; (4) Médico de Familia. Centro de Salud de Guijuelo. Salamanca.

### 63/76. Experiencia en Atención Primaria con el psiquiatra de enlace

Autores: (1) Ortega Bravo, M.; (1) Nadal Braqué, N.; (1) Barco López, T.; (2) Mont Canela, A.; (3) Esquinas, C.; (1) Paredes Costa, E.

Centro de Trabajo: (1) Médico de Familia. Centre de Atenció Primària. Cappelant. Lleida; (2) Psiquiatra. Hospital Santa Maria. Lleida; (3) Enfermera. Hospital Arnau de Vilanova. Lleida.

### 63/90. Programa de Cirugía Menor en Atención Primaria (AP).

Autores: (1) Otegui Recio, A.; (1) Luque Jiménez, M.; (2) Ballina Arratibel, M.; (2) Pérez de Arenaza Ruiz de Munain, R.

Centro de Trabajo: (1) Médico de Familia. Centro de Salud Zumarraga. Zumarraga. Guipúzcoa; (2) Enfermera. Centro de Salud Zumarraga. Zumarraga. Guipúzcoa.

### 63/97. Utilización de métodos anticonceptivos en población femenina española con pareja estable.

Autores: (1) Iturralde Iriso, J.; (2) Redondo Marguello, E.; (3) Ramirez Puerta, D.; (4) de Santiago Nocito, A.; (5) Vazquez Castro, J.; (6) Garcia Virosta, E.

Centro de Trabajo: (1) Médico de Familia. Centro de Salud Casco viejo . Vitoria-Gasteiz; (2) Médico de Familia. Centro de Salud Internacional. Madrid; (3) Médico de Familia. Centro de Salud Los Fresnos. Torrejón de Ardoz. Madrid; (4) Médico de Familia. Centro de Salud Cogolludo. Guadalajara.; (5) Médico de familia. Centro de Salud Estrecho de Corea. Madrid; (6) Médico de Familia. Centro de Salud Santa Ortensia. Madrid.

### 63/102. Evaluación del diagnóstico y seguimiento de la EPOC.

Autores: (1) Mascort Nogué, C.; (1) Saura Sanjaume, S.; (1) Saura Parramon, M.; (2) Lucas Carrasco, E.; (1) Álvarez Arnau, C.; (2) Parets Brugada, M.

Centro de Trabajo: (1) Médico de familia .Centro de Atención primaria Girona 3. Girona; (2) Enfermera. Centro de Atención primaria Girona 3. Girona.

### 63/105. Tuberculosis: Contacto o no contacto ¿Hay diferencia?

Autores: (1) López Lanza, J.; (2) López Videras, R.; (1) Pérez Martín, A.; (1) Sánchez Cano, F.; (1) Villa Puente, M.; (1) Agüeros Fernández, M.

Centro de Trabajo: (1) Médico de familia. Centro de Salud ALisal. Santander. Cantabria; (2) Médico de Familia. Centro de Salud Comillas. Cantabria.

### 63/111. Educación grupal-práctica. Beneficios en pacientes diabéticos tipo II.

Autores: (1) de Miguel Ibáñez, B.; (2) Morella Alcolea, N.; (2) Morilla Tena, I.; (1) Carrera izquierdo, E.; (1) Jugo Jiménez, B.

Centro de Trabajo: (1) Médico de Familia. Centre de Atención Primaria Gavá. Barcelona; (2) Enfermera. Centre de Atención Primaria Gavá. Barcelona.

### 63/115. Análisis de la utilización de analgésicos-antinflamatorios en una comunidad autónoma.

Autores: (1) Agüeros Fernández, M.; (2) Gutiérrez Revilla, J.; (3) Pérez Martín, Á.; (2) Pérez Hernández, F.; (4) López Lanza, J.; (4) López Videras, R.

Centro de Trabajo: (1) Médico de Familia. Centro de Salud. Zapatón. Torrelavega. Cantabria; (2) Farmacéutico. Gerencia Atención Primaria. Santander; (3) Médico de Familia. Centro de Salud Centro. Santander. Cantabria; (4) Médico de Familia. Centro de Salud Alisal. Santander. Cantabria.

### 63/120. Comparación de los resultados obtenidos en los pacientes diabéticos con los de los pacientes con muy alto riesgo vascular.

Autores: Antón García, F.; Pruteanu, D.; Rivera Casares, F.

Centro de Trabajo: Médico de Familia. Centro de Salud Fuensanta. Valencia.

### 63/122. Valoración evolutiva del grado de cumplimiento de objetivos de los pacientes con muy alto riesgo vascular de un centro de salud.

Autores: Pruteanu, D.; Antón García, F.

Centro de Trabajo: Médico de Familia. Centro de Salud Fuensanta. Valencia.

### 63/128. Inercia terapéutica de la monitorización ambulatoria de la presión arterial en atención primaria

Autores: (1) Riera Carmona, S.; (1) Pallarés Sanz, E.; (2) Méndez Galeano, C.; (3) Sanz González, Y.; (1) Sainz Galván, S.; (1) Escorza Matías, S.

Centro de Trabajo: (1) Médico de Familia. Centre de Atención Primaria Dr. Pujol i Capsada. El Prat de Llobregat. Barcelona; (2) Enfermera. Centre de Atención Primaria Dr. Pujol i Capsada. El Prat de Llobregat. Barcelona; (3) Médico de Familia Centre de Atención Primaria Gavá-2. Gavá. Barcelona.

63/133. Proyecto Piohta: cribado de hipertensión ocular/glaucoma en hipertensos arteriales. Validez del tonómetro de aire.

Autores: (1) Juan Ezquerro, S.; (2) Asensi Blanch, A.; (3) Garcia Serramo, M.; (4) Farré Marimón, J.; (5) Colomé Sabaté, I.; (6) Cirera Mora, X.

Centro de Trabajo: (1) Médico de familia. Centre de Atenció Primária Capellades. Capellades. Barcelona; (2) Médico de familia y cirujano. Oftalmología. Igualada. Barcelona; (3) Médico de familia y cirujano. Vilanova del camó. Barcelona; (4) Médico de familia y cirujano. Santa Coloma de Queralt. Barcelona; (5) noia rura. Barcelona; (6) Auxiliar de enfermería. Igualada. Barcelona.

63/134. Relación entre fuerza muscular y caídas en mayores de 70 años: estudio de cohortes

Autores: Carbo Queralto, A.; Salcedo Pujiantell, M.; Pesantes Sangay, E.; Sinobad Rushllet, S.; Fernández Perea, F.; Escamilla Fresnadillo, J.

Centro de Trabajo: Médico de Familia. Centre de Atenció Primária Sant Ildefons. Cornellá del Llobregat. Barcelona.

63/135. Adolescencia, sexualidad e información, un reto en Atención Primaria

Autores: (1) Fernández Cuesta, A.; (2) Barranco Moreno, M.; (3) Ortega Bravo, M.; (3) Nadal Braqué, N.; (4) Pellitero Santos, A.; (5) Echevarria Amado-Loriga, P.

Centro de Trabajo: (1) Matrona. Centre de Atenció Primária Cappont. Lleida; (2) Pediatra. Centre de Atenció Primária Cappont. Lleida; (3) Médico de Familia. Centre de Atenció Primária Cappont. Lleida; (4) Enfermera. Centre de Atenció Primária Cappont. Lleida; (5) Matrona. Centre de Atenció Primária Cappont. Lleida.

63/141. ¿Existe diferencia en la insuficiencia cardíaca entre ambos sexos?

Autores: (1) Herranz Fernández, M.; (1) Herrero Alonso, C.; (2) Perallon Solans, N.; (3) Fabra Noguera, A.; (4) Pablos Herrero, E.; (5) Carmona Segado, J.

Centro de Trabajo: (1) Médico de familia. Centre de Atenció Primária. Santa Perpetua de Mogoda, Barcelona; (2) Médico de familia. Centre de Atenció Primária de Polinya. Barcelona; (3) Médico de familia. Centre de Atenció Primária. Creu Alta. Sabadell. Barcelona; (4) Médico de familia. Centre de Atenció Primária Sant Oleguer. Sabadell. Barcelona; (5) Médico de familia. Centre de Atenció Primária de Sant Lloreç Savall. Barcelona.

63/142. Resultados del cribado de retinopatía diabética en dos consultorios rurales.

Autores: (1) González Martín, C.; (2) Fariña Pacheco, S.; (3) Cejas-Fuentes Padrón, F.; (4) Hernández Hernández, C.; (5) Peters, S.

Centro de Trabajo: (1) Médico de Familia. Centre de Atenció Primária. Barroso. La Orotava. Tenerife; (2) Médico de Familia. Centre de Atenció Primária. El Tanque. Icod de los Vinos. Tenerife.; (3) Enfermero. Centre de Atenció Primária. Barroso. La Orotava. Tenerife.; (4) Enfermera. Centre de Atenció Primária. Barroso. La Orotava. Tenerife.; (5) Médico de Familia. Centre de Atenció Primária. Barroso. La Orotava. Tenerife.

63/153. Riesgo cardiovascular y apnea del sueño

Autores: (1) Alonso Sancho, T.; (1) Biendicho Palau, M.; (1) Cortes Genescá, J.; (2) López Claverol, N.; (2) Solé Curcó, T.; (2) Moya Oró, M.

Centro de Trabajo: (1) Médico de Familia. Centre de Asistencia Primária de Balaguer. Lleida; (2) Médico Residente de Medicina de familia. Centre de Asistencia Primária de Balaguer. Lleida.

63/158. Perfil del paciente incompaciente en nuestra UBA

Autores: (1) Tarradas i Puértolas, E.; (2) Alguer De la Torre, M.; (3) Nogueira i López, C.; (4) Martínez i Prats, E.

Centro de Trabajo: (1) Médico de familia. Centre de Atenció Primária Barceloneta. Barcelona; (2) Enfermera. Centre de Atenció Primária Barceloneta. Barcelona; (3) Auxiliar administrativa. Centre de Atenció Primária Barceloneta. Barcelona; (4) Médico de Familia. Centre de Atenció Primária Barceloneta. Barcelona.

63/161. Comparación del Monóxido de Carbono espirado en pacientes fumadores y no fumadores de una consulta de medicina familiar urbana.

Autores: Pruteanu, D.; Antón García, F.

Centro de Trabajo: Médico de familia. Centre de Salut Fuensanta. Valencia.

63/167. ¿Tenemos ojo clínico-patológico los médicos de familia?

Autores: (1) González Medina, M.; (1) Vega Vidal, A.; (1) Escoda Mingot, J.; (1) Passola LLorach, M.; (2) Sassmanshausen, A.; (3) Sanchez Colom, J.

Centro de Trabajo: (1) Médico de Familia. Centre de Atenció Primària Poblenou. Barcelona; (2) Médico Residente de Medicina de familia Centre de Atenció Primària Poblenou. Barcelona; (3) Médico de Familia. Centre de Atenció Primària Santa Margarida Montbui. Igualada. Barcelona.

### 63/168. Hipertensión arterial. ¿Existen diferencias en la prescripción farmacológica de dos Centros de Salud, uno urbano y otro semirural, durante el periodo 2006-2011?

Autores: (1) Escoda Mingot, J.; (2) Sanchez Colom, J.; (3) Valles Callol, J.; (1) Dominguez Nuñez, M.; (4) Gonzalvo Orero, C.; (1) Viñas Cabrera, L.

Centro de Trabajo: (1) Médico de Familia. Centre de Atenció Primària Poblenou. Barcelona; (2) Médico de Familia. Centre de Atenció Primària Santa Margarida Montbui. Igualada. Barcelona.; (3) Médico Farmacólogo Clínico. Barcelona; (4) Médico de Familia. Centre de Atenció Primària Clot. Barcelona.

### 63/170. Cirugía Menor en un centro de AP urbano

Autores: Cereijo Thomas, A.; Peral Alonso, O.; Domínguez Guillamón, O.; Olivé Ferré, X.; Montañés Muñoz, F.; Gurt Davi, A.

Centro de Trabajo: Médico de Familia. Centro de Atenció Primària Vila Olímpica. Barcelona.

### 63/179. ¿Nuestros pacientes ancianos se nutren de forma adecuada?

Autores: (1) Arrondo Etxabe, M.; (2) Thalamas Atienza, J.; (1) Saldaña De la Fuente, M.; (3) Arranz Urrutia, A.; (1) Arbide Tolosa, G.; (1) Estevez Martínez, G.

Centro de Trabajo: (1) Enfermera. Centro de Salud de Lezo. Guipúzcoa; (2) Médico de Familia. Centro de Salud de Lezo. Guipúzcoa; (3) Enfermero. Centro de Salud de Lezo. Guipúzcoa.

### 63/182. Vitamina D y riesgo de caídas en los pacientes incluidos en programa ATDOM

Autores: (1) Puigdollers Rovellat, A.; (1) Olmedo Borjas, L.; (1) Pons Camps, R.; (2) Bordas Garcia, J.; (3) Bosch Calvis, M.; (2) Puertas, G.

Centro de Trabajo: (1) Médico de Familia. Centre de Atenció Primària de les Bases de Manresa. Althaia. Manresa. Barcelona; (2) Enfermera. Centre de Atenció

Primària de les Bases de Manresa. Althaia. Manresa. Barcelona; (3) Enfermero. Centre de Atenció Primària de les Bases de Manresa. Althaia. Manresa. Barcelona.

### 63/185. ¿La codificación de crónico domiciliario implica mayor riesgo?

Autores: (1) Arrondo Etxabe, M.; (2) Thalamas Atienza, J.; (1) Saldaña de la Fuente, M.; (3) Arranz Urrutia, A.; (1) Estevez Martínez, G.; (4) Arbide Tolosa, G.

Centro de Trabajo: (1) Enfermera. Centro de Salud Lezo. Guipúzcoa; (2) Médico de Familia. Centro de Salud Lezo. Guipúzcoa; (3) Enfermero. Centro de Salud Lezo. Guipúzcoa; (4) Enfermera. Centro de Salud Donibane. Pasaia. Guipúzcoa.

### 63/200. ¿La dislipemia afecta el hueso en las mujeres? La Cohorte Camargo.

Autores: (1) Yezerska Sushko, I.; (2) Castillo Obeso, J.; (2) Pariente Rodrigo, E.; (2) Helguera Quevedo, J.; (3) Hernández Hernández, J.; (3) Olmos Martínez, J.

Centro de Trabajo: (1) Médico de Familia. Centro Sociosanitario Medinaceli. Soto de la Marina. Cantabria; (2) Médico de familia. Santander. Cantabria; (3) Medicina Interna. Hospital Universitario Marqués de Valdecilla. Santander. Cantabria.

### 63/202. Intervención educativa para mejorar el diagnóstico del insomnio en una área básica de salud

Autores: (1) Bárcena Fernández, A.; (1) Costa Atienza, E.; (2) Bach Carrió, C.

Centro de Trabajo: (1) Médico de Familia y Comunitaria. Centre de Atenció Primària Manlleu. Barcelona; (2) Auxiliar administrativo. Centre de Atenció Primària Manlleu. Barcelona.

### 63/204. Nuevo modelo de prácticas de Medicina de Familia en la Universidad de La Laguna.

Autores: (1) Cuevas Fernández, F.; (2) García Marrero, M.; (3) Iglesias Girón, M.

Centro de Trabajo: (1) Médico de Familia. Centro de Salud Barranco Grande. Profesor Asociado. Universidad de La Laguna. Santa Cruz de Tenerife; (2) Médico de Familia. Centro de Salud Barranco Grande. Colaborador Docente. Universidad de La Laguna. Santa Cruz de Tenerife; (3) Enfermera. Gerencia de Atención Primària de Tenerife. Santa Cruz de Tenerife.

### 63/210. Incidencia de enfermedad tromboembólica venosa en pacientes ATDOM

Autores: (1) Ribes Baños, M.; (2) Alcántara Herrera, M.; (3) Santarcieri Martínez, E.

Centro de Trabajo: (1) Médico de familia. Centre de Atenció Primària Fondo. Santa Coloma de Gramenet. Barcelona; (2) Médico de familia Centre de Atenció Primària Barri Llatí. Santa Coloma de Gramenet. Barcelona; (3) Médico de familia. Centre de Atenció Primària Riu Nord-Riu Sud. Santa Coloma de Gramenet. Barcelona.

### 63/211. Influencia del tratamiento del hipotiroidismo subclínico en el paciente dislipémico

Autores: (1) Alcántara Herrera, M.; (2) Ribes Baños, M.; (3) Santarcieri Martínez, E.

Centro de Trabajo: (1) Médico de familia. Centre de Atenció Primària Barri Llatí. Santa Coloma de Gramenet. Barcelona; (2) Médico de familia Centre de Atenció Primària Fondo. Santa Coloma de Gramenet. Barcelona; (3) Médico de familia. Centre de Atenció Primària Riu Nord-Riu Sud. Santa Coloma de Gramenet. Barcelona.

### 63/212. Rendimiento de la ecuación REASON en el cribado de enfermedad arterial periférica asintomática. Estudio JOANA

Autores: (1) Casellas Rey, J.; (2) Cerezo Goyeneche, C.; (3) Martí Lluch, R.; (4) Alcántara Pérez, I.; (5) Quesada Sabaté, M.; (6) Ramos Blanes, R.

Centro de Trabajo: (1) Médico de Familia. Centro de Salud de Salt. Institut Català de Salut. Girona; (2) Médico de Familia. Centro de Salud Girona-3. Institut Català de Salut Girona; (3) Médico de Familia. Unidad de Investigación en Atenció Primària IDIAP Jordi Gol (Girona); (4) Enfermera Hospital de Figueres. Fundació Salut Empordà. Girona; (5) Médico de Familia. Centro de Salud de Salt. Institut Català de Salut Girona; (6) Médico de Familia. Unidad de Investigación en Atenció Primària IDIAP Jordi Gol.

### 63/213. Grado de control del tratamiento anticoagulante (TAO) en un centro de Atención Primaria del Prat de Llobregat

Autores: Sainz Galvan, S.; Paredes García, M.; Escorza Matías, S.; Riera Carmona, S.; Pallares Sanz, E.; Escuredo, B.

Centro de Trabajo: Médica de Familia. Centre de Atenció Primària Pujol I Capsada. El Prat de Llobregat. Barcelona.

### 63/216. Control terapéutico de sintrom en una zona rural

Autores: (1) Quispe Mamani, P.; (2) Álvarez Martínez, M.; (3) Quispe Navarro, M.

Centro de Trabajo: (1) Médico de Familia. Centro de Salud de Loja. Granada; (2) Enfermera de Atención Primaria. Centro de Salud de Loja. Granada; (3) Enfermera de Atención Primaria de Centro de Salud de Loja. Granada.

### 63/263. Cambio de peso en pacientes con diabetes mellitus tipo 2 mal controlados que inician tratamiento con insulina detemir una vez al día en la práctica clínica diaria

Autores: (1) Guillen Montiel, C.; (2) Vargas Negrín, F.

Centro de Trabajo: (1) Médico de familia. Centro de Salud Álvarez de la Riva Orihuela. Alicante; (2) Médico de Famia. Centro de Salud Dr. Guigou. Santa Cruz de Tenerife.

### 63/265. Ensayo clínico para evaluar el efecto de liraglutida sobre eventos cardiovasculares en pacientes con diabetes: justificación y diseño del estudio.

Autores: Soto González, A.

Centro de Trabajo: Médico especialista. Servicio de Endocrinología. Complejo Hospitalario Universitario. A Coruña.

### 63/282. Efecto de la medicación crónica en la aparición de fracturas por fragilidad y caídas en mujeres mayores de 50 años

Autores: (1) López García, M.; (2) Moreno González, P.; (3) Maderuelo Fernández, J.; (4) Hernández García, M.; (5) Martínez Martínez, L.; (6) Moro Mateos, M.

Centro de Trabajo: (1) Médico de familia. Centro de salud Guijuelo. Salamanca; (2) Médico de familia. Centro de salud Alamedilla. Salamanca; (3) Medicina preventiva. Gerencia .Atención Primaria .Salamanca; (4) Medicina interna. Centro de Salud Alamedilla. Salamanca; (5) Médico de familia. Centro de salud San Juan. Salamanca.

63/286. Tratamiento no farmacológico de la enfermedad pulmonar obstructiva crónica en atención primaria ¿Como lo hacemos?

Autores: (1) de León Gallo, R.; (2) Fernández García, M.; (1) del Monte Caputi, A.; (3) Marin Quilez, I.; (2) de la Cruz Patricia, M.; (1) Sierra Rodríguez, M.

Centro de Trabajo: (1) Médico de familia. Área Básica de Salud Riu Nord Riu I Sud de Santa coloma de Gramanet. Barcelona; (2) Médico Residente de Medicina de familia . Área Básica de Salud Riu Nord Riu I Sud de Santa coloma de Gramanet. Barcelona; (3) DUE. Área Básica de Salud Riu Nord Riu I Sud de Santa coloma de Gramanet. Barcelona.

63/304. Embarazo e incontinencia urinaria.

Autores: (1) Guzón Centeno, M.; (2) Cuadrado Orduña, M.; (3) Zafra Delgado, M.; (3) Morales Valverde, R.; (4) Robledo González, A.; (5) Muñoz González, J.

Centro de Trabajo: (1) Médico de familia. Centro de Salud Goya. Madrid; (2) Matrona. Centro de Salud Goya . Madrid; (3) Fisioterapeuta. Hospital Santa Cristina. Madrid; (4) D.U.E. Hospital Santa Cristina. Madrid; (5) Médico. Hospital Santa Cristina. Madrid.

63/307. Tratamiento farmacológico del paciente con enfermedad pulmonar obstructiva crónica en atención primaria: ¿Es adecuado a la gravedad?

Autores: (1) de León Gallo, R.; (1) del Monte Caputi, A.; (2) Fernández García, M.; (2) de la Cruz Patricio, M.; (1) Sierra Rodríguez, M.

Centro de Trabajo: (1) Médico de familia. Área Básica de Salud 4 Riu Nord Riu Sud de Santa coloma de Gramanet. Barcelona; (2) Médico Residente de Medicina de familia area Básica de Salud 4 Riu Nord Riu Sud de Santa coloma de Gramanet. Barcelona.

63/308. Carga ateroesclerosa en hipertensos sin enfermedad cardiovascular conocida.

Autores: (1) Ramírez Torres, J.; (1) López Tellez, A.; (1) Cordero Jiménez, B.; (1) Villalobos Martín, J.; (2) González Rodríguez, E.; (1) Barbancho Fernández, M.

Centro de Trabajo: (1) Médico de Familia. Centro de Salud Puerta Blanca. Málaga; (2) Enfermera. Centro de Salud Puerta Blanca. Málaga.

63/329. Evolución del consumo de fármacos para demencia y neurolépticos en la Comunidad Autónoma de Madrid de 2002 a 2010.

Autores: (1) Tapias Merino, E.; (2) de Hoyos Alonso, M.

Centro de Trabajo: (1) Médico de Familia. Centro de Salud Comillas. Madrid; (2) Médico de Familia. Centro de Salud Laín Entralgo. Alcorcón. Madrid.

63/330. La sobrecarga en hijas, cuidadoras de enfermos de Alzheimer es mayor cuando no trabajan fuera del domicilio

Autores: (1) Angulo Fernández de Larrea, B.; (1) Uriarte Caudela, C.; (2) Cordero Guevara, J.; (2) Gómez Cantera, R.; (3) Goñi Imizcoz, M.; (4) Perdiguero Díez, I.

Centro de Trabajo: (1) Médico de Familia. Centro de Salud Salas de los Infantes. Burgos; (2) Técnico de Salud. Gerencia de Atención Primaria. Burgos; (3) Neurólogo. Complejo Hospitalario Burgos; (4) Médico de Familia. Centro de Salud de Melgar de Fernamental. Burgos.

63/335. ¿Toma usted todos los días la levotirosina?

Autores: (1) Magaña Orta, S.; (2) Lagaron Cabello, B.; (2) Landeo Fonseo, A.; (2) Guardia Urtubia, J.; (3) Gil Serrano, J.; (2) Tobajas Calvo, J.

Centro de Trabajo: (1) Médico de Familia. Centro de Salud Cabanillas. Navarra; (2) Médico de Familia. Centro de Salud Cintruenigo. Navarra; (3) Médico de Familia. Centro de Salud Corella. Navarra.

63/343. ¿Sabemos como están nuestros nonagenarios?

Autores: (1) González Gamarra, A.; (2) Rebollo Martínez, B.; (2) Merino Foncea, M.; (1) Salvador Calvo, A.; (1) Carvajal de Arribas, A.; (2) Morenas Moreno, E.

Centro de Trabajo: (1) Médico de Familia. Centro de Salud Goya. Madrid; (2) Médico Residente de Medicina de familia . Centro de Salud Goya. Madrid.

63/347. Con que grupos farmacológicos tratamos a nuestros hipertensos

Autores: (1) Escoda Mingot, J.; (2) Sanchez Colom, J.; (3) Gonzalvo Morero, C.; (1) González Medicn, M.; (1) Armengol Badia, O.; (1) Contijoch Roqueta, C.

Centro de Trabajo: (1) Médico de Familia. Centre d'Atenció Primaria Poblenou. Barcelona; (2) Médico de Familia. Centre d'Atenció Primaria Santa Margarida de Montbu. Barcelona; (3) Médico de Familia. Centre d'Atenció Primaria Clopt. Barcelona.

63/355. Experiencia con liraglutide en la práctica habitual en el ámbito de atención primaria.

Autores: (1) Carvajal Barragán, J.; (1) Gutiérrez Martínez, L.; (1) Ventura Ceballos, A.; (1) Bravo Muñoz, F.; (1) Pajares Casado, L.; (2) Varela Aguilar, J.

Centro de Trabajo: (1) Médico de Familia. Centro de Salud Inmaculada Vieira Fuentes. Sevilla; (2) Medicina Interna. Hospital General Virgen del Rocío. Sevilla.

63/365. Detección de los factores de riesgo cardiovascular en nuestro Centro de Salud.

Autores: (1) Amiano Arregui, M.; (1) Barrios Núñez, B.; (1) López de Viñaspre Muguerza, I.; (2) Rodríguez Fernández, A.; (3) Martínez Gorostiaga, J.; (4) Mediavilla Tris, G.

Centro de Trabajo: (1) Médico de Familia. Centro de Salud San Martín. Vitoria. Alava; (2) Médico de Familia. Centro de Salud Olaguibel. Vitoria. Alava; (3) Farmacéutico. Comarca Araba. Vitoria. Alava; (4) Médico de Familia. Centro de Salud Arambizcarra I. Alava.

63/367. ¿Son los factores de riesgo cardiovascular importantes en nuestro trabajo diario?

Autores: (1) Barrios Nuñez, B.; (1) Amiano Arregui, M.; (1) López de Viñaspre Muguerza, I.; (2) Rodríguez Fernández, A.; (3) Martínez Gorostiaga, J.; (4) Mediavilla Tris, G.

Centro de Trabajo: (1) Médico de Familia. Centro de Salud San Martín. Vitoria. Alava; (2) Médico de Familia. Centro de Salud Olaguibel. Vitoria. Alava; (3) Farmacéutico. Comarca Araba. Vitoria. Alava; (4) Médico de Familia. Centro de Salud Arambizcarra I. Vitoria. Alava.

63/368. Percepción que tiene la mujer española acerca de la densitometría

Autores: (1) Redondo Marguello, E.; (2) Iturralde Iriso, J.; (3) Ramirez Puerta, D.; (4) de Santiago Nocito, A.; (5) Vazquez Castro, J.; (6) Rodríguez Aguirre, J.

Centro de Trabajo: (1) Médico de Familia. Centro de Salud Internacional Madrid Salud.; (2) Médico de Familia. Centro de Salud Casco Viejo. Vitoria- Gastéiz; (3) Médico de Familia. Centro de Salud Los Fresno. Torrejón de Ardoz; (4) Médico de Familia. Centro de Salud Cogolludo. Guadalajara; (5) Médico de Familia. Centro de Salud Estrecho de Corea. Madrid; (6) Médico de Familia. Centro de Salud de Santa Fe. Granada.

63/376. Estudio descriptivo de la solicitud de valoración de la ley de la dependencia en personas octogenarias de la comunidad

Autores: (1) Tobella Princep, M.; (2) Llopart Catasús, C.; (3) Gil Nieves, A.; (4) Sanz Ródenas, H.; (5) López Millán, E.; (6) Alameda Ortega, J.

Centro de Trabajo: (1) Médico de Familia. Área Básica de Salud Martorell Rural. Barcelona.; (2) Trabajadora Social. Área Básica de Salud Sant Andreu de la Barca. Barcelona; (3) Médico de Familia. Área Básica de Salud Sant Andreu de la Barca Barcelona; (4) Estadístico Unidad Soporte a la Investigación Costa de Ponent ICS Barcelona; (5) Enfermero. Área Básica de Salud Martorell Rural Barcelona; (6) Unitat de Suport a la Recerca de Costa de Ponent (USRR), L'Hospitalet de Llobregat. Barcelona.

63/383. El índice tobillo-brazo (ITB) en la detección de la arteriopatía periférica

Autores: (1) Florensa Piró, C.; (2) Guillém Mesalles, M.; (3) Bobadilla Machín, I.; (4) Navarro Echeverría, M.; (5) Domènech Bonilla, M.; (5) Cunillera Batlle, M.

Centro de Trabajo: (1) Médico de familia. Área Básica de Salud Les Borges Blanques. Les Borges Blanques. Lleida; (2) Enfermera. Área Básica de Salud Les Borges Blanques. Les Borges Blanques. Lleida; (3) Médico de familia. Área Básica de Salud Les Borges Blanques. Les Borges Blanques. Lleida; (4) Médico de familia Área Básica de Salud Les Borges Blanques. Les Borges Blanques. Lleida; (5) Enfermera. Área Básica de Salud Les Borges Blanques. Les Borges Blanques. Lleida.

63/402. Aviso médicos domiciliarios en un centro de salud. Estudio de la demanda.

Autores: (1) Lagarón Cabello, M.; (2) Landeo Fonseca, A.; (2) Guardia Urtubia, J.; (1) Gil Serrano, J.; (2) Tobajas Calvo, J.; (3) Magaña Orta, S.

Centro de Trabajo: (1) Médico de Familia. Centro de Salud Corella. Navarra; (2) Médico de Familia. Centro de Salud Cintruénigo. Navarra; (3) Médico de Familia. Centro de Salud Cabanillas. Navarra.

63/404. Walking test, índice BODE y desaturación de oxígeno durante el ejercicio en enfermos con EPOC atendidos en atención primaria:

Autores: (1) Juvanteny Gorgals, J.; (2) Reverté Simó, M.; (3) Atero Villén, M.; (4) Román Mesa, A.; (1) Feijoo Campos, I.; (5) Mckean Basté, L.



Centro de Trabajo: (1) Médico de familia. Centro de Atención Primaria Trinitat Vella. Barcelona; (2) Enfermera. Centro de Atención Primaria Trinitat Vella. Barcelona; (3) Médico de familia. Centro de Atención Primaria Trinitat Vella. Barcelona; (4) Médico Residente de Medicina de familia. Centro de Atención Primaria Trinitat Vella. Barcelona; (5) Estudiante de Medicina. Universidad Autónoma de Barcelona.

### 63/405. Pacientes Inmigrantes en un centro de salud rural

Autores: (1) Gil Serrano, J.; (2) Tobajas Calvo, J.; (3) Magaña Orta, S.; (2) Lagaron Cabello, B.; (2) Landeo Fonseca, A.; (2) Guardia Urtulia, J.

Centro de Trabajo: (1) Médico de Familia. Centro de Salud Corella. Navarra; (2) Médico de Familia. Centro de Salud Cintruénigo. Navarra; (3) Médico de Familia. Centro de Salud Cabanillas. Navarra.

### 63/430. Encuesta de satisfacción de los pacientes atendidos en un Centro de Salud urbano

Autores: (1) Antón García, F.; (1) Pruteanu, D.; (2) López Poma, J.; (2) Vicente Martínez, O.

Centro de Trabajo: (1) Médico de Familia. Centro de Salud Fuensanta. Valencia; (2) Médico Residente de Medicina de familia. Salud Pública. Centro de Salud Fuensanta. Valencia.

### 63/434. Sobrecarga asistencial en atención primaria

Autores: (1) Lagarón Cabello, B.; (2) Gil Serrano, J.; (3) Zamora Carrillo, E.; (4) Magaña Orta, S.

Centro de Trabajo: (1) Médico de familia. Centro de Salud Cintruénigo. Navarra; (2) Médico de familia. Centro de Salud Corella. Navarra; (3) Enfermera. Mutua Navarra; (4) Médico de Familia. Centro de Salud Cabanillas. Navarra.

### 63/453. Evaluación de la actividad de educación grupal frente a la individual en diabéticos tipo 2

Autores: (1) Juárez Cruz, L.; (2) Molina Guash, C.; (3) Martínez Peral, A.; (2) Mourelle Varela, R.

Centro de Trabajo: (1) Enfermera. Centro de Atención Primaria Riu Nord - Riu Sud. Santa Coloma de Gramanet. Barcelona.; (2) Médico de Familia. Centro de Atención Primaria Riu Nord - Riu Sud. Santa Coloma de Gramanet. Barcelona.; (3) Cirugía General. Hospital Clínic. Barcelona.

### 63/464. Características de los pacientes polimedicados de dos centros de salud.

Autores: (1) Dorta Espiñeira, M.; (2) González Martín, C.; (3) Rodríguez González, A.; (4) Blanco Blanco, J.

Centro de Trabajo: (1) Médico de Familia. Centro de Salud Tacoronte. Santa Cruz de Tenerife.; (2) Médico de Familia. Centro de Salud Orotava-San Antonio. La Orotava. Santa Cruz de Tenerife.; (3) Médico Residente de Medicina de familia. Centro de Salud Orotava-San Antonio. La Orotava. Santa Cruz de Tenerife.; (4) Médico Residente de Medicina de familia. Centro de Salud Tacoronte. Santa Cruz de Tenerife.

### 63/472. Análisis de la situación clínica de los pacientes diabéticos del E.A.P. de alcantarilla casco.

Autores: (1) Jiménez Molina, J.; (1) Sánchez Esteban, J.; (1) Puchades Ferrando, C.; (2) Tormo Guardado, M.; (3) Navarro Sánchez, J.; (3) Hellín Monasterio, J.

Centro de Trabajo: (1) Médico de Familia. Alcantarilla. Murcia.; (2) Enfermera. Alcantarilla. Murcia.; (3) Enfermero. Alcantarilla. Murcia.

### 63/475. Análisis de la cohorte LESIONAT de conductores atendidos en atención primaria: factores relacionados con el seguimiento

Autores: (1) García Muñoz, M.; (2) Valiente Hernández, S.; (3) Feijoo Rodríguez, V.; (4) Flor Escriche, X.; (5) Martín Pujol, A.; (6) Martín Cantera, C.

Centro de Trabajo: (1) Médico de Familia. Equipo de Atención Primaria Sant Ildefons. Cornellà de Llobregat. Barcelona.; (2) Médico de Familia. Área Básica de Salud Vallcarca. Barcelona.; (3) Médico Preventiva. Unitat d'Avaluació, Sistemes d'Informació i Qualitat. ICS.; (4) Médico de Familia. Área Básica de Salud Chafarinas. Barcelona.; (5) Psicología. Unitat Suport para la Recerca. Barcelona; (6) Médico de Familia. Ambulatorio Paseo San Juan. Barcelona.

### 63/489. El por qué del desgaste profesional y cómo podemos mejorarlo

Autores: Buezo Reina, I.; Bonet Ivars, V.; Robert Boter, N.; Ródenas, J.; Pérez Pérez, C.; Martín, J.

Centro de Trabajo: Médico de Familia. Área Básica Sanitaria 6 Llefia. Badalona. Barcelona.

### 63/491. Percepción del desgaste profesional en atención primaria

Autores: Buezo Reina, I.; Bonet Ivars, V.; Rober Boter, N.; Rodenas, J.; Pérez Pérez, C.; Martín, J.

Centro de Trabajo: Médico de Familia. Área Básica Sanitaria 6 Llefia. Badalona. Barcelona.

### 63/494. Tratamiento antihipertensivo en un centro de salud

Autores: (1) Sanchez Colom, J.; (2) Escoda Mingot, J.; (3) Valles Callol, J.; (4) Juan Ezquerro, S.; (5) Gonzalvo Orero, C.; (2) González Medina, M.

Centro de Trabajo: (1) Médico de Familia. Centre de Atenció Primària Santa Margarida Montblui. Barcelona; (2) Médico de Familia. Centre de Atenció Primària Poblenou. Barcelona; (3) Médico Farmacólogo Clínico. Atención Primaria. Barcelona; (4) Médico de Familia. Centre de Atenció Primària Capellades. Barcelona; (5) Médico de Familia. Centre de Atenció Primària Clot. Barcelona.

### 63/498. Calidad de vida relacionada con la salud del paciente hipertenso en relación con la edad: autovaloración y percepción los profesionales. Estudio EQUALITY.

Autores: (1) Roca-Cusachs, À.; (2) Abellán Alemán, J.; (3) Ruiz Hidalgo, D.; (4) Font, B.; (4) Salazar Meléndez, J.

Centro de Trabajo: (1) Unidad Hipertensión. Servicio Medicina Interna. Hospital de la Santa Creu i Sant Pau, Barcelona. Universidad Autónoma de Barcelona.; (2) Cátedra de Riesgo Cardiovascular. Universidad Católica de Murcia; (3) Geriatria. Servicio Medicina Interna. Hospital de la Santa Creu i Sant Pau, Barcelona. Universidad autónoma de Barcelona.; (4) Novartis Farmacéutica, Barcelona.

### 63/508. ¿Cumplimos los criterios de prescripción inadecuada en nonagenarios?

Autores: (1) González Gamarra, A.; (2) Fernández Cuartero Rebollar, B.; (1) Guzon Centeno, M.; (1) López Álvarez, B.; (2) Rebollo Martínez, B.; (2) Merino Foncea, E.

Centro de Trabajo: (1) Médico de Familia. Centro de Salud Goya. Madrid; (2) Médico Residente de Medicina de familia. Centro de Salud Goya. Madrid.

### 63/513. Resultados del estudio de pacientes derivados por sospecha de apnea del sueño desde Atención Primaria

Autores: Fernández-Lahera Martínez, J.; Rojas Calderón, S.; Lerín Baratas, M.; González Salazar, A.; García Río, F.

Centro de Trabajo: Neumología. Hospital La Paz. Madrid.

### 63/537. Revisión de las espirometrías de un centro de salud de Madrid realizadas en los dos últimos años

Autores: (1) Martín Herruzo, A.; (2) del olmo Zamora, R.; (3) Martín Herruzo, S.; (4) Gonzalez Tejada, R.; (4) Rodríguez Fernández, S.; (5) Nuñez Bermejo, A.

Centro de Trabajo: (1) Médico de familia. Centro de Salud Espinillo. Madrid; (2) Médico de familia. Centro de Salud San Andres. Madrid; (3) Enfermera. Hospital fuenlabrada. Madrid; (4) Médico de familia. Centro de Salud San Fermin. Madrid; (5) Enfermero. Centro de Salud Espinillo. Madrid.

### 63/539. Estudio sobre la prevalencia de síntomas ansiosodepresivos en mayores de 65 años en 2 centros de salud en Madrid

Autores: (1) del Olmo Zamora, R.; (2) Martín Herruzo, A.; (1) González Díaz, M.; (3) Rodríguez Fernández, S.; (1) Maroto Rodríguez, C.; (4) Martín Herruzo, S.

Centro de Trabajo: (1) Médico de Familia. Centro de Salud San Andrés. Madrid; (2) Médico de familia. Centro de Salud Espinillo. Madrid; (3) Médico de familia. Centro de Salud. Madrid; (4) Enfermera. Hospital de Fuenlabrada. Madrid.

### 63/542. Evaluación de la incapacidad temporal en un consultorio rural.

Autores: (1) González Martín, C.; (1) Rodríguez González, A.; (1) Peters, S.; (2) Fariña Pacheco, S.; (3) Cejas-Fuentes Padrón, F.; (4) Hernández Hernández, C.

Centro de Trabajo: (1) Médico de Familia. Centro de Salud Orotava-San Antonio. La Orotava. Santa Cruz de Tenerife; (2) Médico de Familia. Centro de Salud Icod de los Vinos. Icod de los Vinos. Santa Cruz de Tenerife; (3) Enfermero. Centro de Salud Orotava-San Antonio. La Orotava. Santa Cruz de Tenerife; (4) Enfermera. Centro de Salud Orotava-San Antonio. La Orotava. Santa Cruz de Tenerife.

63/543. Evaluar la eficacia de un programa asistencial de apoyo al paciente hipertenso en el control de la hipertensión arterial. Estudio ALCANZA

Autores: (1) Márquez Contreras, E.; (2) Font Ramos, B.; (2) Salazar Meléndez, J.

Centro de Trabajo: (1) Médico de Familia. Centro de Salud La Orden. Huelva; (2) Novartis Farmacéutica, S.A. Barcelona.

63/546. Impacto presupuestario de prasugrel en el tratamiento de pacientes con síndrome coronario agudo sometidos a intervención coronaria percutánea en España

Autores: (1) Álvarez Orozco, M.; (2) Huete Muñoz, T.; (3) Dilla Quintero, T.

Centro de Trabajo: (1) Técnico en farmacoeconomía. Eli Lilly. Alcobendas. Madrid; (2) Médico/Medicina Interna. Eli Lilly. Alcobendas. Madrid; (3) Farmacéutica, Gerente Farmacoeconomía. Eli Lilly. Alcobendas. Madrid.

63/550. Grado de control de la anticoagulación oral y factores conocidos relacionados, en un Centro de Salud urbano.

Autores: (1) López Téllez, A.; (2) Damián Jiménez, F.; (3) Martínez Zaragoza, I.; (1) Ramírez Torres, J.; (3) Doncel Clavero, C.; (1) Fernández Maldonado, I.

Centro de Trabajo: (1) Médico de Familia. Centro de Salud Puerta Blanca. Málaga; (2) Enfermero Atención Primaria. Málaga; (3) Enfermera. Atención Primaria. Málaga.

63/573. El riñón en nuestros paciente con síndrome metabólico

Autores: (1) Afonso Navarro, C.; (1) Armas Rodríguez, J.; (2) Leon Dorta, A.; (3) Ruiznavarro Menendez, C.; (1) Alvarado Montesdeoca, M.; (1) Rodríguez Pérez, A.

Centro de Trabajo: (1) Médico de Familia. Centro de Salud La Laguna Finca España. La Laguna.Santa Cruz de Tenerife; (2) Enfermera. Centro de Salud La Laguna Finca España. La Laguna.Santa Cruz de Tenerife; (3) Enfermera. Centro de Salud La Laguna Finca España. La Laguna.Santa Cruz de Tenerife.

63/576. ¿El paciente diabetico con insuficiencia cardiaca es diferente?

Autores: (1) Barrios Nuñez, B.; (2) Iturralde Iriso, J.; (3) Cora Bardeci, J.; (4) Noriega Bosch, C.; (1) Amiano Arregui, M.; (5) Mendaza de la Hoz, I.

Centro de Trabajo: (1) Médico de Familia. Centro de Salud San Martin. Vitoria-Gasteiz; (2) Médico de Familia. Centro de Salud Casco Viejo. Vitoria-Gasteiz; (3) Médico de Familia. Centro de Salud Zaramaga. Vitoria-Gasteiz; (4) Médico de Familia. Centro de Salud la habana. Vitoria-gasteiz; (5) Médico de Familia. Centro de Salud Gazalbide. Vitoria-Gasteiz.

63/577. Drogas baratas: ¿solución para salir de la crisis? de ansiedad? Uso de benzodicepinas en los jóvenes de un centro de salud

Autores: (1) Coscollá Checa, F.; (2) Pruteanu, D.

Centro de Trabajo: (1) Médico de familia. Centro de Salud Integrado Alaquàs. Valencia; (2) Médico de familia. Valencia.

63/590. Trombosis CardioCerebral precoz: sigue vigente la "triada"

Autores: (1) Gómez Castaño, J.; (1) Rubira López, D.; (2) Egea Lucas, I.; (2) Martínez Mondéjar, E.; (2) Días Echevarría, Y.; (2) Roldán González, A.

Centro de Trabajo: (1) Médico de familia. Centro Salud Cieza Oeste. Cieza. Murcia; (2) Médico Residente de Medicina de familia de 2do año de medicina de Familia. Centro Salud Cieza Oeste. Cieza. Murcia.

63/600. Prevalencia de retinopatía diabética entre los pacientes con DM2 del centro de Salud de Ronda.

Autores: (1) Ortega Urbano, F.; (2) López Robles, F.; (3) Rull Martínez, M.; (4) Benítez Bohórquez, I.; (4) Rivera Fenoy, M.

Centro de Trabajo: (1) Médico de Familia. Centro de Salud Ronda Norte.Ronda. Málaga; (2) Médico de Familia.Centro de Salud Benaosan.Benaosan. Málaga; (3) Médico de Familia. Centro de Salud Ronda Norte. Ronda. Málaga; (4) Médico de Familia. Centro de Salud Santa Barbara.Ronda. Málaga.

63/607. Hipertensión y adherencia terapéutica. Nuestra situación actual.

Autores: (1) Valencia Alvarado, A.; (2) Claderón Ortega, A.; (3) Guerrero González, L.; (2) Guerrero González, M.

Centro de Trabajo: (1) Médico de familia. Centro de Salud La Cala. Mijas. Málaga; (2) Enfermera. Centro de Salud La Cala. Mijas. Málaga; (3) Enfermera. Hospital Comarcal Serranía Ronda. Ronda.

### 63/618. Eficacia de ezetimiba en asociación a estatinas en la práctica clínica

Autores: (1) Puerta Moreno, N.; (1) Navarrete González, L.; (2) Puente Arias, A.; (2) Cruz Fernández, J.; (1) Miret Gomara, A.; (3) Mellado Caballero, M.

Centro de Trabajo: (1) Médico de familia. Centro de Atención Primaria Mutua. Rubí. Barcelona; (2) Médico de familia. Centro de Atención Primaria Mutua. Rubí. Barcelona; (3) Trabajadora social. Centro de Atención Primaria Mutua. Rubí. Barcelona.

### 63/637. Atención Primaria y Diabetes Mellitus tipo II. Evolución de su control en los últimos siete años

Autores: (1) Alcalde Lozano, A.; (2) Mediavilla Tris, G.; (3) Iturralde Iriso, J.; (4) Rodríguez Fernández, A.; (5) Hurtado Mendoza, J.; (6) López de Uralde Pérez de Albeniz, E.

Centro de Trabajo: (1) Médico de Familia. Centro de Salud San Martín. Vitoria. Alava; (2) Médico de Familia. Centro de Salud Arambizcarra I. Vitoria. Alava; (3) Médico de Familia. Centro de Salud Casco Viejo. Vitoria. Alava; (4) Médico de Familia. Centro de Salud Olaguibel. Vitoria. Alava; (5) Médico de Familia. Unidad Clínica de Gestión Comarca Araba. Vitoria. Alava; (6) Médico Residente de Medicina de familia. Centro de Salud. Casco Viejo. Vitoria. Alava.

### 63/641. Voluntades anticipadas en atención primaria

Autores: (1) López Robles, F.; (2) Ortega Urbano, F.; (2) Benitez Bohorquez, I.; (2) Rull Martínez, M.; (2) Rivera Fenoy, M.; (2) Buendía Corró, M.

Centro de Trabajo: (1) Médico de Familia. Centro de Salud de Benaoján. Málaga; (2) Médico de Familia. Centro de salud Santa Bárbara. Ronda. Málaga.

### 63/652. Prevalencia de sobrepeso y obesidad en zona rural

Autores: (1) López Robles, F.; (2) Ortega Urbano, F.; (2) Benitez Bohorquez, I.; (2) Rull Martínez, M.; (2) Buendía Corró, M.; (2) Rivera Fenoy, M.

Centro de Trabajo: (1) Médico de Familia. Centro de Salud de Benaoján. Málaga; (2) Médico Residente de Medicina de familia. Centro de Salud Ronda Norte. Ronda. Málaga.

### 63/653. Osteoporosis en una consulta rural: adecuación predictiva de fractura por fragilidad con el índice Frax.

Autores: (1) Carmona Segado, J.; (2) Herranz Fernández, M.; (3) Ortega Gutiérrez, M.; (4) Ribera Oriach, M.; (5) Gibert Sans, M.; (6) Andreu, N.

Centro de Trabajo: (1) Médico de familia. Área Básica de Salud. Castellar del Vallés Barcelona; (2) Médico de familia. Área Básica de Salud Santa Perpetua de Mogoda Barcelona; (3) Pediatra. Área Básica de Salud Castellar del Vallés. Barcelona; (4) Enfermera. Área Básica de Salud Castellar del Vallés Barcelona; (5) Admisiones. Área Básica de Salud Castellar del Vallés Barcelona; (6) Médico Residente de Medicina de familia. Área Básica de Salud Can Oriach Sabadell.

### 63/660. Manejo de la hipertensión arterial en nuestro Centro de Salud.-

Autores: (1) Cora Bardeci, J.; (2) Mediavilla Tris, G.; (3) Pinel Monge, M.; (4) Rodríguez Fernández, A.; (5) Martínez Gorostiaga, J.; (6) López de Uralde Pérez de Albeniz, E.

Centro de Trabajo: (1) Médico de Familia. Centro de salud Zaramaga. Vitoria. Alava; (2) Médico de Familia. Centro de salud Zaramaga. Arambizcarra I. Vitoria. Alava; (3) Médico de Familia. Centro de salud Zaramaga. Gazalbide. Vitoria. Alava; (4) Médico de Familia. Centro de salud Olaguibel. Vitoria. Alava; (5) Farmacéutico. Comarca Araba. Vitoria. Alava; (6) Médico Residente de Medicina de familia. Centro de Salud Casco Viejo. Vitoria. Alava.

### 63/671. Prevalencia, diagnóstico y abordaje terapéutico del Síndrome de Intestino Irritable. Consenso Colopina

Autores: (1) Santos Vicente, F.; (2) Alonso Cotoner, C.; (3) Castro Laria, M.; (4) Fortea Ormaechea, J.; (5) Linares Rodríguez, A.

Centro de Trabajo: (1) Gastroenterólogo. Institut de Recerca Vall d'Hebrón. Barcelona; (2) Gastroenterólogo. Hospital Vall d'Hebrón. Barcelona; (3) Médico especialista Digestivo. Hospital Virgen de la Macarena. Sevilla; (4) Médico especialista Digestivo. Hospital Infanta Leonor de Vallecas. Madrid; (5) Médico Especialista Digestivo. Sanatorio Covadonga. Gijón.

### 63/682. Cuidados paliativos: ¿la "ley del silencio" en la sexualidad?

Autores: (1) Tijera Úbeda, M.; (1) Ruis Giménez, A.; (2) Mir Ruiz, J.; (2) García López, M.; (2) Martínez Segura, P.

Centro de Trabajo: (1) Médico de familia. Centro de Salud La Cañada. Almería; (2) Médico Residente de Medicina de familia . Centro de Salud La Cañada. Almería.

### 63/683. Cuál es el grado de control glucémico de nuestros diabéticos tipo 2?

Autores: (1) Fuster Bellido, T.; (1) Martínez Ques, D.; (2) Martines Ques, F.; (3) Carbonell Franco, F.; (4) Paredes Urraca, T.; (1) Faus Mascarell, E.

Centro de Trabajo: (1) Médico de Familia. Centro de Atención Primaria Gandía-Beniopa. Gandía Valencia; (2) Médico de Familia. Centro de Atención Primaria Montanejos. Castellón; (3) Médico de Familia. Centro de Atención Primaria Mislata. Valencia; (4) Médico Generalista. Centro de Atención Primaria Gandía-Beniopa. Gandía Valencia.

### 63/695. Aproximación a los pacientes polimedicados de nuestra área básica de salud.

Autores: (1) Costa Atienza, M.; (1) Callis Privat, M.; (1) Vigil Martin, M.; (1) Darnés Surroca, A.; (2) Guzman Colomer, J.; (3) Rojas Guerrero, L.

Centro de Trabajo: (1) Médico de Familia. Centre d'Atenció Primaria Manlleu. Barcelona; (2) Diplomada en enfermería. Centre d'Atenció Primaria Manlleu. Barcelona; (3) Médico Residente de Medicina de familia . Centre d'Atenció Primaria Manlleu. Barcelona.

### 63/696. Diferencias clínico farmacológicas entre los pacientes mayores de 65 años polimedicados y los que no lo son.

Autores: (1) Costa Atienza, M.; (2) Guzman Colomer, J.; (1) Vigil Martin, M.; (1) Callis Privat, M.; (1) Darnés Surroca, A.; (3) Rojas Guerrero, L.

Centro de Trabajo: (1) Médico de Familia. Centre d'Atenció Primaria Manlleu. Barcelona; (2) Diplomada en enfermería. Centre d'Atenció Primaria Manlleu. Barcelona; (3) Médico Residente de Medicina de familia . Centre d'Atenció Primaria Manlleu. Barcelona.

### 63/697. ¿Los pacientes polimedicados tienen más interacciones farmacológicas y contraindicaciones que los que no lo son?

Autores: (1) Costa Atienza, M.; (1) Darnés Surroca, A.; (1) Vigil Martin, M.; (2) Guzman Colomer, J.; (1) Callis Privat, M.; (3) Rojas Guerrero, L.

Centro de Trabajo: (1) Médico de Familia. Centre d'Atenció Primaria Manlleu. Barcelona; (2) Diplomada

en enfermería. Centre d'Atenció Primaria Manlleu. Barcelona; (3) Médico Residente de Medicina de familia . Centre d'Atenció Primaria Manlleu. Barcelona.

### 63/729. Enfermedad pulmonar obstructiva crónica. Aproximación al infradiagnóstico.

Autores: (1) Berrade Zubiri, M.; (2) Mediavilla Tris, G.; (3) Iturralde Iriso, J.; (4) Rodríguez Fernández, A.; (5) Hurtado Mendoza, J.; (6) Sabando Carranza, A.

Centro de Trabajo: (1) Médico de Familia. Centro de Salud Zaramaga. Vitoria. Álava; (2) Médico de Familia. Centro de Salud . Arambizcarra I. Vitoria. Álava; (3) Médico de Familia . Centro de Salud Casco Viejo. Vitoria. Álava; (4) Médico de Familia. Centro de Salud Olaguibe. Vitoria. Álava; (5) Médico de Familia. Unidad de Gestión Sanitaria Comarca Araba. Vitoria. Álava; (6) Médico de Familia. Centro de Salud Zaramaga. Álava.

### 63/746. Taller de cuidadores: servicios sociosanitarios y sociales

Autores: (1) Sánchez Aparicio, E.; (2) Pineda Pérez, I.; (3) Martí Vila, M.; (3) Miralles Piñeiro, M.; (4) Bravo Sotes, M.; (4) Rouco Llorens, E.

Centro de Trabajo: (1) Trabajadora social. Centre d'Atenció Primaria Barceloneta y Centre d'Atenció Primaria Vila Olímpica. Barcelona; (2) Trabajadora social. Servicio de Geriátria. Hospital del Mar. Hospital de l'Esperança. Centre Fòrum de l'Hospital del Mar. Parc de Salut Mar. Barcelona; (3) Médico de familia. Centre d'Atenció Primaria Vila Olímpica. Barcelona; (4) Enfermera. Centre d'Atenció Primaria Vila Olímpica. Barcelona.

### 63/753. ¿Es necesario mejorar el control de factores de riesgo en pacientes crónicos? Comparación de dos cohortes: IC-TUS vs Cardiopatía Isquémica.

Autores: (1) Lado López, M.; (2) Allut Vidal, G.; (3) Blanco Rodríguez, J.; (4) Fernández Villaverde, J.; (5) Otero Raviña, F.; (6) Gonzalez Juanatey, J.

Centro de Trabajo: (1) Médico de Familia. Centro de Atención Primaria Vite. Santiago de Compostela. La Coruña; (2) Médico de Familia. Centro de Atención Primaria Porto do Son. La Coruña; (3) Médico de Familia. Centro de Atención Primaria Lousame. La Coruña; (4) Médico de Familia. Centro de Atención Primaria Riveira. La Coruña; (5) Médico. Sección de coordinación asistencial del SERGAS. Santiago de Compostela. La Coruña; (6) Cardiología. Hospital Clínico Universitario. Santiago de Compostela. La Coruña.

### 63/754. Aproximación al control a los DM2 de nuestra área

Autores: (1) Simó Llaveró, A.; (1) Guzmán Colomer, J.; (1) Coma Roura, R.; (2) Parareda Plana, M.; (3) Costa Atienza, E.; (3) Guillamon Gifré, M.

Centro de Trabajo: (1) Enfermera. Centro de Atención Primaria Manlleu. Barcelona; (2) Enfermera. Centro de Salud Roda de Ter. Barcelona; (3) Medicina Familiar y Comunitaria. Centro de Atención Primaria Manlleu. Barcelona.

### 63/762. Evolución del control de la presión arterial en España en pacientes diabéticos en el periodo 2002-2010. Estudios PRESCAP.

Autores: (1) Barquilla García, A.; (2) Alonso Moreno, F.; (3) Prieto Díaz, M.; (4) Mediavilla Bravo, F.; (5) Plo García, J.; (6) Fernández Toro, J.

Centro de Trabajo: (1) Médico de familia. Equipo de Atención Primaria Trujillo. Cáceres; (2) Médico de familia. Equipo de Atención Primaria Sillerías. Toledo; (3) Médico de familia. Equipo de Atención Primaria Vallobín-la Florida. Oviedo. Asturias; (4) Médico de familia. Equipo de Atención Primaria Burgos Rural Sur. Burgos; (5) Médico de familia. Equipo de Atención Primaria Casar. Cáceres; (6) Médico de familia. Equipo de Atención Primaria Sanjorge. Cáceres.

### 63/764. ¿Han cambiado los factores asociados a la utilización y las razones de consultas en Atención Primaria?

Autores: (1) García Pérez, R.; (2) Laurencio Luna, J.; (3) Gutiérrez Villar, M.; (3) Garrido Acero, I.

Centro de Trabajo: (1) Médico de Familia. Zona Centro. Badajoz; (2) Médico Residente 3er. Año de Medicina Familiar y Comunitaria. Badajoz; (3) Médico de Familia. Badajoz.

### 63/782. Resultados de las citologías realizadas dentro del proceso de prevención del cáncer de cérvix en nuestro centro de salud durante 2011.

Autores: Aguado Rivas, R.; Rico Azuaga, M.; Sánchez Durán, M.; Quesada Moraga, R.

Centro de Trabajo: Médico de Familia. Centro de Salud Almuñécar. Granada.

### 63/793. Paciente mayor, uso o abuso de benzodiazepinas?

Autores: (1) Álvarez Pérez, B.; (2) Porta Messeguer, I.; (1) Moreno Gutiérrez, S.; (2) Ivern Torras, L.; (2) Casas Innamorati, E.; (1) Abilla Lumbarres, A.

Centro de Trabajo: (1) Médico de Familia. Centro de Atención Primaria Magoria. Barcelona; (2) Enfermera. Centro de Atención Primaria Magoria. Barcelona.

### 63/794. ¿Aceptan los pacientes con EPOC grave la telemedicina?

Autores: (1) González Bejar, M.; (2) González Gamarra, A.; (3) Segrelles Calvo, G.; (4) Zamora García, E.; (5) Gémez Suarez, C.; (6) Ancochea Bermudez, J.

Centro de Trabajo: (1) Médico de Familia. Centro de Salud Montesa. Madrid; (2) Médico de Familia. Centro de Salud Goya. Madrid; (3) Médico Residente de Neumología. Hospital de la Princesa. Madrid; (4) Neumólogo. Hospital de la Princesa. Madrid; (5) Carbueros Médica. Madrid; (6) Jefe Servicio de Neumología. Hospital de la Princesa. Madrid.

### 63/834. Buenos días grupo, buenas noches tristeza. Grupo psicoeducativo como herramienta de mejora en la depresión.

Autores: (1) Hernández Ribera, M.; (1) Sanahuja Juncadella, J.; (2) Ayala Carreras, C.; (1) Pérez García, M.; (1) Bonvehí Nadeu, S.; (1) Descals Singla, E.

Centro de Trabajo: (1) Médico de Familia. Centro de Atención Primaria Manresa 2. Manresa. Barcelona; (2) Enfermera. Centro de Atención Primaria Manresa 2. Manresa. Barcelona.

### 63/835. Implicación del SUAP en el manejo del paciente EPOC: ¿qué opinan los médicos de equipo de Atención Primaria?

Autores: (1) Rodríguez Porres, M.; (2) Bonnardeaux Chadburn, C.; (3) Saiz Careaga, M.; (4) Martínez Pérez, M.; (5) Arenal Barquín, S.; (2) Alonso Renero, S.

Centro de Trabajo: (1) Médico de Familia. Centro de Salud Bajo Ansón. Ampuero. Cantabria; (2) Médico de Familia. Centro de Salud Zapatón. Torrelavega. Cantabria; (3) Médico de Familia. Centro de Salud Liébana. Potes. Cantabria; (4) Médico de Familia. Centro de Salud Dobra. Torrelavega. Cantabria; (5) Médico de Familia. Centro de Salud Saunces. Cantabria.

### 63/892. Así conseguimos la acreditación de nuestra Unidad de Gestión Clínica

Autores: (1) Alarcón Hidalgo, M.; (1) Molina Romero, C.; (1) Díaz Aranda, F.; (1) de la Rubia de Gracia, M.; (2) Rosa Chiquero, A.; (1) Piña Moreno, I.

Centro de Trabajo: (1) Médico de Familia. Centro de Salud Fuengirola-Oeste. Fuengirola. Málaga; (2) Jefa de grupo Administrativos. Centro de Salud Fuengirola-Oeste. Fuengirola. Málaga.

### 63/893. La ley 36/2006 de promoción de la autonomía personal y atención a las personal en situación de dependencia (lapad); un reto de atención integral en atención primaria.

Autores: (1) Mellado Caballero, M.; (2) Puerta Moreno, N.; (2) Navarrete González, L.; (2) Karaki, M.; (2) Mercadal Dalmau, A.; (2) Navazo Rodríguez, I.

Centro de Trabajo: (1) Trabajadora Social. Centre d'Atenció Primària Mútua Rubí. Rubí. Barcelona; (2) Médico de Familia. Centre d'Atenció Primària Mútua Rubí. Rubí. Barcelona.

### 63/908. Adolescentes en Internet

Autores: (1) Saiz Aguelo, F.; (2) Anadón González, M.; (3) Losilla Casanova, A.; (4) Salvadó Juncosa, O.; (3) Jiménez Salas, M.; (5) Sabaté Lissner, D.

Centro de Trabajo: (1) Médico de Familia . Centro de Atención Primaria Maria Fortuny. Reus. Tarragona; (2) Médico de Familia. Centro de Atención Primaria Sant Pere. Reus. Tarragona; (3) Médico de Familia. Centro de Atención Primaria Llibertat. Reus. Tarragona; (4) Médico Pediatra. Centro de Atención Primaria Llibertat. Reus. Tarragona; (5) Enfermero. Centro de Atención Primaria Sant Pere. Reus. Tarragona.

### 63/910. Estudio de la calidad de la historia clínica de derivación desde los servicios de urgencias de Atención Primaria a urgencias hospitalarias

Autores: (1) Escobar Álvaro, L.; (1) Jiménez González, J.; (2) Peláez Ballesta, A.; (3) Quesada Costilla, M.; (4) García Castañeda, E.; (5) Úbeda Fernández, M.

Centro de Trabajo: (1) Médico de Familia. Servicio de Urgencias. Hospital Rafael Méndez. Lorca. Murcia; (2) Médico Residente de Medicina Interna. Hospital Rafael Méndez. Lorca. Murcia; (3) Médico de Familia. Centro de Salud Lorca Sur. Lorca. Murcia; (4) Servicio de Dirección. Hospital Rafael Méndez. Lorca. Murcia; (5) Servicio de Dirección. Hospital Rafael Méndez. Lorca. Murcia.

### 63/915. Evaluación de la atención realizada por los Equipos de Atención Primaria de la patología ordinaria y la propia de una catástrofe real .

Autores: (1) Quesadilla Costilla, M.; (2) Jiménez González, J.; (1) Navas Pleguezuelos, M.; (3) Úbeda Costela, M.; (1) Campoy Soto, D.; (2) Escobar Álvaro, L.

Centro de Trabajo: (1) Médico de Familia. Centro de Salud Lorca Sur. Lorca. Murcia; (2) Médico de Familia. Servicio de Urgencias. Hospital Rafael Méndez. Lorca. Murcia; (3) Médico de Familia. Centro de Salud San Diego. Lorca. Murcia.

### 63/918. Varones y Mujeres usan por igual Internet?

Autores: (1) Saiz Aguelo, F.; (2) Anadón González, M.; (3) Losilla Casaova, A.; (4) Salvadó Juncosa, O.; (3) Jiménez Salas, M.; (5) Sabaté Lissner, D.

Centro de Trabajo: (1) Médico de Familia. Centro de Atención Primaria Maria Fortuny. Reus. Tarragona; (2) Médico de Familia. Centro de Atención Primaria de Sant Pere. Reus. Tarragona; (3) Médico de Familia. Centro de Atención Primaria Llibertat. Reus. Tarragona; (4) Médico Pediatra. Centro de Atención Primaria Llibertat. Reus. Tarragona; (5) Enfermero Centro de Atención Primaria Sant Pere. Reus. Tarragona.

### 63/926. Estudio de adecuación del tratamiento en pacientes diagnosticados de dislipemia e hipertensión según protocolos de la Comunidad Autónoma de Madrid (CAM)

Autores: (1) García Vallejo, O.; (1) Pereda Arregui, E.; (1) García Lerín, A.; (2) Martín Herruzo, A.; (3) Cerrada Machuca, M.; (4) Gallego Ruiz, A.

Centro de Trabajo: (1) Médico de familia. Centro de Salud Los Almendrales. Madrid; (2) Médico de familia. Centro de Salud Espinillo. Madrid; (3) Médico de familia. Centro de Salud Miguel de Cervantes. Alcala de Henares. Madrid; (4) Médico de familia. Centro de Salud Monterozas. Las Rozas. Madrid.

### 63/932. Atención sanitaria de un puesto de campaña durante la clausura de un hospital evacuado tras una catástrofe real.

Autores: (1) Jiménez González, J.; (1) Escobar Álvaro, L.; (2) Quesada Costilla, M.; (2) Navas Pleguezuelos, M.; (1) Belda Palazón, M.

Centro de Trabajo: (1) Médico de Familia. Servicio de Urgencias. Hospital Rafael Méndez. Lorca. Murcia; (2) Médico de Familia. Centro de Salud Lorca Sur. Lorca. Murcia.

### 63/955. Prevalencia, diagnóstico y tratamiento de los esguinces en la temporada del invierno en Sierra Nevada

Autores: (1) Guiote Torres, A.; (2) Ortiz Comino, R.; (3) Morales Rincon, S.; (3) Vasco Roa, T.; (3) Fernández Isla, L.; (4) García García, M.

Centro de Trabajo: (1) Médico de Familia. Centro de Salud La Caleta. Granada; (2) Médico Residente de Medicina de familia Neumología. Granada; (3) Médico Residente de Medicina de familia . Centro de Salud La Caleta. Granada; (4) Enfermera. Centro de Salud La Caleta. Granada.

### 63/958. Trayectoria de los pacientes con diagnóstico de Fractura en un centro de urgencias extrahospitalarias con relación especial con el deporte.

Autores: (1) Guiote Torres, A.; (2) García García, M.; (3) Morales Rincon, S.; (1) Ramos Navas Parejo, J.; (3) Fernández Isla, L.; (3) Vasco Roa, T.

Centro de Trabajo: (1) Médico de Familia. Centro de Salud La Caleta. Granada; (2) Enfermera. Distrito Sanitario Granada; (3) Médico Residente de Medicina de familia . Centro de Salud La Caleta. Granada.

### 63/966. ¿Qué opinan los médicos SUAP de su implicación en el manejo del paciente con EPOC?

Autores: (1) Bonnardeaux Chadburn, C.; (2) Rodríguez Porres, M.; (3) Saiz Careaga, M.; (4) Arenal Barquin, S.; (1) Martínez Pérez, M.; (1) Hernández Úrculo, J.

Centro de Trabajo: (1) Médico de Familia. Centro de Salud Zapatón. Torrelavega. Cantabria; (2) Médico de Familia. Centro de Salud Ampuero. Cantabria; (3) Médico de Familia. Centro de Salud Potes. Cantabria; (4) Médico de Familia. Centro de Salud Suances. Cantabria.

### 63/971. Un primer paso en el despistaje de la EPOCL: COPD-6

Autores: (1) Saiz Careaga, M.; (2) Rodríguez Pores, M.; (3) Bonnardeaux Chadbrun, C.; (4) Arenal Barquin, S.; (5) Martínez Pérez, M.

Centro de Trabajo: (1) Médico de Familia. Centro de Salud Lébara. Potes. Cantabria; (2) Médico de Familia. Centro de Salud. Ampuero. Cantabria;

(3) Médico de Familia. Centro de Salud Zapatón. Torrelavega. Cantabria; (4) Médico de Familia. Centro de Salud Suances. Cantabria; (5) Médico de Familia. Centro de Salud Zapatón. Torrelavega.

### 63/994. Control de la tensión arterial en pacientes hipertensos de bajo riesgo cardiovascular en una consulta de atención primaria.

Autores: (1) Sanz González, M.; (1) Gutiérrez López, M.; (1) Rodríguez Farningham, A.; (1) Agudo Retuerto, M.; (1) Fernández Cuadrado, I.; (2) Gil Gil, I.

Centro de Trabajo: (1) Médico de Familia. Centro de Salud Las Margaritas Getafe. Madrid; (2) Médico de Familia. Centro de Atención Primaria de Viella. Lleida.

### 63/1009. Automedida de presión arterial y conocimiento de los valores deseables de presión arterial en hipertensos con riesgo muy elevado

Autores: (1) Rama Martínez, T.; (2) Beato Fernández, P.; (3) Alcolea García, R.; (4) López-Marina, V.; (5) Pizarro Romero, G.; (1) Rodó Bernadó, R.

Centro de Trabajo: (1) Médico de Familia. Centro de Atención Primaria El Masnou. Barcelona; (2) Médico de familia. Consultori Barri Cotet. Premià. Barcelona; (3) Médico de Familia. Centro de Atención Primaria Besòs. Barcelona; (4) Médico de Familia. Centro de Atención Primaria Piera. Barcelona; (5) Médico de Familia. Centro de Atención Primaria Lleià. Badalona. Barcelona.

### 63/1022. ¿Sabe usted que es un ictus?

Autores: (1) Rama Martínez, T.; (2) Dalfó Pibernat, A.; (3) Beato Fernández, P.; (1) Rodó Bernadó, R.; (2) Pérez Cáceres, V.; (2) Monleón Durán, M.

Centro de Trabajo: (1) Médico de Familia. Centro de Atención Primaria El Masnou. Barcelona; (2) Enfermera. Centro de Atención Primaria El Masnou. Barcelona; (3) Médico de Familia. Consultori Barri Cotet. Premià. Barcelona.

### 63/1044. Intervención multidisciplinar y multisectorial en mujer de edad avanzada alcoholizada y su hijo con trastorno invasivo del desarrollo. Gestión de crónicos en atención primaria

Autores: (1) Fonseca Martins Leite, R.; (2) Simão Aiex, M.; (3) Duayer, M.; (4) Portela, V.; (5) Simão Aiex, L.

Centro de Trabajo: (1) Psiquiatra Supervisor salud mental. OS Santa Catarina. São Paulo. Brasil; (2) Trabajadora Social. Supervisora del servicio



social. OS Santa Catarina. São Paulo. Brasil; (3) Médico Supervisora Atención Primaria. OS Santa Catarina. São Paulo. Brasil; (4) Supervisora Equipo Multidisciplinar en Atención Primaria. OS Santa Catarina. São Paulo. Brasil.; (5) Médico Residente Medicina de Familia y Comunitaria. Centro de Salud El Valle. Jaén

### 63/1046. ¿Cómo son nuestros pacientes no presentados?

Autores: (1) Corrionero Soto, C.; (2) Llosa Cespedes, J.; (2) Garcia Charle, A.

Centro de Trabajo: (1) Médica de familia. Centro de Salud Vila. Eivissa. Islas Baleares; (2) Médico de familia. Centro de Salud Santa Eulalia del Río. Islas Baleares.

### 63/1065. Análisis del cupo de medicina de familia de un consultorio periférico.

Autores: (1) González Martín, C.; (2) Expósito Trujillo, E.; (3) Fariña Pacheco, S.

Centro de Trabajo: (1) Médico de Familia. Centro de Atención Primaria Barroso. La Orotava. Santa Cruz de Tenerife; (2) Médico Residente de Medicina de familia. Centro de Atención Primaria Barroso. La Orotava. Santa Cruz de Tenerife; (3) Médico de Familia. Centro de Atención Primaria El Tanque. Icod de los Vinos. Santa Cruz de Tenerife.

### 63/1072. ¿Utilizamos betabloqueantes en los pacientes EPOC con insuficiencia cardiaca?

Autores: (1) Cora Bardeci, J.; (2) Iturralde Iriso, J.; (3) Amiano Arregui, M.; (3) Barrios Nuñez, B.; (2) Lasso de la Vega Martínez, M.; (4) Noriega Bosch, C.

Centro de Trabajo: (1) Médico de Familia. Centro de Salud Aaramaga. Vitoria-Gasteiz; (2) Médico de Familia. Centro de Salud Casco viejo. Vitoria-Gasteiz; (3) Médico de Familia. Centro de Salud San Martin. Vitoria-Gasteiz; (4) Médico de Familia. Centro de Salud la Habana. Vitoria-Gasteiz.

### 63/1073. ¿Que opinan las mujeres españolas acerca de la necesidad de realizarse exploraciones ginecológicas?

Autores: (1) Ramirez Puerta, D.; (2) Iturralde Iriso, J.; (3) Redondo Marguello, E.; (4) de Santiago Nocito, A.; (5) Vazquez Castro, J.; (6) Rodríguez Aguirre, J.

Centro de Trabajo: (1) Médico de familia. Centro de Salud Los Fresnos. Torrejón de Ardoz.; (2) Médico de Familia. Centro de Salud Casco

viejo. Vitoria-Gasteiz; (3) Médico de familia. Centro de Salud Internacional. Madrid Salud.; (4) Médico de Familia. Centro de Salud Cogolludo. Guadalajara.; (5) Médico de familia. Centro de Salud Estrecho de Corea, Madrid; (6) Médico de Familia. Centro de Salud de Santa Fe. Granada.

### 63/1079. Dactiitis la importancia del diagnóstico diferencial

Autores: (1) Sagredo Pérez, J.; (2) Muñoz Moreno, M.; (2) Congiu, E.; (1) Zufía García, F.; (3) Maria Tablado, M.; (4) Montejo Martínez, C.

Centro de Trabajo: (1) Médico de Familia. Centro de Salud Los Rosales. Madrid; (2) Médico Residente de Medicina de familia. Centro de Salud Los Rosales. Madrid; (3) Médico de Familia. Consultorio Perales del Rio. Madrid; (4) Médico de Familia. Centro de Salud Canillejas. Madrid.

### 63/1088. Propuesta técnica-garantía de efectividad del trabajo social

Autores: (1) Simão Aiex, M.; (2) Simão Aiex, L.

Centro de Trabajo: (1) Trabajadora social. Supervisora servicio social. OS Santa Catarina. Sao paulo. (2) Médico Residente Medicina de Familia y Comunitaria. Centro de Salud El Valle. Jaén

### 63/1089. Impacto del servicio de atención al usuario en una institución pública urbana

Autores: (1) Simão Aiex, M.; (2) Simão Aiex, L.

Centro de Trabajo: (1) Trabajadora social. Supervisora servicio social. OS Santa Catarina. Sao paulo. (2) Médico Residente Medicina de Familia y Comunitaria. Centro de Salud El Valle. Jaén

### 63/1091. Incidencia de eventos cardiovasculares en la cohorte poblacional de la fase II de estudio ARTPER

Autores: (1) López Rodríguez, B.; (1) Alegre Basagaña, J.; (2) Viózquez Meya, M.; (3) Ingla Mas, J.; (1) Alzamora Sas, M.; (1) Forés Raurell, R.

Centro de Trabajo: (1) Médico de Familia. Area Básica de Salud-4 Santa Coloma de Gramenet. Barcelona; (2) Médico de Familia. Area Básica de Salud-3 Santa Coloma de Gramenet. Barcelona; (3) Médico de Familia. Area Básica de Salud-2 Santa Coloma de Gramenet. Barcelona.

### 63/1094. Valoración funcional de pacientes con artrosis de rodilla y cadera mediante el test Timed Up & Go

Autores: (1) Garcés Puentes, M.; (2) Bernad Pineda, M.; (3) Monteagudo Ruiz, G.

Centro de Trabajo: (1) Investigación Clínica. Máster en MBE/SIGEMED. Madrid; (2) Médico. Adjunto de Reumatología. Hospital Universitario La Paz. Madrid; (3) Farmacéutica. Depto. Médico de Laboratorios Farmacéuticos Rovi. Madrid.

### 63/1115. Tratamiento con Dispositivos de Avance Mandibular en pacientes con Trastornos Respiratorios del Sueño: Valoración 3D

Autores: (1) Mayoral Sanz, P.; (2) Ramirez Parrondo, R.; (3) Garcia Borreguero, D.; (4) Simón Blas, J.

Centro de Trabajo: (1) Ortodoncista. Instituto Investigaciones del Sueño. Madrid.; (2) Médico de Familia. Clínica Universitaria de Navarra. Madrid.; (3) Neurólogo. Medicina del Sueño. Madrid.; (4) Odontólogo. Medicina del Sueño. Bilbao. País Vasco.

### 63/1124. Estudio comparativo del control tensional en pacientes hipertensos en el año 2000 y el 2011

Autores: (1) Cobaleda Polo, J.; (2) González Moreno, M.; (2) Gragera Vara, M.; (3) Luengo Montes, R.; (3) Del Viejo Escolar, M.; (3) Hernández Rivera, T.

Centro de Trabajo: (1) Médico de Familia. Centro de Salud Ciudad Jardín. Badajoz.; (2) Médico de Familia. Badajoz.; (3) Enfermera. Badajoz.

### 63/1127. Manejo de la depresión en nuestras consultas de Atención Primaria.-

Autores: (1) Ruiz Macho, M.; (2) Mediavilla Tris, G.; (3) Sabando Carranza, A.; (4) Rodríguez Fernández, A.; (5) Martínez Gorostiaga, J.; (6) López de Uralde Pérez de Albeniz, E.

Centro de Trabajo: (1) Médico de Familia. Centro de Salud Lakua-Arriaga. Vitoria. Álava.; (2) Médico de Familia. Centro de Salud Arambizcarra I. Vitoria. Álava.; (3) Médico de Familia. Centro de Salud Zaramaga. Vitoria. Álava.; (4) Médico de Familia. Centro de Salud Olaguibel. Vitoria. Álava.; (5) Farmacéutico. Comarca Araba. Vitoria. Álava.; (6) Médico Residente de Medicina de familia . Centro de Salud Casco Viejo. Vitoria. Álava.

### 63/1136. Reagudizaciones en epoc: ¿son todas las que están?

Autores: (1) González Rodríguez, A.; (2) Gilsanz Aguilera, N.; (3) Morales Rueda, A.

Centro de Trabajo: (1) Médico de Familia. Unidad de Gestión Clínica Churriana. Málaga.; (2) Médico de Familia. Unidad de Gestión Clínica Las Lagunas. Mijas Costa. Málaga.; (3) Enfermería. Unidad de Gestión Clínica Las Lagunas. Mijas Costa. Málaga.

### 63/1138. Psiquiatría en Atención Primaria: ¿lo hacemos bien?

Autores: (1) Gilsanz Aguilera, N.; (2) Gonzalez Rodríguez, A.; (3) Cuenca Morillo, M.

Centro de Trabajo: (1) Médico de Familia. Unidad de Gestión Clínica Las Lagunas. Mijas Costa. Málaga.; (2) Médico de Familia. Unidad de Gestión Clínica Churriana. Málaga.; (3) Enfermería. Unidad de Gestión Clínica Las Lagunas. Mijas Costa. Málaga.

### 63/1150. Tratamiento extrahospitalario avanzado con cpap: su derecho y nuestro deber

Autores: (1) Gilsanz Aguilera, N.; (2) Morales Rueda, A.; (3) Cuenca Morillo, M.; (4) Plaza Moreno, F.; (5) Valencia Alvarado, A.; (6) Durán Garcia, M.

Centro de Trabajo: (1) Médico de Familia. Unidsad de Gestión Clínica Las Lagunas. Mijas Costa. Málaga; (2) Enfermería. Unidsad de Gestión Clínica Las Lagunas. Mijas Costa. Málaga; (3) Enfermería. Unidsad de Gestión Clínica Las Lagunas. Mijas Costa. Málaga; (4) Médico de familia. Coordinador de urgencias distrito costa del sol. Mijas Costa. Málaga; (5) Médico de Familia. Unidsad de Gestión Clínica La Cala de Mijas. Mijas Costa. Málaga; (6) Médico de Familia. Unidsad de Gestión Clínica Las Lagunas. Mijas Costa. Málaga.

### 63/1152. Interacciones farmacológicas de nuestros incapacitados con tratamiento de anticoagulación oral, una realidad

Autores: (1) González Rodríguez, A.; (2) Morales Rueda, A.; (2) Cuenca Morillo, C.; (3) Gilsanz Aguilera, N.; (2) Moll Gómez, J.; (4) Durán Garcia, M.

Centro de Trabajo: (1) Médico de Familia. Unidsad de Gestión Clínica Churriana. Málaga; (2) Enfermería. Unidad de Gestión Clínica Las Lagunas. Mijas Costa. Málaga; (3) Médico de Familia. Unidad de Gestión Clínica Las Lagunas. Mijas Costa. Málaga; (4) Médico de Familia. Unidad de Gestión Clínica Las Lagunas. Mijas Costa. Málaga.

### 63/1180. ¿Qué siente un fumador cuando intenta dejar el tabaco?

Autores: (1) Ibañes Jalón, E.; (1) Repiso Gento, I.; (1) Gómez Arranz, A.; (1) De la Cal de la Fuente, A.; (2) Fernández Alonso, C.; (3) Salado García, T.

Centro de Trabajo: (1) Médico de Familia. Centro de Salud Casa del Barco. Área Oeste de Valladolid.; (2) Médico de Familia. Gerencia Regionateresal de Salud de Castilla y León.; (3) Médico de Familia. SACYL.

### 63/1199. Espirometrías en Cantabria, ¿son ahora más fiables?

Autores: (1) Viejo Casas, A.; (2) Almaraz García, M.

Centro de Trabajo: (1) Médico de familia. Servicio Cantabro de Salud. Santander. Cantabria; (2) Médico de familia. Centro de Salud. Puebla de Sanabria. Zamora.

### 63/1229. Implantación de una nueva tecnología de la información y comunicación interniveles (Teledermatología).

Autores: (1) Burgos Díez, C.; (2) Hidalgo Martín, S.; (2) Xanthopoulou, G.; (3) Martín Urda, M.; (4) Vázquez Morales, N.; (5) Burgos Díez, P.

Centro de Trabajo: (1) Médico de Familia. Centro de Salud Apenins. Badalona; (2) Médico Residente de Medicina Familiar y Comunitaria. Centro de Salud Apenins. Badalona; (3) Dermatóloga. Hospital Municipal de Badalona. Badalona; (4) Médico de Familia. Centro de Salud Progres Raval. Badalona; (5) Médico de Trabajo. Hospital Río Hortega. Valladolid.

### 63/1230. Capacidad Cognitiva en diabetes mellitus tipo 2 por Déficit de Vitamina B12 en pacientes en tratamiento asociado de Metformina con Inhibidores de la bomba de protones

Autores: Mur de Frenne, L.; Aguaron Casorran, P.; Ramos Gil, E.; Navarro Aznarez, G.; Molinos Zapater, R.; Catalan Sesma, L.

Centro de Trabajo: Médico de Familia. Centro de Salud Parque Roma. Zaragoza.

### 63/1231. Desarrollo clínico de un nuevo test no-invasivo para el diagnóstico de la hipolactasia utilizando 4-galactosil-xilosa (GAXILOSA)

Autores: (1) Hermida Díaz, C.; (2) Martín Rodríguez, I.; (1) Martínez-Costa Pérez, O.; (3) Solera García, J.; (4) Codoceo Alquinta, R.; (1) Aragón Reyes, J.

Centro de Trabajo: (1) Departamento de Bioquímica e Instituto de Investigaciones Biomédicas Alberto Sols. UAM-CSIC, Facultad de Medicina. Universidad Autónoma de Madrid. Madrid; (2) Departamento de Estadística. Chiltern International Spain SA Madrid; (3) Instituto de Genética Médica y Molecular, Hospital Universitario La Paz, Madrid; (4) Servicio de Bioquímica, Sección de Gastroenterología y Nutrición, Hospital La Paz, Madrid

## Residente- Comunicación Póster

### 63/4. Prevalencia de la fractura osteoporótica en tobillo y/o pie en atención primaria

Autores: (1) Sierra Martínez, I.; (2) Sierra Martínez, L.; (3) Martínez Fuerte, R.

Centro de Trabajo: (1) Traumatólogo. Hospital Medina del Campo. Valladolid; (2) Médico Residente de Medicina Familiar y Comunitaria. Centro de Salud Gamazo. Valladolid; (3) Médico de Familia. Hospital Medina del Campo. Valladolid.

### 63/6. Desayuno saludable y diabetes tipo 2

Autores: (1) Sierra Martínez, L.; (2) Martínez Fuerte, R.

Centro de Trabajo: (1) Médico Residente de Medicina Familiar y Comunitaria. Centro de Salud Gamazo. Valladolid; (2) Médico de Familia. Hospital Medina del Campo. Valladolid.

### 63/16. Adherencia terapéutica de pacientes con dolor artrósico crónico y diabetes tipo 2 controlados en consulta de atención primaria y/o especializada de traumatología.

Autores: (1) Sierra Martínez, I.; (2) Sierra Martínez, L.; (3) Martínez Fuerte, R.

Centro de Trabajo: (1) Médico Traumatólogo. Hospital Medina del Campo. Valladolid; (2) Médico Residente de Medicina Familiar y Comunitaria. Hospital Medina del Campo. Valladolid; (3) Médico de Familia. Hospital Medina del Campo. Valladolid.

### 63/100. LOS GENERICOS: Opinión de los residentes de MFYC.

Autores: (1) Morales Hernández, K.; (1) Henríquez Adames, P.; (1) Cordovilla Moreno, A.; (1) Noblía Gamba, L.; (2) Alcaraz Rivas, J.; (1) Molina Martínez, P.

Centro de Trabajo: (1) Médico Residente de 2º año de Medicina Familiar y Comunitaria. Hospital Universitario Santa Lucía. Cartagena. Murcia.; (2) Médico Residente de 2º año de Medicina Familiar y Comunitaria. Hospital General Universitario Los Arcos del Mar Menor. Cartagena. Murcia.

### 63/108. Fractura de cadera en pacientes con demencia senil

Autores: (1) Sierra Martínez, I.; (2) Sierra Martínez, L.; (3) Martínez Fuerte, R.

Centro de Trabajo: (1) Médico Especialista de Cirugía Ortopédica y Traumatológica. Hospital de Medina del Campo. Valladolid; (2) Médico Residente de Medicina Familiar y Comunitaria. Centro de Salud Gamazo. Valladolid; (3) Médico de Familia. Centro de Salud Pilarica. Valladolid.

### 63/129. Enfermedad crónica y enfermo crónico

Autores: (1) Garmendia Rufo, I.; (1) Chueca Bolaños, M.; (2) Rubio Arribas, V.; (2) Arriaga Goirizelaia, L.; (2) Fernández Otaolea, K.; (3) Sánchez Fernández, M.

Centro de Trabajo: (1) Médico Residente de Medicina Familiar y Comunitaria. Centro de Salud de Dumboa. Irún. Guipúzcoa; (2) Médico de Familia. Centro de Salud de Irún Centro. Irún. Guipúzcoa; (3) Médico Residente de Medicina Familiar y Comunitaria. Centro de Salud de Irún Centro. Irún. Guipúzcoa.

### 63/131. Retinopatía Diabética en pacientes controlados en Atención Primaria

Autores: (1) Sierra Martínez, L.; (2) Martínez Fuerte, R.

Centro de Trabajo: (1) Médico Residente de Medicina Familiar y Comunitaria. Centro de Salud Gamazo. Valladolid; (2) Médico de Atención Primaria. Centro de salud Pilarica. Valladolid.

### 63/136. Fracturas en Adolescentes controlados en Atención Primaria y/o Cirugía Ortopédica y Traumatológica

Autores: (1) Sierra Martínez, I.; (2) Sierra Martínez, L.; (3) Martínez Fuerte, R.

Centro de Trabajo: (1) Traumatólogo. Hospital Medina del Campo. Valladolid; (2) Médico Residente de Medicina Familiar y Comunitaria. Centro de Salud Gamazo. Valladolid; (3) Médico de Atención Primaria. Centro de Salud Pilarica. Valladolid.

### 63/150. Cardiopatía Isquémica y Diabetes Mellitus tipo 2

Autores: (1) Sierra Martínez, L.; (2) Martínez Fuerte, R.

Centro de Trabajo: (1) Médico Residente de Medicina Familiar y Comunitaria. Centro de Salud Gamazo. Valladolid; (2) Médico de Atención Primaria. Centro de Salud Pilarica. Valladolid.

### 63/151. Ictus Y Diabetes Mellitus tipo 2

Autores: (1) Sierra Martínez, L.; (2) Martínez Fuerte, R.

Centro de Trabajo: (1) Médico Residente de Medicina Familiar y Comunitaria. Centro de Salud Gamazo. Valladolid; (2) Médico de Atención Primaria. Centro de Salud Pilarica. Valladolid.

### 63/174. Prevalencia de Retinopatía en pacientes diabéticos Saharuis

Autores: (1) Fernández Tamargo, F.; (2) Braña Coto, J.; (3) Menéndez García, M.; (3) Cortés Velarde, A.; (3) Fuentes Vigil, J.; (3) Fernández Rodríguez, P.

Centro de Trabajo: (1) Médico Residente de 4º año de Medicina Familiar y Comunitaria. Langreo. Asturias; (2) Médico de Familia. Centro de Salud de la Felguera. Langreo. Asturias; (3) Médico de Familia. Área VIII del Principado de Asturias. Langreo. Asturias.

### 63/231. Intoxicaciones Agudas en un Área de Salud.

Autores: (1) González Navarro, M.; (2) Poveda Siles, S.; (3) Martínez Peláez, E.; (3) Martínez Cifuentes, C.; (3) Lorenzo Román, M.; (3) Baena Baena, C.

Centro de Trabajo: (1) Médica de Familia. Servicio de Urgencias. Hospital Virgen del Castillo. Yecla. Murcia.; (2) Médico de Familia. Centro de Salud de Jumilla. Jumilla. Murcia.; (3) Médico Residente de Medicina Familiar y Comunitaria. Centro de Salud Mariano Yago. Yecla. Murcia.

### 63/246. Calidad en las Intoxicaciones Agudas de los Pacientes Menores de 14 años.

Autores: (1) González Navarro, M.; (2) Poveda Siles, S.; (3) Martínez Cifuentes, C.; (3) Martínez Peláez, E.; (3) Martínez García, G.; (3) Lorenzo Román, M.

Centro de Trabajo: (1) Médico de Familia. Servicio de Urgencias Hospital Virgen del Castillo. Yecla. Área V. Murcia; (2) Médico de Familia. Centro de Salud de Jumilla. Jumilla. Área V. Murcia.; (3) Médico Residente de Medicina Familiar y Comunitaria. Centro de Salud Mariano Yago. Yecla. Área V. Murcia.

### 63/249. Manejo de las Infecciones de las Vías Urinarias en un Área de Salud.

Autores: (1) González Navarro, M.; (2) Poveda Siles, S.; (3) Baena Baena, C.; (3) de Oleo Vasquez, J.; (3) Lorenzo Román, M.; (3) Martínez Peláez, E.

Centro de Trabajo: (1) Médico de Familia. Hospital Virgen del Castillo. Servicio de Urgencias. Yecla. Área V. Murcia; (2) Médico de Familia. Centro de Salud de Jumilla. Jumilla. Área V. Murcia.; (3) Médico Residente de Medicina Familiar y Comunitaria. Centro de Salud Mariano Yago. Yecla. Área V. Murcia.

### 63/252. Antibioterapia Empírica en las Infecciones de las Vías urinarias

Autores: (1) González Navarro, M.; (2) Poveda Siles, S.; (3) de Oleo Vasquez, J.; (3) Baena Baena, C.; (3) Lorenzo Román, M.; (3) Martínez Cifuentes, C.

Centro de Trabajo: (1) Médico de Familia. Servicio de Urgencias. Hospital Virgen del Castillo. Yecla. Área V. Murcia.; (2) Médico de Familia. Centro de Salud de Jumilla. Jumilla. Área V. Murcia.; (3) Médico Residente de Medicina Familiar y Comunitaria. Centro de Salud Mariano Yago. Yecla. Área V. Murcia.

### 63/314. Análisis de las principales causas de derivación de atención primaria al servicio de neurología del Hospital Universitario de Santa Lucía - Cartagena.

Autores: (1) Henríquez Adames, P.; (2) Roldán Molina, D.; (3) Belén Montero, J.; (1) Checa Soriano, A.; (1) Cordovilla Moreno, A.; (1) Gutiérrez Avilés, M.

Centro de Trabajo: (1) Médico Residente de Medicina Familiar y Comunitaria. Centro de Salud Isaac Peral. Cartagena. Murcia; (2) Médico Residente de Medicina Familiar y Comunitaria. Centro de Salud El Algar. Cartagena. Murcia; (3) Médico Residente de Medicina Familiar y Comunitaria. Centro de Salud San Antonio. Cartagena. Murcia.

### 63/323. Control de Diabetes Mellitus tipo 1 cuando coexisten otras patologías autoinmunes en la infancia

Autores: Castuera Esteban, M.; Martínez González, C.; García Caballero, M.

Centro de Trabajo: Médico de Familia. Centro Salud San Antonio. Cáceres. Cáceres.

### 63/353. Valoración nutricional de la población anciana de la zona básica de San Juan (Pamplona)?

Autores: (1) Oscáriz Ojer, M.; (1) Dronza Prados, M.; (2) Aldaz Herce, P.; (2) Garcés Dúcar, M.

Centro de Trabajo: (1) Médico Residente de Medicina Familiar y Comunitaria. Centro de Salud San Juan. Navarra; (2) Médico de Familia. Centro de Salud San Juan. Navarra.

### 63/357. ¿Para qué utilizan Internet los usuarios de atención primaria?

Autores: Mamini, F.; Bernad Vallés, M.; Pappaterra Domínguez, L.; Corbacho Cambero, I.; Rodríguez Morosoli, M.; Hermida Burbano, T.

Centro de Trabajo: Médico Residente de Medicina Familiar y Comunitaria. Centro de Salud San Juan. Salamanca.

### 63/358. Consideraciones sobre la exposición ambiental al humo del tabaco.

Autores: Mamini, F.; Torrecilla García, M.; Plaza Martín, D.; Rodríguez Morosoli, M.; Pascual Corchero, C.; Rodríguez Fariña, V.

Centro de Trabajo: Médico Residente de Medicina Familiar y Comunitaria. Centro de Salud San Juan. Salamanca.

### 63/377. Evaluación Geriátrica en Mayores de 85 años no domiciliarios.

Autores: (1) Pavel, A.; (2) Yuste Botey, M.; (2) Enguix i Cugat, J.; (3) Cruz Gutiérrez, M.; (2) Sánchez Ibarra, O.; (1) Moriano Palomino, L.

Centro de Trabajo: (1) Médico Residente de Medicina Familiar y Comunitaria. Centro de Atención Primaria Trinitat Vella. Barcelona; (2) Médico de Familia. Centro de Atención Primaria Trinitat Vella. Barcelona; (3) Estudiante Medicina. Universidad Autónoma de Barcelona.

63/397. Revisión de Casos de Intoxicación Aguda en el servicio de Urgencias del Hospital Universitario del Río Hortega. Año 2010

Autores: (1) Andrade Soto, M.; (2) Melero Broman, J.; (2) Del Amo Ramos, S.; (2) Rodríguez Carbajo, M.; (1) Delgado Alonso, L.; (3) Iban Ochoa, R.

Centro de Trabajo: (1) Médico Residente de 2º año de Medicina Familiar y Comunitaria. Centro de Salud Huerta del Rey. Valladolid; (2) Médico Residente 2º año de Medicina Familiar y Comunitaria. Centro de Salud Arturo Eyries. Valladolid; (3) Médico de Familia. Adjunto Urgencias. Hospital Universitario Río Hortega. Valladolid.

63/410. Prevalencia de Cáncer en C.S. Zaramaga

Autores: Grajales Sáenz, M.; Txurruka Ortega, K.; Cortes Martínez, M.; Sabando Carranza, J.; Calvo Carrasco, D.; Ibarra América, J.

Centro de Trabajo: Médico Residente de Medicina Familiar y Comunitaria. Hospital de Txagorritxu. Vitoria. Alava.

63/515. Volviendo a clase años después ¿qué sé de la diabetes mellitus?

Autores: (1) Blanco Torrecilla, C.; (1) Diamanti, M.; (2) Gargallo Bernad, C.; (2) Ordiz Suárez, H.; (3) Javierre Loris, M.; (3) Garcés San José, C.

Centro de Trabajo: (1) Médico de Familia. Centro de Salud Almozara. Zaragoza; (2) Médico de Familia. Centro de Salud Torrero-La Paz. Zaragoza; (3) Médico de Familia. Urgencias Hospital Universitario Miguel Servet. Zaragoza.

63/557. Glaucoma: fármacos que lo causan y/o exacerban.

Autores: (1) Rieger Reyes, C.; (2) Rubio Galán, F.

Centro de Trabajo: (1) Médico Residente de 2º año de Medicina Familiar y Comunitaria. Centro de Salud Torre Ramona. Zaragoza; (2) Médico de Familia. Centro de Salud Torre Ramona. Zaragoza.

63/559. ¿Es la cirugía del n. simpático torácico una opción terapéutica efectiva para los pacientes con hiperhidrosis palmar/axilar?

Autores: (1) Rieger Reyes, C.; (2) García Tirado, F.

Centro de Trabajo: (1) Médico Residente de 2º año de Medicina Familiar y Comunitaria. Centro de Salud Torre Ramona U.D.M.F y C. Sector II. Zaragoza; (2) Médico Especialista en Cirugía Torácica. Zaragoza.

63/595. Auditoría del proceso de cáncer de mama en Atención Primaria.

Autores: (1) González Blanco, V.; (2) Ruiz Moruno, F.

Centro de Trabajo: (1) Médico Residente de Medicina Familiar y Comunitaria. Centro de Salud Fuensanta. Córdoba; (2) Médico de Familia. Centro de Salud Fuensanta. Córdoba.

63/631. Adecuación del uso del test del aliento para *Helicobacter pylori* en un Centro de Atención Primaria. ¿Está correctamente indicado?

Autores: (1) González García, E.; (1) Cuadrench Solorzano, M.; (2) Ginesta Gil, J.; (2) González Cabré, M.; (3) Pujolriu Martí, T.; (2) Tobias Ferrer, J.

Centro de Trabajo: (1) Médico Residente de Medicina Familiar y Comunitaria. Centro de Atención Primaria Bages. Manresa. Barcelona; (2) Médico de Familia. Centro de Atención Primaria Bages. Manresa. Barcelona; (3) Enfermera. Centro de Atención Primaria Bages. Manresa. Barcelona.

63/663. Valoración de los criterios de identificación de medicación en población anciana en la zona básica de San Juan

Autores: (1) Aldaz Herce, P.; (2) Tainta Laspalas, M.; (2) De Julián Funcia, A.; (2) Oscariz Ojer, M.; (2) Dronda Prados, M.

Centro de Trabajo: (1) Médico de Familia. Centro de Salud San Juan. Pamplona. Navarra; (2) Médico Residente de Medicina Familiar y Comunitaria. Centro de Salud San Juan. Pamplona. Navarra.

63/736. Estudio descriptivo de la asistencia en un centro de urgencias extrahospitalarias relacionado con deportes de montaña.

Autores: (1) Morales Rincón, S.; (1) Guiote Torres, A.; (2) Ortíz Comino, R.; (3) García García, M.; (1) Vasco Roa, T.; (1) Fernández Isla, L.

Centro de Trabajo: (1) Médico Residente de Medicina Familiar y Comunitaria. Centro de salud La Caleta. Granada; (2) Médico Residente de Neumología. Hospital Virgen de las Nieves. Centro de Salud La Caleta. Granada; (3) Enfermera. Dispositivo de Cuidados Críticos y de Urgencias Granada.

63/739. Adherencia Terapéutica en pacientes con Diabéticos tipo2 e Hipertensión Arterial controlados en Atención Primaria.

Autores: (1) Sierra Martínez, L.; (2) Martínez Fuerte, R.

Centro de Trabajo: (1) Médico Residente de Medicina Familiar y Comunitaria. Centro de Salud Gamazo. Valladolid; (2) Médico de Atención Primaria de Medicina Familiar y Comunitaria. Centro de Salud Pilarica. Valladolid.

63/742. Educación para la Salud en Atención Primaria a pacientes Diabéticos tipo 2 e Hipertensos para impulsar la Calidad de la Práctica Clínica.

Autores: (1) Sierra Martínez, L.; (2) Martínez Fuerte, R.

Centro de Trabajo: (1) Médico Residente de Medicina Familiar. Centro de Salud Gamazo. Valladolid; (2) Médico de Atención Primaria de Medicina Familiar y Comunitaria. Centro de Salud Pilarica. Valladolid.

63/763. Deshabitación tabáquica: eficacia de la terapia individual frente a la grupal.

Autores: (1) López Moreno, C.; (2) Fernández Muley, E.; (2) Sánchez Zambrano, M.; (3) Gómez Ortega, A.; (3) Gómez Ortega, G.; (4) Viciano Martínez, A.

Centro de Trabajo: (1) Médico Residente 3º año de Medicina Familiar y Comunitaria. Nueva Andalucía. Almería; (2) Enfermera. Nueva Andalucía. Almería; (3) Médico de Familia. Nueva Andalucía. Almería; (4) Médico Residente de 2º año de Medicina Familiar y Comunitaria. Nueva Andalucía. Almería.

63/784. Análisis descriptivo de las meningitis víricas y bacterianas del adulto en nuestro hospital.

Autores: (1) López García, P.; (2) López Moreno, C.; (3) Rivera Moya, A.; (4) Perea Rodríguez, A.; (4) Perea Rodríguez, C.; (5) Rico López, M.

Centro de Trabajo: (1) Médico de Familia. Centro de Salud La Cañada. Almería; (2) Médico de Familia. Centro de Salud. Nueva Andalucía. Almería; (3) Médico de Familia. Centro de Salud. Plaza de Toros. Almería; (4) Médico de Familia. Centro de Salud. Roquetas Sur. Almería; (5) Médico de Familia. Centro de Salud. Abla. Almería.

63/855. Valoración de intentos autolíticos de un área de salud.

Autores: (1) Vidal Gomara, A.; (2) Linares Morales, D.; (3) Visiedo Sánchez, S.; (4) Ruiz Martínez, D.; (5) Condón Abanto, A.; (6) García Noaín, J.

Centro de Trabajo: (1) Médico Residente de Medicina de Familia. Hospital Clínico Universitario. Centro de Salud Valdefierro. Zaragoza; (2) Médico Residente de Medicina de Familia. Hospital Clínico Universitario. Centro de Salud Miralbueno. Zaragoza; (3) Médico Residente de Medicina de Familia. Hospital Clínico Universitario. Centro de Salud Delicias Sur. Zaragoza; (4) Médico Residente de Medicina de Familia. Hospital Clínico Universitario. Centro de Salud Delicias Sur. Zaragoza; (5) Médico Residente de Medicina de Familia. Hospital Clínico Universitario. Centro de Salud Delicias Norte. Zaragoza; (6) Médico Internista. Hospital Clínico Universitario. Zaragoza.

63/940. Influencia de la situación reproductiva sobre la obesidad en mujeres de un área urbana

Autores: (1) Asensio Nieto, M.; (1) Casado García, E.; (1) Muñoz Hernández, I.; (2) Moreno Ancillo, A.; (3) Díaz Santaella, S.; (4) Irtuesta Reina, R.

Centro de Trabajo: (1) Médico Residente de Medicina Familiar y Comunitaria. Centro de Salud La Estación. Talavera de la Reina. Toledo; (2) Facultativo Especialista de Área. Alergia. Hospital Nuestra Señora del Prado. Talavera de la Reina. Toledo; (3) Facultativo Especialista de Área. Análisis Clínicos. Hospital Virgen de la Salud. Toledo; (4) Facultativo Especialista de Área Medicina Preventiva. Técnico de Salud Gerencia de Atención Primaria de Talavera de la Reina. Toledo.

63/946. Evaluación de la Calidad del Proceso EPOC en un Centro de Salud

Autores: (1) Fernández-Figares Montes, C.; (2) Vega Jiménez, M.; (3) López Ríos, C.; (4) Muñoz Galán, D.; (4) Bujalance Zafra, M.; (4) Domínguez Santaella, M.

Centro de Trabajo: (1) Médico Residente de Medicina Familiar y Comunitaria. Centro de Salud Victoria. Málaga.; (2) Médico Residente de Medicina Familiar y Comunitaria. Centro de Salud Victoria. Málaga; (3) Médico Residente de Medicina Familiar y Comunitaria. Centro de Salud Victoria. Málaga; (4) Médico de Familia. Centro de Salud Victoria. Málaga.

### 63/968. Efectividad de la Terapia grupal de ayuda al abandono del hábito tabáquico.

Autores: (1) Fernández-Figares Montes, C.; (1) Vega Jiménez, M.; (2) Fernández Vázquez, M.; (2) Román Cereto, M.; (3) Fernández Vargas, A.; (3) Ángel Maqueda, R.

Centro de Trabajo: (1) Médico Residente de Medicina Familiar y Comunitaria. Centro de Salud Victoria. Málaga; (2) Enfermera. Centro de Salud Victoria. Málaga; (3) Médico de Familia. Centro de Salud Victoria. Málaga.

### 63/972. Diabetes Tipo 2. Polimedicación en Atención Primaria.

Autores: (1) Cortés Martínez, M.; (1) Dos Santos Alencar, M.; (1) Gragales Sáenz, M.; (1) Sabando Carranza, J.; (1) Ibarra Amarica, J.; (2) Calvo Carrasco, D.

Centro de Trabajo: (1) Médico de Familia. Centro de Salud Zaramaga. Vitoria-Gasteiz. Álava; (2) Enfermera. Centro de Salud Zaramaga. Vitoria-Gasteiz. Álava.

### 63/973. Estudio descriptivo de la población con diabetes tipo 2 de un cupo de Atención Primaria

Autores: (1) Dos Santos Alencar, M.; (1) Cortés Martínez, M.; (1) Gragales Saenz, M.; (1) Sabando Carranza, J.; (1) Ibarra Amarica, J.; (2) Calvo Carrasco, D.

Centro de Trabajo: (1) Médico de Familia. Centro de Salud Zaramaga. Vitoria-Gasteiz. Álava; (2) Enfermera. Médico de Familia. Centro de Salud Zaramaga. Vitoria-Gasteiz. Álava.

### 63/1024. Factores de riesgo y densitometría ósea de los pacientes con tratamiento para la osteoporosis en un centro de Atención Primaria

Autores: (1) Velazco Ramón, H.; (1) Llorca Defior, M.; (2) Palacios Delgado, R.; (3) García Guerrero, M.; (3) Armenteros Rodríguez, R.; (2) Huertas Lucas, F.

Centro de Trabajo: (1) Médico Residente de Medicina Familiar y Comunitaria. Centro de Salud San Antón. Cartagena. Murcia; (2) Médico de Familia. Centro de Salud San Antón. Cartagena. Murcia; (3) Médico de Familia. Centro de Salud San Antón. Cartagena. Murcia.

### 63/1054. Impacto y Factores condicionantes de la actuación por Pediatras y Enfermeras de Pediatría en la Atención a la Salud Bucodental en la provincia de Pontevedra

Autores: (1) Justicia Grande, R.; (1) Fernández López, E.; (2) Del Villar Guerra, Y.; (3) Rodríguez-Ozores Sánchez, R.; (3) Lagarón Sanjurjo, C.; (4) Valls Durán, T.

Centro de Trabajo: (1) Médico Residente de 4º año de Medicina Familiar y Comunitaria. Centro de Salud Bolivia. Vigo. Pontevedra; (2) Médico Residente de 4º año de Medicina Familiar y Comunitaria. Centro de Salud Pintor Colmeiro. Vigo. Pontevedra; (3) Odontólogo. Unidad de Salud Bucodental Valmiñor. Gondomar. Vigo; (4) Pediatra. Centro de Salud Valmiñor. Gondomar. Pontevedra.

### 63/1083. Intentos autolíticos en pacientes con TLP

Autores: (1) Linares Morales, D.; (1) Vidal Gomara, A.; (1) Ruiz Martínez, D.; (1) Visedo Sánchez, S.; (1) Condón Abanto, A.; (2) García Noaín, A.

Centro de Trabajo: (1) Médico Residente de Medicina Familiar y Comunitaria. Centro de Salud Miralbueno. Zaragoza; (2) Médico Internista. Centro de Salud Miralbueno. Zaragoza.

### 63/1093. ¿Cómo se modifica la Autoeficacia tras la terapia grupal?

Autores: (1) Vega Jiménez, M.; (1) Fernández-Figares Montes, C.; (2) Ángel Maqueda, R.; (3) Infantes Ramos, R.; (1) Sánchez Linares, L.; (1) Vílchez Jaime, M.

Centro de Trabajo: (1) Médico Residente de Medicina Familiar y Comunitaria. Centro de Salud Victoria. Málaga; (2) Médico de Familia. Centro de Salud Victoria. Málaga; (3) Médico Adjunto de Urgencias. Hospital Regional Carlos Haya. Málaga.

### 63/1099. Importancia y necesidad de las pruebas de imagen en la labor diaria de la medicina de familia

Autores: (1) Laperal Martín, J.; (2) Gimeno Díaz, F.; (3) Martín García, I.; (4) Hernández Garrote, M.; (5) Ledesma Santiago, L.; (6) Blanco Hernández, R.

Centro de Trabajo: (1) Médico Residente de Medicina Familiar y Comunitaria. Centro de Salud Virgen de la Concha. Zamora; (2) Médico Residente de Medicina Familiar y Comunitaria. Centro de Salud Puerta Nueva. Zamora; (3) Adjunto Radiología Hospital Virgen de la



Concha. Zamora; (4) Médico de Familia. Centro de Salud Virgen de la Concha. Zamora; (5) Médico de Familia. Centro de Salud Puerta Nueva. Zamora; (6) Médico Residente Radiología Hospital Virgen de la Concha. Zamora.

### 63/1118. Población anticoagulada en un centro de salud urbano: características.

Autores: (1) Cantillo Gutiérrez, A.; (2) Gragera García, Y.; (3) Cayetano Cordero, R.; (4) Vagace Valero, J.; (2) Rangel Tarifa, M.

Centro de Trabajo: (1) Médico Residente de Medicina Familiar y Comunitaria. Centro de Salud San Roque. Badajoz.; (2) Licenciada en Medicina y Cirugía. Medicina Familiar y Comunitaria. Badajoz.; (3) Licenciada en Medicina y Cirugía. Médico Residente de Medicina Familiar y Comunitaria. Badajoz.; (4) Licenciado en Medicina Familiar y Cirugía. Hematología. Badajoz.

### 63/1129. ¿Problemas de comunicación?

Autores: Mendoza Barrios, E.; Domínguez Franco, D.; Gutiérrez Pascual, P.; Ochoa Prieto, J.

Centro de Trabajo: Médico Residente de Medicina Familiar y Comunitaria. Centro de Salud Joaquín Elizalde. Logroño.

### 63/1165. Polimedicación en el anciano

Autores: (1) Aguirre Martínez, S.; (2) Tejera Puente, H.; (2) Salvador Gómez, A.; (2) López García, P.; (2) Cañadas López, P.; (2) López Morera, D.

Centro de Trabajo: (1) Médico de Familia. Centro de Salud La Cañada. Almería; (2) Médico Residente de Medicina Familiar y Comunitaria. Centro de Salud La Cañada. Almería.

### 63/1167. Perfil del paciente en situación de incapacidad temporal

Autores: (1) Álvarez Piña, E.; (1) Romero Matas, R.; (1) Borraz Espejo, B.; (2) Vargas Cañete, M.; (2) Rodríguez Moreno, S.; (3) Jurado Asenjo, J.

Centro de Trabajo: (1) Residente. Salud Colonia de Santa Inés. Teatino. Málaga; (2) Médico de Familia. Salud Colonia de Santa Inés. Teatino. Málaga; (3) Médico de Familia. Salud Colonia de Santa Inés. Teatino. Málaga.

### 63/1226. ¿Influyen los ajustes recientes en el clima emocional de nuestros profesionales?

Autores: (1) López Barroso, M.; (1) Molina García, P.; (2) Vargas - Machuca Benítez, A.; (2) Rodríguez González, M.; (2) Hazañas Ruiz, S.; (1) González Jiménez, P.

Centro de Trabajo: (1) Médico Residente de Medicina Familiar y Comunitaria. Unidad de Gestión Clínica Tiro Pichón. Málaga.; (2) Médico de Familia. Unidad de Gestión Clínica Tiro Pichón. Málaga.

## Médico de Familia- Casos Clínicos

### 63/2. Rinorrea Acuosa

Autores: (1) Moreno Hernández, I.; (1) Forcada Vega, C.; (2) Rivodigo Rodríguez, M.; (3) Rodríguez Moreno, R.; (1) Ortega Villegas, A.; (4) Ribas i Gelada, E.

Centro de Trabajo: (1) Médico de Familia. Área Básica Sanitaria Vilassar de Dalt -Cabrils. Vilassar de Dalt . Barcelona.; (2) Enfermera. Área Básica Sanitaria Vilassar de Dalt -Cabrils. Vilassar de Dalt . Barcelona.; (3) Enfermero. Área Básica Sanitaria Vilassar de Dalt -Cabrils. Vilassar de Dalt . Barcelona; (4) Enfermera. Área Básica Sanitaria Vilassar de Dalt -Cabrils. Vilassar de Dalt . Barcelona.

### 63/5. Aura migrañosa o accidente isquémico transitorio

Autores: (1) Moreno Hernández, I.; (1) Forcada Vega, C.; (2) Rivodigo Rodríguez, M.; (2) Ribas I Gelada, E.; (2) Solanellas Colomer, L.

Centro de Trabajo: (1) Médico de Familia. Área Básica Sanitaria Vilassar de Dalt -Cabrils. Vilassar de Dalt . Barcelona.; (2) Enfermera. Área Básica Sanitaria Vilassar de Dalt -Cabrils. Vilassar de Dalt . Barcelona.

### 63/18. Fascitis Necrotizante y Varicela.

Autores: (1) Barranco Moreno, M.; (2) Ortega Bravo, M.; (2) Nadal Braqué, N.; (3) Pellitero Santos, A.; (4) Aparicio García, F.; (3) Rodríguez Corbatón, R.

Centro de Trabajo: (1) Pediatra. Centre de d'Atenció Primària Cappont. Lleida; (2) Médico especialista de medicina familiar y Comunitaria. Centre de d'Atenció Primària Cappont. Lleida; (3) Enfermera. Centre de d'Atenció Primària Cappont. Lleida; (4) Médico especialista de medicina familiar y Comunitaria. Centre de d'Atenció Primària Rambla Ferrán. Lleida.

### 63/19. Astenia en la adolescencia.

Autores: (1) Barranco Moreno, M.; (2) Ortega Bravo, M.; (2) Nadal Braque, N.; (2) Calvo Godoy, M.; (3) Aparicio García, F.; (4) Rodríguez Corbatón, R.

Centro de Trabajo: (1) Pediatra. Centre d'Atenció Primària Cappont. Lleida; (2) Médico especialista de Medicina Familiar y Comunitaria. Centre d'Atenció Primària Cappont. Lleida; (3) Médico especialista de Medicina Familiar y Comunitaria. Centre d'Atenció Primària Rambla Ferrán. Lleida; (4) Enfermera. Centre d'Atenció Primària Cappont. Lleida.

### 63/20. Terapéutica y profilaxis en el reflujo vesicoureteral, a propósito de un caso.

Autores: (1) Barranco Moreno, M.; (2) Ortega Bravo, M.; (2) Nadal Braqué, N.; (3) Pellitero Santos, A.; (4) Aparicio García, F.; (3) Rodríguez Corbatón, R.

Centro de Trabajo: (1) Pediatra. Centre d'Atenció Primària Cappont. Lleida; (2) Médico especialista de medicina familiar y Comunitaria. Centre d'Atenció Primària Cappont. Lleida; (3) Enfermera. Centre de d'Atenció Primària Cappont. Lleida; (4) Médico especialista de medicina familiar y Comunitaria. Centre d'Atenció Primària Rambla Ferrán. Lleida.

### 63/22. Consejo prenatal en Atención Primaria. Agenesia de Cuerpo Calloso.

Autores: (1) Barranco Moreno, M.; (2) Ortega Bravo, M.; (2) Nadal Braqué, N.; (3) Pellitero Santos, A.; (4) Aparicio García, F.; (3) Rodríguez Corbatón, R.

Centro de Trabajo: (1) Pediatra. Centre d'Atenció Primària Cappont. Lleida; (2) Médico especialista de medicina familiar y Comunitaria. Centre d'Atenció Primària Cappont. Lleida; (3) Enfermera. Centre de d'Atenció Primària Cappont. Lleida; (4) Médico especialista de medicina familiar y Comunitaria. Centre d'Atenció Primària Rambla Ferrán. Lleida.

### 63/23. Síndrome febril y masa abdominal.

Autores: (1) Barranco Moreno, M.; (2) Ortega Bravo, M.; (2) Nadal Braqué, N.; (3) Pellitero Santos, A.; (4) Aparicio García, F.; (3) Ferraz Sopena, S.

Centro de Trabajo: (1) Pediatra. Centre d'Atenció Primària Cappont. Lleida; (2) Médico especialista de medicina familiar y Comunitaria. Centre d'Atenció Primària Cappont. Lleida; (3) Enfermera. Centre de d'Atenció Primària Cappont. Lleida; (4) Médico especialista de medicina familiar y Comunitaria. Centre de d'Atenció Primària Rambla Ferrán. Lleida.

### 63/24. Parasitosis por áscaris.

Autores: (1) Barranco Moreno, M.; (2) Ortega Bravo, M.; (2) Nadal Braqué, N.; (2) Calvo Godoy, M.; (3) Aparicio García, F.; (4) Rodríguez Corbatón, R.

Centro de Trabajo: (1) Pediatra. Centre d'Atenció Primària Cappont. Lleida; (2) Médico especialista de medicina familiar y Comunitaria. Centre d'Atenció Primària Cappont. Lleida; (3) Médico especialista de medicina familiar y Comunitaria. Centre d'Atenció Primària Rambla Ferrán. Lleida; (4) Enfermera. Centre d'Atenció Primària Cappont. Lleida.

### 63/25. Cefalea y somatización.

Autores: (1) Barranco Moreno, M.; (2) Ortega Bravo, M.; (2) Nadal Braqué, N.; (3) Pellitero Santos, A.; (4) Aparicio García, F.; (3) Rodríguez Corbatón, R.

Centro de Trabajo: (1) Pediatra. Centre d'Atenció Primària Cappont. Lleida; (2) Médico especialista de medicina familiar y Comunitaria. Centre d'Atenció Primària Cappont. Lleida; (3) Enfermera. Centre de d'Atenció Primària Cappont. Lleida; (4) Médico especialista de medicina familiar y Comunitaria. Centre d'Atenció Primària Rambla Ferrán. Lleida.

### 63/26. Fractura patológica en Fibroma no osificante.

Autores: (1) Barranco Moreno, M.; (2) Ortega Bravo, M.; (2) Nadal Braqué, N.; (3) Pellitero Santos, A.; (4) Aparicio García, F.; (3) Rodríguez Corbatón, R.

Centro de Trabajo: (1) Pediatra. Centre d'Atenció Primària Cappont. Lleida; (2) Médico especialista de medicina familiar y Comunitaria. Centre d'Atenció Primària Cappont. Lleida; (3) Enfermera. Centre de d'Atenció Primària Cappont. Lleida; (4) Médico especialista de medicina familiar y Comunitaria. Centre d'Atenció Primària Rambla Ferrán. Lleida.

### 63/27. Déficit de hormona de crecimiento y meningitis.

Autores: (1) Barranco Moreno, M.; (2) Ortega Bravo, M.; (2) Nadal Braqué, N.; (2) Calvo Godoy, M.; (3) Aparicio García, F.; (4) Rodríguez Corbatón, R.

Centro de Trabajo: (1) Pediatra. Centre d'Atenció Primària Cappont. Lleida; (2) Médico especialista de medicina familiar y Comunitaria. Centre d'Atenció Primària Cappont. Lleida; (3) Médico especialista de medicina familiar y Comunitaria. Centre d'Atenció Primària Rambla Ferrán. Lleida; (4) Enfermera. Centre d'Atenció Primària Cappont. Lleida.

### 63/28. Niño de 6 años con acúfenos y ataxia.

Autores: (1) Barranco Moreno, M.; (2) Ortega Bravo, M.; (2) Nadal Braqué, N.; (3) Pellitero Santos, A.; (4) Aparicio García, F.; (3) Rodríguez Corbatón, R.

Centro de Trabajo: (1) Pediatra. Centre d'Atenció Primària Cappont. Lleida; (2) Médico especialista de medicina familiar y Comunitaria. Centre d'Atenció Primària Cappont. Lleida; (3) Enfermera. Centre de d'Atenció Primària Cappont. Lleida; (4) Médico especialista de medicina familiar y Comunitaria. Centre d'Atenció Primària Rambla Ferrán. Lleida.

### 63/29. Trombofilia hereditaria: déficit familiar de proteína S anticoagulante funcional.

Autores: (1) Barranco Moreno, M.; (2) Ortega Bravo, M.; (2) Nadal Braqué, N.; (3) Pellitero Santos, A.; (4) Aparicio García, F.; (3) Rodríguez Corbatón, R.

Centro de Trabajo: (1) Pediatra. Centre d'Atenció Primària Cappont. Lleida; (2) Médico especialista de medicina familiar y Comunitaria. Centre d'Atenció Primària Cappont. Lleida; (3) Enfermera. Centre de d'Atenció Primària Cappont. Lleida; (4) Médico especialista de medicina familiar y Comunitaria. Centre d'Atenció Primària Rambla Ferrán. Lleida.

### 63/30. Prótesis testicular y adolescencia.

Autores: (1) Barranco Moreno, M.; (2) Ortega Bravo, M.; (2) Nadal Braqué, N.; (3) Pellitero Santos, A.; (4) Aparicio García, F.; (3) Rodríguez Corbatón, R.

Centro de Trabajo: (1) Pediatra. Centre d'Atenció Primària Cappont. Lleida; (2) Médico especialista de medicina familiar y Comunitaria. Centre d'Atenció Primària Cappont. Lleida; (3) Enfermera. Centre de d'Atenció Primària Cappont. Lleida; (4) Médico especialista de medicina familiar y Comunitaria. Centre d'Atenció Primària Rambla Ferrán. Lleida.

### 63/31. Púrpura trombocitopénica inmune o trombocitopenia inmune primaria.

Autores: (1) Barranco Moreno, M.; (2) Ortega Bravo, M.; (2) Nadal Braqué, N.; (3) Pellitero Santos, A.; (4) Aparicio García, F.; (3) Rodríguez Corbatón, R.

Centro de Trabajo: (1) Pediatra. Centre d'Atenció Primària Cappont. Lleida; (2) Médico especialista de medicina familiar y Comunitaria. Centre d'Atenció Primària

Cappont. Lleida; (3) Enfermera. Centre de d'Atenció Primària Cappont. Lleida; (4) Médico especialista de medicina familiar y Comunitaria. Centre d'Atenció Primària Rambla Ferrán. Lleida.

### 63/32. ¿Vacaciones en paz, vacaciones en salud?

Autores: (1) Barranco Moreno, M.; (2) Ortega Bravo, M.; (2) Nadal Braqué, N.; (3) Pellitero Santos, A.; (4) Aparicio García, F.; (3) Rodríguez Corbatón, R.

Centro de Trabajo: (1) Pediatra. Centre d'Atenció Primària Cappont. Lleida; (2) Médico especialista de medicina familiar y Comunitaria. Centre d'Atenció Primària Cappont. Lleida; (3) Enfermera. Centre de d'Atenció Primària Cappont. Lleida; (4) Médico especialista medicina familiar y Comunitaria. Centre de d'Atenció Primària Rambla Ferrán. Lleida.

### 63/33. Síndrome estafilocócico de la piel escaldada, a propósito de un caso.

Autores: (1) Barranco Moreno, M.; (2) Ortega Bravo, M.; (2) Nadal Braqué, N.; (3) Pellitero Santos, A.; (4) Aparicio García, F.; (3) Rodríguez Corbatón, R.

Centro de Trabajo: (1) Pediatra. Centre d'Atenció Primària Cappont. Lleida; (2) Médico especialista de medicina familiar y Comunitaria. Centre d'Atenció Primària Cappont. Lleida; (3) Enfermera. Centre de d'Atenció Primària Cappont. Lleida; (4) Médico especialista de medicina familiar y Comunitaria. Centre d'Atenció Primària Rambla Ferrán. Lleida.

### 63/34. Quiste del conducto tirogloso como causa de odinofagia.

Autores: (1) Barranco Moreno, M.; (2) Ortega Bravo, M.; (2) Nadal Braqué, N.; (3) Pellitero Santos, A.; (4) Aparicio García, F.; (3) Rodríguez Corbatón, R.

Centro de Trabajo: (1) Pediatra. Centre d'Atenció Primària Cappont. Lleida; (2) Médico especialista de medicina familiar y Comunitaria. Centre d'Atenció Primària Cappont. Lleida; (3) Enfermera. Centre de d'Atenció Primària Cappont. Lleida; (4) Médico especialista de medicina familiar y Comunitaria. Centre d'Atenció Primària Rambla Ferrán. Lleida.

### 63/35. Epistaxis. Enfermedad de von Willebrand.

Autores: (1) Barranco Moreno, M.; (2) Ortega Bravo, M.; (2) Nadal Braqué, N.; (3) Pellitero Santos, A.; (4) Aparicio García, F.; (3) Rodríguez Corbatón, R.

Centro de Trabajo: (1) Pediatra. Centre d'Atenció Primària Cappont. Lleida; (2) Médico especialista de medicina familiar y Comunitaria. Centre d'Atenció Primària Cappont. Lleida; (3) Enfermera. Centre de d'Atenció Primària Cappont. Lleida; (4) Médico especialista de medicina familiar y Comunitaria. Centre d'Atenció Primària Rambla Ferrán. Lleida.

### 63/36. Amenorrea primaria en mujer de 31 años: causa congénita.

Autores: (1) Ortega Bravo, M.; (1) Nadal Braque, N.; (1) Calvo Godoy, M.; (1) Barco López, M.; (1) Paredes Costa, E.; (2) Regany Rodríguez, M.

Centro de Trabajo: (1) Médico especialista de medicina familiar y Comunitaria. Centre d'Atenció Primària Cappont. Lleida; (2) Enfermera. Centre d'Atenció Primària Cappont. Lleida.

### 63/41. Meningitis por Haemophilus influenzae en paciente vacunado.

Autores: (1) Barranco Moreno, M.; (2) Ortega Bravo, M.; (2) Nadal Braqué, N.; (3) Pellitero Santos, A.; (4) Aparicio García, F.; (3) Rodríguez Corbatón, R.

Centro de Trabajo: (1) Pediatra. Centre d'Atenció Primària Cappont. Lleida; (2) Médico especialista de medicina familiar y Comunitaria. Centre d'Atenció Primària Cappont. Lleida; (3) Enfermera. Centre d'Atenció Primària Cappont. Lleida; (4) Médico especialista de medicina familiar y Comunitaria. Centre d'Atenció Primària Rambla Ferrán. Lleida.

### 63/43. ¿Cefalea y quiste aracnoideo, asociación casual?

Autores: (1) Barranco Moreno, M.; (2) Ortega Bravo, M.; (2) Nadal Braqué, N.; (3) Pellitero Santos, A.; (4) Aparicio García, F.; (3) Rodríguez Corbatón, R.

Centro de Trabajo: (1) Pediatra. Centre d'Atenció Primària Cappont. Lleida; (2) Médico especialista de medicina familiar y Comunitaria. Centre d'Atenció Primària Cappont. Lleida; (3) Enfermera. Centre de d'Atenció Primària Cappont. Lleida; (4) Médico especialista de medicina familiar y Comunitaria. Centre d'Atenció Primària Rambla Ferrán. Lleida.

### 63/49. Doctora me duele el brazo y no es muscular.

Autores: (1) Pablos Herrero, E.; (2) Fabra Noguera, A.; (3) Herranz Fernández, M.; (1) Navarro Reynes, A.

Centro de Trabajo: (1) Médico de Familia. Centre de Atenció Primària Sant Oleguer. Sabadell. Barcelona; (2) Médico de Familia. Centre de Atenció Primària Creu Alta- Sabadell- Barcelona; (3) Médico de Familia. Centre de Atenció Primària Santa Perpetua. Barcelona.

### 63/51. Será un lumbago como otras veces doctora..., no se preocupe

Autores: (1) Fabra Noguera, A.; (1) Galí Gorina, F.; (2) Pablos Herrero, E.; (3) Herranz Fernández, M.; (1) Marcos Aldea, G.; (1) Baré Mañas, M.

Centro de Trabajo: (1) Médico de familia. Centre de Atenció Primària. Creu Alta. Sabadell. Barcelona; (2) Médico de familia. Centre de Atenció Primària Sant Oleguer. Sabadell. Barcelona; (3) Médico de familia. Centre de Atenció Primària La Florida. Sabadell. Barcelona.

### 63/56. Dorsalgia como primera manifestación de la siringomielia.

Autores: (1) Barranco Moreno, M.; (2) Ortega Bravo, M.; (2) Nadal Braqué, N.; (3) Pellitero Santos, A.; (4) Aparicio García, F.; (5) Rodríguez Corbatón, R.

Centro de Trabajo: (1) Pediatra. Centre de Atenció Primària Cappont. Lleida; (2) Médico de familia. Centre de Atenció Primària Cappont. Lleida; (3) Enfermera. Médico de familia. Centre de Atenció Primària Cappont. Lleida; (4) Médico de familia. Centre de Atenció Primària Ferrán. Lleida; (5) Enfermera. Centre de Atenció Primària Ferrán. Lleida.

### 63/57. Varón anciano con cuadro tóxico

Autores: (1) Nadal Braqué, N.; (1) Ortega Bravo, M.; (1) Calvo Godoy, M.; (1) Barco López, T.; (1) Rivera Albejano, M.; (2) Vidal Tolosa, A.

Centro de Trabajo: (1) Médico de familia. Centre de Atenció Primària Cappont. Lleida; (2) Médico de familia. Centre de Atenció Primària Balàfia. Lleida.

### 63/68. Enfisema cervical espontáneo

Autores: (1) Muñoz González, M.; (1) Pérez Unanua, M.; (2) Mateo Pascual, M.; (1) Julián Viñals, R.; (3) Martínez Guirado, T.

Centro de Trabajo: (1) Médico de Familia .Centro de Salud Dr. Castroviejo. Madrid; (2) Médico de Familia .Centro de Salud Fuencarral. Madrid; (3) Servicio de Otorrinolaringología. Hospital General Universitario Gregorio Marañón. Madrid.

### 63/72. Síndrome Nefrótico secundario a Amiloidosis.

Autores: (1) Escamilla Fresnadillo, J.; (2) Rodríguez Cortez, O.; (1) Masamut Paris, M.; (1) Carbó Queraltó, S.; (1) D' Lacoste Farré, M.

Centro de Trabajo: (1) Médico de Familia. Centro de Salud Sant Ildefons. Cornellá de Llobregat. Barcelona.; (2) Médico Residente de Medicina de Familia. Centro de Salud Sant Ildefons. Cornellá de Llobregat. Barcelona.

### 63/79. Lesiones eritematosas y Gea

Autores: Navarrete Durán, M.; Bontempo, S.; Pallisa Gabriel, L.; Murgui Bertrán, S.; Peña Sanroma, A.; López Batet, N.

Centro de Trabajo: Médico de familia. Centre de Atenció Primària Comte Borrell. Barcelona.

### 63/93. Arteritis de Horton, ¿la recordamos?

Autores: (1) Yezerska Sushko, I.; (2) Ruiz Cosio, A.; (3) Helguera Quevedo, J.; (4) Cantero Santamaría, J.; (5) Garralda Solórzano, R.

Centro de Trabajo: (1) Médico de familia. Centro Medinaceli. Soto de la Marína. Cantabria; (2) Médico de Familia. Soto de la Marína. Cantabria; (3) Médico de Familia. Mataporquera. Cantabria; (4) Médico de Familia. Santander. Cantabria; (5) Enfermero. Centro de Salud Ramales de la Victoria. Cantabria.

### 63/94. Síndrome de Löfgren en Atención Primaria.

Autores: (1) Yezerska Sushko, I.; (2) Helguera Quevedo, J.; (3) Garralda Solórzano, R.; (4) Cantero Santamaría, J.; (5) Ruiz Cosio, A.

Centro de Trabajo: (1) Médico de familia. Centro Medinaceli. Soto de la Marína. Cantabria; (2) Médico de Familia. Centro de Salud Camargo. Cantabria; (3) Enfermero. Centro de Salud Ramales de la Victoria. Cantabria; (4) Médico de Familia. Santander. Cantabria; (5) Médico de Familia. Soto de la Marína. Cantabria.

### 63/96. Síndrome de Overlap reumático.

Autores: (1) García Gallego, F.; (2) Rodríguez Díaz, J.; (3) Toro Calvente, F.; (4) Mendo Flores, A.

Centro de Trabajo: (1) Médico de Familia. Centro de Salud Don Benito Este. Don Benito. Badajoz; (2) Médico de Familia. Centro de Salud de Santa Amalia. Badajoz; (3) Médico Residente de Anestesia y Reanimación. Hospital Infanta Cristina. Badajoz; (4) Enfermera. Hospital Perpetuo Socorro. Badajoz.

### 63/103. Polirradiculoneuritis aguda, un diagnóstico a pensar en Atención Primaria

Autores: Ortega Bravo, M.; Calvo Godoy, C.; Barco López, A.; Nadal Braqué, N.; Rivera Albejano, M.; Montenegro Tobajas, J.

Centro de Trabajo: Médico de Familia. Centre de Atenció Primària. Lleida.

### 63/107. Dolor torácico y disnea como inicio de Lupus

Autores: (1) Rodríguez Fernández, E.; (2) Gómez Rodríguez, M.; (1) Gómez Moraga, A.

Centro de Trabajo: (1) Médico de Familia. Centro de Salud. Archena. Murcia; (2) Enfermera Salud Mental. Centro de Salud Archena. Murcia.

### 63/109. Hemoptisis debido a la rotura de un aneurisma torácico.

Autores: (1) García Gallego, F.; (2) Rodríguez Díaz, J.; (3) Toro Calvente, F.; (4) Mendo Flores, A.

Centro de Trabajo: (1) Médico de Familia. Centro de Salud Don Benito Este. Don Benito. Badajoz; (2) Médico de Familia. Centro de Salud de Santa Amalia. Badajoz; (3) Médico Residente de Anestesia y Reanimación. Hospital Infanta Cristina. Badajoz; (4) Enfermera. Hospital Perpetuo Socorro. Badajoz.

### 63/110. Síndrome Mano-Pie-Boca en adulto sano. Enfermedades infantiles en adultos.

Autores: (1) de Miguel Ibáñez, B.; (2) Roldán Ros, A.; (1) Jugo Jiménez, B.; (3) Morilla Tena, I.; (3) Morella Alcolea, N.; (1) Carrera Izquierdo, E.

Centro de Trabajo: (1) Médico de Familia. Centre de Atenció Primària Gavá. Barcelona; (2) Pediatría. Centre de Atenció Primària Gavá. Barcelona; (3) Enfermera. Centre de Atenció Primària Gavá. Barcelona.

### 63/116. Fiebre por parvovirus B19

Autores: (1) Gómez Moraga, A.; (2) Gómez Rodríguez, M.; (3) Rodríguez Fernández, E.

Centro de Trabajo: (1) Médico de Familia. Servicios de Urgencias de Atención Primaria. Archena. Murcia; (2) Enfermera Salud Mental Centro de Salud Archena. Murcia; (3) Médico de Familia. Centro de Salud Archena. Murcia.

### 63/117. Fiebre por zoonosis: Fiebre Q

Autores: (1) Gómez Moraga, A.; (2) Gómez Rodríguez, M.; (3) Rodríguez Fernández, E.

Centro de Trabajo: (1) Médico de Familia. Servicios de Urgencias de Atención Primaria. Archena. Murcia; (2) Enfermera Salud Mental Centro de Salud Archena. Murcia; (3) Médico de Familia. Centro de Salud Archena. Murcia.

### 63/124. "Examínate hasta los pies" a propósito de un caso de melanoma.

Autores: Esquerra Tuñi, E.; Maranges Comella, M.; Martínez Prats, E.

Centro de Trabajo: Médico de Familia. Centre de Atenció Primària Barceloneta. Barcelona.

### 63/125. Infarto omental, ¿Es grave doctor?

Autores: (1) Burgos Marcos, J.; (2) Martínez Molina, A.; (2) Gris Jodar, A.; (2) Sánchez López, A.; (2) Martínez Mate, D.; (2) Franco Díaz, A.

Centro de Trabajo: (1) Médico de Familia. Centro de Salud Lorca la Paca. Lorca. Murcia; (2) Enfermera. Centro de Salud Lorca la Paca. Lorca. Murcia.

### 63/132. Paciente con mialgias, bradipsiquia y letargia

Autores: Nadal Braqué, N.; Ortega Bravo, M.; Calvo Godoy, M.; Barco López, T.; Rivera Albejano, M.; Vidal Tolosa, A.

Centro de Trabajo: Médico de Familia. Centre de Atenció Primària Cappont. Lleida.

### 63/144. Fui por una crisis hipertensiva y me ingresaron por una hipotensión...¿Es esto posible?

Autores: (1) Niño Azcárate, C.; (1) Rodríguez Padilla, R.; (2) Armas Rodríguez, J.; (3) Rofes Gil, J.; (3) Díaz Pérez, J.; (4) Azcárate Bang, M.

Centro de Trabajo: (1) Médico de Familia. Centro de Salud Los Cristianos. Arona. Santa Cruz de Tenerife; (2) Médico de Familia. Centro de Salud Finca España. Arona. Santa Cruz de Tenerife; (3) Enfermera. Centro de Salud Los Cristianos. Arona. Santa Cruz de Tenerife; (4) Médico de Familia. Centro de Salud Los Gladiolos. Arona. Santa Cruz de Tenerife.

### 63/146. Diagnóstico y tratamiento de un caso de disbetalipoproteinemia.

Autores: (1) Jurado Ortiz, S.; (2) Santiago Martínez, C.; (2) Torres Santos, E.; (2) Omella Ramo, S.; (2) Caballero del Pozo, M.; (1) Redondo Gorostiza, E.

Centro de Trabajo: (1) Médico de Familia. Centro de Salud Montclar. Barcelona.; (2) Médico de Familia. Centro de Salud Montclar. Barcelona.

### 63/154. Dolor de espalda de varias semanas de evolución

Autores: (1) Alonso Sancho, T.; (1) Vila Parrot, T.; (1) Pujol Salud, J.; (2) Raventoz Martínez, F.; (2) Viladot Pachón, R.; (2) López Claverol, N.

Centro de Trabajo: (1) Médico de Familia. Centro de Asistencia Primaria de Balaguer. Lleida; (2) Médico Residente de Medicina Familiar y Comunitaria. Centro de Asistencia Primaria de Balaguer. Lleida.

### 63/156. ¡Doctor, me crecen los pies!

Autores: Redondo Gorostiza, E.; Omella Ramo, S.; Caballero del Pozo, M.; Muñoz Segura, D.; Jurado Ortiz, S.; Torres Santos, E.

Centro de Trabajo: Médico de Familia. Centre de Atenció Primària Montclar. Sant Boi de Llobregat. Barcelona.

### 63/157. Hematomas en una adolescente.

Autores: (1) Barranco Moreno, M.; (2) Ortega Bravo, M.; (2) Nadal Braqué, N.; (3) Pellitero Santos, A.; (4) Aparicio García, F.; (3) Rodríguez Corbatón, R.

Centro de Trabajo: (1) Pediatra. Centro de Atenció Primària Cappont. Lleida; (2) Médico de Familia. Centro de Atenció Primària Cappont. Lleida; (3) Enfermera. Centro de Atenció Primària Cappont. Lleida; (4) Médico de Familia. Centro de Atenció Primària Rambla Ferrán. Lleida.

### 63/184. Paciente no diabético con hipoglicemia grave.

Autores: Parcet Solsona, J.; Portillo Díez, A.; Valls Esteve, M.; Cano Ayala, F.; Carbó Queraltó, S.; Ortiz Oliete, O.

Centro de Trabajo: Médico de Familia. Centro de Salud Sant Ildefons. Cornellà de Llobregat. Barcelona.

### 63/192. Sincope y tromboembolismo pulmonar (TEP)

Autores: (1) Godoy García, I.; (2) Rodríguez Martín, E.; (3) Casado Goti, M.; (4) Marrón Bernal, R.; (5) Cova Díaz, I.; (2) Godoy González, M.

Centro de Trabajo: (1) Médico de Familia. Centro Médico Taco- La Laguna. Tenerife. Canarias; (2) Médico Residente de Medicina Familiar y Comunitaria. Centro Médico Taco- La Laguna. Tenerife. Canarias; (3) Médico de Familia. Centro de Salud Ofra -Delicias .Tenerife . Canarias; (4) Médico de Familia . Centro de Salud Tincer . Barranco Grande. Tenerife . Canarias; (5) Médico de Familia. Centro de Salud Icod de los Vinos. Tenerife. Canarias.

### 63/194. Una causa no tan "infrecuente" de disnea.

Autores: (1) Carmona Segado, J.; (2) Herranz Fernández, M.; (3) Ortega Gutiérrez, M.; (1) Martínez Díaz, I.; (4) Ribera Oriach, M.; (5) Gibert Sans, M.

Centro de Trabajo: (1) Médico de Familia. Centre de Atenció Primària Castellar del Vallés. Barcelona; (2) Médico de Familia. Centre de Atenció Primària. Santa Perpetua de Mogoda Barcelona; (3) Pediatra. Centre de Atenció Primària Castellar del Vallés. Barcelona; (4) Enfermera. Centre de Atenció Primària Castellar del Vallés. Barcelona; (5) Administrativa. Centre de Atenció Primària Castellar del Vallés. Barcelona.

### 63/197. Fractura de fémur y tratamiento con bifosfonatos.

Autores: (1) Tobal Fernández, A.; (2) Llorca Defior, M.; (3) Rodríguez Aguiar, M.; (4) Padial Cordón, F.; (5) Jose Antonio, H.; (3) Hernández Ocaña, I.

Centro de Trabajo: (1) Médico de Familia. Centro de Salud los Dolores. Cartagena. Murcia; (2) Médico Residente de Medicina Familiar y Comunitaria. Centro de Salud San Antón. Cartagena. Murcia; (3) Médico Residente de Medicina Familiar y Comunitaria. Centro de Salud los Dolores. Cartagena. Murcia; (4) Médico Residente de Medicina Familiar y Comunitaria. Centro de Salud Virgen de la Caridad Cartagena Oeste. Cartagena. Murcia; (5) Médico Residente de Medicina Familiar y Comunitaria Centro de Salud Torre Pacheco Este. Mar Menor. Murcia.

### 63/199. Manía en edad geriátrica. A propósito de un caso.

Autores: (1) Yezerska Sushko, I.; (2) Helguera Quevedo, J.; (3) Garralda Solórzano, R.; (4) Ruiz Cosío, A.

Centro de Trabajo: (1) Médico de Familia. Centro Sociosanitario Medinaceli. Soto de la Marina. Cantabria; (2) Médico de Familia. Centro de Salud Mataporquera. Cantabria; (3) Enfermero. Centro de Salud Ramales de la Victoria. Cantabria; (4) Médico de Familia. Centro Sociosanitario Medinaceli. Cantabria.

### 63/201. Amaurosis fugaz y cefalea en paciente anciano

Autores: (1) Callis Privat, M.; (1) Costa Atienza, E.; (2) Guzmán Colomer, J.

Centro de Trabajo: (1) Médico de Familia y Comunitaria. Centre de Atenció Primària Manlleu. Barcelona; (2) Diplomada en Enfermeria. Centre de Atenció Primària Manlleu. Barcelona.

### 63/214. ¿Los bultos axilares son todos benignos?

Autores: (1) Ciurana Tebe, M.; (1) Hernández Ribera, M.; (2) Llosa Ventura, J.; (1) Pérez García, M.; (1) García Font, M.; (1) Bonvehí Nadeu, S.

Centro de Trabajo: (1) Médico de Familia. Centre de Atenció Primària Manresa 2. Manresa. Barcelona; (2) Médico de Familia. Centro de Salud Burriana-II. Burriana. Castellón.

### 63/220. Xantomas , esos grandes e importantes desconocidos.

Autores: (1) Díaz Sánchez, M.; (2) Conde Iriondo, M.; (3) Gómez Martínez, M.; (4) Bernad Barcos, M.; (2) Díez Ruiz, A.

Centro de Trabajo: (1) Médico de Familia. Hospital Donostia; (2) Médico de Familia. Centro de Salud Beraun. Gipuzkoa; (3) Médico Residente de Medicina Familiar y Comunitaria. Centro de Salud Beraun. Gipuzkoa; (4) Médico de Familia. Hospital Bidasoa.

### 63/227. Perforación esofágica espontánea: un caso de dolor torácico agudo

Autores: (1) García Font, M.; (1) Hernández Ribera, M.; (1) Pérez García, M.; (1) Ciurana Tebé, M.; (2) Llosa Ventura, J.; (1) Bonvehí Nadeu, S.

Centro de Trabajo: (1) Médico de Familia, Centre de Atenció Primària Manresa 2. Manresa. Barcelona; (2) Médico

### 63/236. Parálisis motora producida por el virus varicela zoster

**Autores:** (1) López de la Iglesia, J.; (2) Gutierrez Raso, G.; (3) Fernández Cordero, S.; (4) Paz Herrera, F.; (4) Ureña Monte, Y.; (5) Martín de la Fuente, J.

**Centro de Trabajo:** (1) Médico de Familia. Centro de Salud Condesa. León; (2) Médico de Familia. Servicio de Urgencias Hospital Universitario de León; (3) Médico de Familia. Centro de salud Ribera del Orbigo. León; (4) Médico Residente de Medicina Familiar y Comunitaria. Centro de salud Condesa. León; (5) Enfermera. Centro de Salud Jose Aguado. León.

### 63/241. Aplasia medular secundaria a Metamizol

**Autores:** (1) Hernández Montesinos, N.; (2) Cabrera Hernández, J.

**Centro de Trabajo:** (1) Médico de familia. Centro de Salud Laguna-Geneto. La Laguna. Tenerife; (2) Médico residente de 2º año de Bioquímica Clínica. Hospital Universitario de Canarias. La Laguna. Tenerife.

### 63/242. Ojo Rojo: No siempre es conjuntivitis

**Autores:** Andreu Oliete, I.; Romero Fernández, Y.; Herreros Herreros, Y.; Bertolín Arnau, A.; Gorgot Lázaro, M.; Sorribes Capdevila, M.

**Centro de Trabajo:** Médico de Familia Centre de Atenció Primária Numancia. Barcelona.

### 63/245. Hipopotasemia: a propósito de un síndrome de Gitelman

**Autores:** (1) Hernández Montesinos, N.; (2) Cabrera Hernández, J.; (3) Molina Rodríguez, A.

**Centro de Trabajo:** (1) Médico de Familia. Centro de Salud Laguna-Geneto. La Laguna. Tenerife; (2) Médico Residente de Medicina Familiar y Comunitaria de 2º año de Bioquímica Clínica Hospital Universitario de Canarias. La Laguna. Tenerife; (3) Médico de Familia Centro de Salud Laguna-Geneto. La Laguna. Tenerife.

### 63/251. Trombofilias e infertilidad en Atención primaria: a propósito de un caso

**Autores:** (1) Carmona Segado, J.; (2) Herranz Fernández, M.; (3) Ortega Gutiérrez, M.; (4) Ribera Oriach, M.; (5) Gibert Sans, M.; (6) Iglesias Hernández, M.

**Centro de Trabajo:** (1) Médico de Familia. Centro de Atenció Primária Castellar del Vallés. Barcelona; (2) Médico de Familia. Centro de Atenció Primária Santa

Perpetua de Mogoda. Barcelona; (3) Pediatra. Centro de Atenció Primária Castellar del Vallés Barcelona; (4) Enfermera. Centro de Atenció Primária Castellar del Vallés Barcelona; (5) Admisiones. Centro de Atenció Primária Castellar del Vallés Barcelona; (6) Médico Geriatra. I.C.A.S.S. St. Llorenç Savall Barcelona.

### 63/261. Manejo de las úlceras tumorales en la consulta de Atención primaria.

**Autores:** (1) Pérez Unanua, M.; (1) Ferreira Acuña, C.; (1) Muñoz González, Y.; (1) Roca Guardiola, M.; (2) Mateo Pascual, C.; (3) Rodríguez Valderrama, C.

**Centro de Trabajo:** (1) Médico de familia. Centro de Salud Dr. Castroviejo. Madrid; (2) Médico de familia. Centro de Salud Fuencarral. Madrid; (3) Médico Residente de Medicina Familiar y Comunitaria. Centro de Salud Dr. Castroviejo. Madrid.

### 63/262. Tumor glómico ungueal: Doctor, me duele la uña desde el año pasado.

**Autores:** (1) Pérez Unanua, M.; (1) Muñoz González, Y.; (1) Roca Guardiola, M.; (2) Mateo Pascual, C.; (3) Rodríguez Valderrama, C.; (3) De la Torre Martín, M.

**Centro de Trabajo:** (1) Médico de familia. Centro de Salud Dr. Castroviejo. Madrid; (2) Médico de Familia. Centro de Salud Fuencarral. Madrid; (3) Médico Residente de Medicina Familiar y Comunitaria. Centro de Salud Dr. Castroviejo. Madrid.

### 63/267. Hemorragia subaracnoidea

**Autores:** (1) Arenal Barquín, S.; (2) Fontanillas Garmilla, N.; (3) Peña Irún, A.; (4) González Santamaría, A.; (5) Fontanillas Garmilla, M.; (6) Gómez García, M.

**Centro de Trabajo:** (1) Médico de Familia. Servicio de Urgencias de Atención Primaria Suances. Cantabria; (2) Médico de Familia. Centro de Salud Bezana. Cantabria; (3) Médico de Familia. Centro de Salud Sardinero. Cantabria; (4) Médico de Familia. 061 Cantabria; (5) Enfermera de Neuro. Valdecilla Cantabria; (6) Médico de Familia. Servicio de Urgencias de Atención Primaria Miera. Cantabria.

### 63/273. Fallo hepático secundario a Rabdomiolisis tras ejercicio intenso

**Autores:** (1) Valero Roldán, J.; (1) del Prado Martínez, M.; (2) García Paine, J.; (1) Villar Mena, M.; (3) Fernández-Figares Montes, C.; (2) Infantes Ramos, R.

**Centro de Trabajo:** (1) Médico de Familia. Urgencias Hospital Civil Pabellón C. Hospital Regional Universitario Carlos Haya. Málaga; (2) Médico Residente



de Medicina Familiar y Comunitaria. Centro de Salud El Palo. Málaga; (3) Médico Residente de Medicina Familiar y comunitaria. Centro de Salud Victoria. Málaga.

### 63/275. "Doctora: este mareo me va a matar"

Autores: (1) Alonso Martínez, R.; (2) Albaladejo Blanco, C.; (3) Pérez Castillo, J.; (4) Roche Martínez, D.

Centro de Trabajo: (1) Médico de Familia. Servicio de Urgencias. Hospital Municipal de Badalona. Badalona. Barcelona; (2) Médico de Familia. ABS Llefia. Badalona. Barcelona; (3) Enfermera. Servicio de Urgencias. Hospital Municipal de Badalona. Badalona. Barcelona.; (4) Enfermera. Servicio de Urgencias. Hospital Municipal de Badalona. Badalona. Barcelona.

### 63/277. Fascitis necrotizante, importancia del diagnóstico diferencial en lesiones de piel y partes blandas

Autores: (1) Valero Roldán, J.; (2) López Leiva, M.; (3) Infantes Ramos, R.; (1) Reyes García, M.; (3) García Paine, J.; (4) Fernández-Fígares Montes, C.

Centro de Trabajo: (1) Médico de Familia. Urgencias Hospital Civil, Pabellón C – Hospital Regional Universitario. Carlos Haya Málaga; (2) Enfermera. Hospital Carlos Haya. Málaga; (3) Médico Residente de Medicina Familiar y Comunitaria. Centro de Salud El Palo. Málaga; (4) Médico Residente de Medicina Familiar y Comunitaria. Centro de Salud Victoria. Málaga.

### 63/280. Neumonía versus pseudoneumonía: un reto diagnóstico.

Autores: (1) Alonso Martínez, R.; (2) Albaladejo Blanco, C.; (3) Roche Martínez, D.; (4) Pérez Castillo, J.; (5) Benitez Díaz, R.

Centro de Trabajo: (1) Médico de Familia. Servicio de Urgencias . Hospital Municipal de Badalona. Badalona. Barcelona; (2) Médico de Familia. ABS Llefia. Badalona. Barcelona; (3) Enfermera. Servicio de Urgencias. Hospital Municipal de Badalona. Badalona. Barcelona.; (4) Enfermera. Servicio de Urgencias. Hospital Municipal de Badalona. Badalona. Barcelona; (5) Medicina Interna. Hospital Municipal de Badalona. Badalona. Barcelona.

### 63/300. Esa tosecilla que no para

Autores: (1) López Alonso, E.; (1) Cora Bardeci, J.; (1) Berrade Zubiri, M.; (2) Barrios Núñez, B.; (3) Ruiz Macho, M.; (1) Grajales Saenz, M.

Centro de Trabajo: (1) Médico de Familia. Centro de Salud Zaramaga. Vitoria Gasteiz; (2) Médico de Familia. Centro de Salud San Martín. Vitoria Gasteiz; (3) Médico de Familia. Centro de Salud Lakua. Vitoria Gasteiz.

### 63/301. Cáncer de páncreas. El médico de familia al final de la vida

Autores: (1) Hernández Montesinos, N.; (2) Cabrera Hernández, J.; (1) Molina Rodríguez, A.

Centro de Trabajo: (1) Médico de Familia. Centro de Salud Laguna-Geneto. La Laguna-Tenerife; (2) Médico Residente de Medicina Familiar y Comunitaria de 2º año de Bioquímica Clínica Hospital Universitario de Canarias Tenerife.

### 63/302. Debilidad y arreflexia en paciente joven, no siempre una polineuropatía

Autores: Rivera Albejano, M.; Nadal Braqué, N.; Ortega Bravo, M.; Barco López, A.; Calvo Godoy, C.; Montenegro Tobajas, J.

Centro de Trabajo: Médico de Familia. Centre d'Atenció Primària Cappont. Lleida.

### 63/303. Paniculitis mesentérica en el diagnóstico diferencial del dolor abdominal

Autores: (1) Calvo Godoy, M.; (1) Barco López, M.; (1) Ortega Bravo, M.; (1) Nadal Braqué, N.; (2) Barranco Moreno, M.; (3) Rivera Albejano, M.

Centro de Trabajo: (1) Médico de Familia. Centre d'Atenció Primària Cappont. Lleida; (2) Pediatra. ABS Centre d'Atenció Primària Cappont. Lleida; (3) Médico de Familia. Centre d'Atenció Primària Cappont. Lleida.

### 63/320. Disfagia esofágica

Autores: (1) Díaz Benito, J.; (2) Adán Marcos, A.

Centro de Trabajo: (1) Médico de Familia. Centro de Salud Ensanche II. Pamplona. Navarra; (2) Enfermería. Centro de Salud Ensanche II. Pamplona. Navarra.

### 63/321. Reacción adversa neuropsiquiátrica por metronidazol

Autores: (1) Pérez García, M.; (1) Hernández Ribera, M.; (2) Llosa Ventura, J.; (1) Bonvehi Nadeu, S.; (1) Sanahuja Juncadella, J.; (3) Ayala Carreras, C.

Centro de Trabajo: (1) Médico de Familia. Centro de Atención Primaria Manresa-2. Manresa. Barcelona; (2) Médico de Familia. Centro de Salud Integrado Burriana-II. Burriana; (3) Enfermera. Centro de Atención Primaria Manresa-2. Manresa. Barcelona.

### 63/322. ¿Me voy a morir de repente, doctor?

Autores: (1) Carbó Queraltó, A.; (2) Muratov, D.; (1) D'Lacoste Farré, M.; (1) Valls Esteve, M.; (1) García Muñoz, M.; (1) Sierra Matheu, C.

Centro de Trabajo: (1) Médico de familia. Equipo de Atención Primaria de Sant Ildefons. Cornellá. Barcelona; (2) Médico residente. Equipo de Atención Primaria de Sant Ildefons. Cornellá. Barcelona.

### 63/336. Brote grave de colitis pseudo-membranosa en mujer joven

Autores: (1) Álvarez Pérez, I.; (2) Santamaría Gallego, L.; (2) Álvarez Díaz, M.; (1) Cieza Rivera, A.; (1) Santos Escudero, J.; (1) Rodríguez Benito, M.

Centro de Trabajo: (1) Médico Residente de Medicina Familiar y Comunitaria. Centro de Salud de Eras de Reueva. León; (2) Médico de Familia. Centro de Salud de Eras de Reueva. León.

### 63/337. Amiloidosis cardíaca, diagnóstico y pronóstico.

Autores: (1) Vélez Iglesias, E.; (2) Herreros Herreros, Y.

Centro de Trabajo: (1) Médico de familia. Equipo de Atención Primaria Florida Sur. Hospitalet de Llobregat. Barcelona.; (2) Médico de Familia. Equip de Atención Primaria Numancia. Barcelona.

### 63/339. Miopericarditis En Atención Primaria a Propósito De Un Caso

Autores: (1) Hijós Larraz, C.; (2) Toloza Villalobos, E.; (3) Urribarri Marín, A.; (4) Álvarez Tutor, E.; (5) Prado Santamaría, M.; (2) Orozco Guerrero, O.

Centro de Trabajo: (1) Médico de Familia. Centro de Salud Ermitagaña. Pamplona. Navarra; (2) Médico Residente de Medicina Familiar y Comunitaria. Pamplona. Navarra; (3) Personal Investigador en Formación. Biología Molecular. Pamplona. Navarra; (4) Médico de Familia. Pamplona. Navarra; (5) Médico de Familia. Medicina Familiar y Comunitaria. Pamplona. Navarra.

### 63/348. Neuralgia del Trigémino como Manifestación de Esclerosis Múltiple

Autores: (1) Hijos Larraz, C.; (2) Toloza Villalobos, E.; (3) Urribarri Marín, A.; (4) Álvarez Tutor, E.; (2) Escobar Velasco, K.; (2) Orozco Guerrero, O.

Centro de Trabajo: (1) Médico de Familia. Centro de Salud Ermitagaña. Pamplona. Navarra; (2) Médico Residente de Medicina Familiar y Comunitaria. Pamplona. Navarra; (3) Personal Investigador en Formación-Biología Molecular. Pamplona. Navarra; (4) Médico de Familia. Pamplona. Navarra.

### 63/366. Tumor endocrino de páncreas: ¿Causa o hallazgo casual de una trombosis venosa profunda?

Autores: (1) Pérez Beriain, R.; (2) Magaña Orta, S.; (3) Landeo Fonseca, Á.; (4) Martínez Forcada, M.; (5) Pérez Feito, D.; (4) Blázquez Castellano, C.

Centro de Trabajo: (1) Médico de Familia. Centro de Salud Cascante. Área de Salud de Tudela. Navarra; (2) Médico de Familia. Centro de Salud Buñuel. Área de Salud de Tudela. Navarra; (3) Médico de Familia. Centro de Salud Cintruénigo - Área de Salud de Tudela. Navarra; (4) Médico Residente de 2do año de Medicina de Familia. Área de Salud de Tudela - Navarra; (5) Médico de Familia. Centro de Salud Corella. Área de Salud de Tudela - Navarra.

### 63/372. Un bulto en el pecho... de un varón

Autores: (1) Bonvehí Nadeu, S.; (1) Pérez García, M.; (1) Hernández Ribera, M.; (1) Sanahuja Juncadella, J.; (1) García Font, M.; (2) Valero Martínez, C.

Centro de Trabajo: (1) Médico de Familia. Centre d'Atenció Primaria Manresa - 2. Manresa; (2) Enfermero. Centre d'Atenció Primaria Manresa - 2. Manresa.

### 63/374. Atención al intervalo QT

Autores: (1) Bonvehí Nadeu, S.; (1) Hernández Ribera, M.; (1) Pérez García, M.; (1) Sanahuja Juncadella, J.; (1) Ciurana Tebé, M.; (2) Llosa Ventura, J.

Centro de Trabajo: (1) Médico de familia. Centre d'Atenció Primaria Manresa - 2. Manresa; (2) Médico de Familia. Centre d'Atenció Primaria Burriana - 2. Burriana.

### 63/378. Meningioma en paciente de 81 años de edad. Causa rara y reversible de caídas.

Autores: (1) Conesa Medalla, M.; (2) Metre Querol, D.; (2) Ferrer Feliu, A.; (2) Barreto Ramón, P.; (2) Mera Cordero, F.; (2) Zaragoza Sánchez, M.

Centro de Trabajo: (1) Médico de Familia. Clínica Molins de Rei; (2) Médico de Familia Área Básica de Salud El Pla Sant Feliu de Llobregat.

### 63/389. Episodio psicótico transitorio secundario a corticoterapia.

Autores: (1) Santamaría Gallego, L.; (1) Alvarez Díez, M.; (2) Alvarez Pérez, I.; (1) Rodríguez Albo, J.

Centro de Trabajo: (1) Médico de Familia. Complejo Universitario Asistencial de León; (2) Médico Residente de Medicina Familiar y Comunitaria. Centro de Salud de Eras de Renueva.

### 63/392. Antes de errar...mejor observar

Autores: (1) García Garrido, A.; (2) Ortiz Blanco, A.; (1) Arenal Barquín, S.

Centro de Trabajo: (1) Médico de Familia. Centro de Atención Primaria Suances. Cantabria; (2) Médico de Familia. Gerencia de Atención Primaria. Cantabria.

### 63/395. ¿Qué nos traemos de las vacaciones?

Autores: (1) Tobajas Calvo, J.; (2) Magaña Orta, S.; (1) Lagarón Cabello, B.; (1) Landeo Fonseca, A.; (1) Guardia Urtubia, J.; (3) Gil Serrano, J.

Centro de Trabajo: (1) Médico de Familia. Centro de Salud Cintruénigo. Tudela; (2) Médico de Familia. Centro de Salud Buñuel. Tudela; (3) Médico de Familia. Centro de Salud Cintruénigo. Tudela Corella.

### 63/408. Linfangioliomatosis: otra enfermedad de las llamadas raras.

Autores: Herreros Herreros, Y.; Romero Fernández, Y.; Andreu Oliete, I.; Sorribes Capdevila, M.; Gorgot Lázaro, M.; Bertolin Arnau, A.

Centro de Trabajo: Médico de Familia. Centro de Atención Primaria. Numancia. Barcelona.

### 63/414. Dolor óseo como primer síntoma del cáncer de próstata. Hemos de utilizar el PSA como cribado del cáncer de próstata?

Autores: Romero Fernández, Y.; Herreros Herreros, Y.; Andreu Oliete, I.; Sorribes Capdevila, M.; Gorgot Lázaro, M.; Bertolin Arnau, A.

Centro de Trabajo: Médico de Familia. Centro de Atención Primaria Numancia. Barcelona.

### 63/417. Anemia ferropénica en varón de mediana edad

Autores: (1) Guardia Urtubia, J.; (2) Gil Serrano, J.; (1) Tobajas Calvo, J.; (3) Magaña Orta, S.; (1) Lagarón Cabello, B.; (1) Landeo Fonseca, A.

Centro de Trabajo: (1) Médico de Familia. Centro de Salud Cintruénigo. Navarra; (2) Medicina Familiar y Comunitaria. Centro de Salud. Corella. Navarra; (3) Medicina Familiar y Comunitaria. Centro de Salud Buñuel. Navarra.

### 63/424. Cefalea y amaurosis fugaz, como síntoma de comunicación interauricular.

Autores: (1) López Rodríguez, Á.; (2) Cáceres Granados, B.; (3) Fajardo Pérez, L.

Centro de Trabajo: (1) Médico Medicina Familiar y Comunitaria. Centro de Salud La Chana. Granada; (2) Médico Medicina Familiar y Comunitaria. Distrito Sanitario Granada. Granada; (3) Enfermería. Distrito Sanitario Metropolitano Granada. Granada.

### 63/425. A propósito de dos neumomediastinos espontáneos en una guardia

Autores: (1) Pérez Salvatierra, E.; (2) Mata Kleiman, S.; (2) Cinca Oriol, B.; (3) Medina Turienzo, E.; (3) Fortún Moral, M.; (2) Puras Artajo, T.

Centro de Trabajo: (1) Hospital Reina Sofía de Tudela; (2) Médico Residente de Medicina Familiar. Tudela. Navarra; (3) Médico de Familia. Servicio de Urgencias Hospital Reina Sofía. Tudela.

### 63/443. Pseudomixoma peritoneal, a propósito de un caso

Autores: Domené Martí, N.; Sierra Matheu, C.; D'Lacoste Farré, M.; García Muñoz, M.; Ortiz Oliete, O.; Barrado Sampietro, P.

Centro de Trabajo: Médico de Familia. Centro d'Atenció Primària Sant Ildefons. Cornellà de Llobregat. Barcelona.

### 63/444. Síndrome de Pellegrini-Stieda, a propósito de un caso

Autores: Valls Esteve, M.; Domené Martí, N.; Carbó Queralto, A.; Sierra Matheu, C.; Cano Ayala, F.; Arenas Jiménez, M.

Centro de Trabajo: Médico de Familia. Centro d'Atenció Primària Sant Ildefons. Cornellà de Llobregat. Barcelona.

### 63/446. ¡Ay doctor!, ¡qué picor!

Autores: (1) Gutiérrez Sainz, J.; (2) Pelayo Lastra, J.; (2) Sánchez Ortiz, S.; (1) Cuerno Ríos, Y.

Centro de Trabajo: (1) Médico de Familia. Centro de Salud Dobra. Torrelavega. Cantabria; (2) Médico de Familia. Servicio de Urgencias Hospital Sierrallana. Torrelavega. Cantabria.

### 63/451. ¿Cómo manejamos una úlcera en miembro inferior en paciente con psoriasis?

Autores: (1) Herrera León, W.; (2) García Valverde, M.; (3) Colmena Martín, B.; (1) Gil del Sol, F.; (3) Prada Barrientos, M.

Centro de Trabajo: (1) Enfermero. Centro de Salud Caramuel. Madrid.; (2) Médico de Familia. Centro de Salud Caramuel. Madrid.; (3) Enfermera. Centro de Salud Caramuel. Madrid.

### 63/455. Convulsiones en paciente psiquiátrico

Autores: (1) Sanz González, Y.; (2) Riera Carmona, S.; (2) Pallarés Sanz, E.; (2) Sainz Galván, S.; (3) Méndez Galeano, C.; (4) Sánchez Jiménez, A.

Centro de Trabajo: (1) Médico de Familia. Centro de Atención Primaria Gavà-1. Gavà, Barcelona.; (2) Médico de Familia. Centro de Atención Primaria Dr. Pujol i Capsada. El Prat de Llobregat, Barcelona.; (3) Enfermera. Centro de Atención Primaria Dr. Pujol i Capsada. El Prat de Llobregat, Barcelona.; (4) Enfermera. Centro de Atención Primaria Gavà-1. Gavà, Barcelona.

### 63/467. Paciente pakistaní con dolor torácico y patrón eléctrico de Brugada

Autores: Torres Santos, E.; Jurado Ortiz, S.; Omella Ramo, S.; Redondo Gorostiza, E.; Santiago Martínez, C.

Centro de Trabajo: Médico de Familia. Área Básica Sanitaria Montclar. Santo Boi. Barcelona.

### 63/470. Síncope en paciente con aparente hipertensión arterial resistente

Autores: (1) Carbónell Franco, F.; (2) Martínez Ques, F.

Centro de Trabajo: (1) Médico de Familia. Centro de Salud de Mislata. Valencia.; (2) Médico de Familia. Centro de Salud Montanejos. Castellón.

### 63/481. Esclerosis sistémica progresiva. A propósito de un caso.

Autores: (1) Pérez Feito, D.; (2) Aménar Bases, A.; (2) Torroba Arlegui, I.; (3) Alonso Martínez, S.; (3) Cinca Oriol, B.; (4) González Izal, M.

Centro de Trabajo: (1) Médico de Familia. Zona Básica Sanitaria Peralta. Navarra.; (2) Médico de Familia. Centro de Salud Tudela Este. Navarra.; (3) Médico de Familia. Centro de Salud Murchante. Navarra.; (4) Médico de Familia. Centro de Salud Corella. Navarra.

### 63/485. Ependimoma Cervical

Autores: (1) Hernández Hernández, B.; (2) Mingarro Lago, N.; (1) Matey González, I.; (3) Moreno Luna, A.

Centro de Trabajo: (1) Médico de Familia. Área Básica Sanitaria Nova Lloreda. Badalona.; (2) Enfermera. Área Básica Sanitaria Nova Lloreda. Badalona.; (3) Especialista en Radiología. Hospital Municipal Badalona.

### 63/499. A propósito de un caso

Autores: (1) Burillo Mateo, R.; (1) Gracia Tricas, M.; (2) Uson Martín, A.; (2) Aguaron Casorran, M.

Centro de Trabajo: (1) Médico de Familia. Centro de Salud Cariñena. Zaragoza; (2) Médico de Familia. Centro de Salud Hernán Cortés. Zaragoza.

### 63/518. A propósito de un caso: acromegalia.

Autores: (1) Jugo Jiménez, B.; (1) De Miguel Ibáñez, B.; (1) Carrera Izquierdo, E.; (2) Morilla Tena, I.; (2) Morella Alcolea, N.; (3) Oliva Bielsa, X.

Centro de Trabajo: (1) Médico de Familia. Centre de Atenció Primaria Gavà. Barcelona; (2) Enfermera. Centre de Atenció Primaria Gavà. Barcelona; (3) Endocrino. Hospital Viladecans. Barcelona.

### 63/521. ¿Me hago la endoscopia doctora?

Autores: (1) González Gamarra, A.; (1) Campos Rodríguez, J.; (2) Merino Foncea, M.; (2) Rebollo Martínez, B.; (1) López Álvarez, B.; (1) Guzón Centeno, M.

Centro de Trabajo: (1) Médico de Familia. Centro de Salud Goya. Madrid; (2) Médico Residente de Medicina Familiar y Comunitaria. Centro de Salud Goya. Madrid.

### 63/526. Sarampión: una enfermedad exantemática a tener en cuenta

Autores: Amador Tejón, M.; Martínez Mengual, B.; Méndez Infiesta, E.; Rodríguez Rodríguez, M.

Centro de Trabajo: Médico de Familia. Servicio de Urgencias. Hospital San Agustín. Avilés.

### 63/530. Sdr. subacromial como presentación infrecuente de cáncer de pulmón

Autores: Esquerra Tuñí, E.; Maranges Comella, M.; Martínez Prats, E.

Centro de Trabajo: Médico de familia. Centre d'Atenció Primaria Barceloneta. Barcelona.

**63/536. "Doctor, me duele todo el cuerpo"**

Autores: (1) Del Olmo Zamora, R.; (2) Martín Herruzo, A.; (1) González Díaz, M.; (3) González Tejada, R.; (1) Maroto Rodríguez, C.; (4) Martín Herruzo, S.

Centro de Trabajo: (1) Médico de Familia. Centro de Salud San Andrés. Madrid; (2) Médico de Familia. Centro de Salud El Espinillo. Madrid; (3) Médico de Familia. Centro de Salud San Fermin. Madrid; (4) Enfermera. Hospital de Fuenlabrada. Madrid.

**63/540. hematuria macrocópica en mujer joven**

Autores: (1) Martín Herruzo, A.; (2) del Olmo Zamora, R.; (3) Martín Herruzo, S.; (4) Laguna Moreno, A.; (5) González Tejada, R.; (5) Rodríguez Fernández, S.

Centro de Trabajo: (1) Médico de Familia. Centro de Salud Espinillo. Madrid; (2) Médico de Familia. Centro de Salud San Andrés. Madrid; (3) Enfermera. Hospital Fuenlabrada. Madrid; (4) Enfermera. Centro de Salud Espinillo. Madrid; (5) Médico de Familia. Centro de Salud San Fermín. Madrid.

**63/552. Me duele la cara, ¿Qué será?**

Autores: (1) Herranz Fernández, M.; (2) Pablos Herrero, E.; (3) Fabra Noguero, A.; (4) Carmona Segado, J.; (5) Romero Arasanz, E.; (6) Perallon Solans, N.

Centro de Trabajo: (1) Médico de Familia. Centro de Atención Primaria Florida. Santa Perpetua. Barcelona.; (2) Médico de Familia. Centro de Atención Primaria Sant Oleguer. Sabadell. Barcelona.; (3) Médico de Familia. Centro de Atención Primaria Creu Alta. Sabadell. Barcelona.; (4) Médico de Familia. Centro de Atención Primaria Sant Llorens. Sant Llorens. Barcelona.; (5) Enfermera. Centro de Atención Primaria Florida. Santa Perpetua. Barcelona.; (6) Médico de Familia. Centro de Atención Primaria Polinya. Polinya. Barcelona.

**63/554. Contusión pulmonar.**

Autores: Martínez Camara, Y.; Lasheras Díaz, G.; Pérez Feito, D.; Ansorena Barasoain, E.; Alvarez Villanueva, E.; Monge Barrio, M.

Centro de Trabajo: Médico de Familia. Centro de Salud de Peralta. Navarra.

**63/555. Trombosis venosa profunda de Extremidad Superior**

Autores: Alvarez Villanueva, E.; Lasheras Díaz, G.; Ansorena Barasoain, E.; López de Fez, C.; Martínez Cámara, Y.; Monge Barrio, M.

Centro de Trabajo: Médico adjunto Servicio Normal de Urgencias. Centro Salud Peralta. Navarra.

**63/560. Insuficiencia renal crónica reanudada por la toma de antiinflamatorios y por hemorragia digestiva**

Autores: (1) Magaña Orta, S.; (2) Landeo Fonseca, A.; (3) Martínez Forcada, M.; (4) Pérez Feito, D.; (3) Blázquez Castellano, C.; (5) Pérez Beriain, R.

Centro de Trabajo: (1) Médico de Familia. Consultorio Cabanillas. Navarra; (2) Médico de Familia. Centro de Salud Cintruenigo; (3) Médico Residente de Medicina Familiar y Comunitaria de 1er año. Area de Salud de Tudela. Navarra; (4) Medicina de Familia. Centro de Salud Cintruenigo. Navarra; (5) Medicina de Familia. Centro de Salud Cascante. Navarra.

**63/563. Borjón: mito o realidad**

Autores: (1) Valls Esteve, M.; (2) Ruiz Gil, E.; (3) D'Lacoste Farré, M.; (4) Marín Ramos, P.; (5) Carbó Queralto, A.; (6) García Muñoz, M.

Centro de Trabajo: (1) Médico de Familia. Centro de Atención Primaria Sant Ildefonso. Cornellà de Llobregat Barcelona; (2) Médico de Familia. Centro de Atención Primaria Sant Ildefonso. Cornellà de Llobregat. Barcelona; (3) Médico de Familia. Centro de Atención Primaria Sant Ildefonso. Cornellà de Llobregat. Barcelona; (4) Médico Internista ACUT Sant Ildefonso. Cornellà de Llobregat. Barcelona; (5) Médico de Familia. EAP Sant Ildefonso. Cornellà de Llobregat. Barcelona; (6) Médico de Familia. EAP Sant Ildefonso. Cornellà de Llobregat. Barcelona.

**63/568. Urgencia dermatológica**

Autores: (1) Bárcena Fernández, A.; (1) Costa Atienza, E.; (2) Bach Carrió, C.

Centro de Trabajo: (1) Médico de Familia y Comunitaria. Centre d'Atenció Primària Manlleu. Barcelona; (2) Auxiliar Administrativa. Centre d'Atenció Primària Manlleu. Barcelona.

**63/581. Ritmo nodal en el ECG de un paciente con síncope vasovagal**

Autores: Drak Hernández, Y.; Fernández Galilea, C.; Martín Cardenal, N.; Acioli Pedrosa, A.; Pintado de Santiago, P.; Mateo Martín, A.

Centro de Trabajo: Médico de Familia. Centro de Salud Torreloredones. Madrid.

### 63/587. Miocardiopatía dilatada y algo más...

Autores: (1) Matilla García, M.; (1) Soto Hernández, A.; (1) Adam Ruiz, D.; (2) Martí Barrera, E.; (3) Roig Sena, F.

Centro de Trabajo: (1) Médico de Familia. Centro de Salud Salvador Allende. Valencia; (2) Médico de Familia. Centro de Salud Salvador Allende. Valencia.; (3) Médico de Epidemiología. Centro de Salud Pública. Valencia.

### 63/594. Varicela, algo más que un exantema

Autores: (1) Santos Martín, M.; (2) Viñuela García, N.; (1) Fernández Cordero, S.; (1) López de la Iglesia, J.

Centro de Trabajo: (1) Médico de Familia. Centro Salud Condesa. León; (2) Médico de Familia. Centro Salud Valencia ded Don Juan. León.

### 63/636. Lo que el deterioro cognitivo esconde

Autores: (1) Molina Ramos, J.; (2) Hernández Melo, E.; (1) Navalón Martínez, B.; (3) Parrella Martín Gamero, A.; (1) Jaraba Mezquida, M.; (1) Medina Sampedro, M.

Centro de Trabajo: (1) Médico de Familia. Centro de Salud Villaviciosa de Odón. Madrid; (2) Médico Residente de Medicina Familiar y Comunitaria. Centro de Salud Villaviciosa de Odón. Madrid; (3) Médico de Familia. Centro de Salud Alcorcón. Madrid.

### 63/639. Tumor de Cavum. A propósito de un caso.

Autores: (1) Pérez Feito, D.; (1) Aménar Bases, A.; (2) Torroba Arlegui, I.; (1) Alonso Martínez, S.; (3) Cinca Oriol, B.; (4) Yangua Barea, N.

Centro de Trabajo: (1) Médico de Familia. Zona Básica de Salud de Corella. Navarra; (2) Médico de Familia. Tudela. Navarra; (3) Médico Residente de Medicina Familiar y Comunitaria. Zona Básica de Salud de Corella. Navarra; (4) Fea Radiología. Hospital Reina Sofía. Navarra.

### 63/640. Diagnóstico de astenia en Atención primaria

Autores: Benitez Bohórquez, I.; Rull Martínez, M.; Rivera Fenoy, M.; Muñoz Aguado, M.; Ortega Urbano, F.; López Robles, F.

Centro de Trabajo: Médico de Familia. Centro de Salud Santa Bárbara. Ronda. Málaga.

### 63/646. ¿Qué me pasa en el brazo?

Autores: (1) Gutiérrez Sainz, J.; (2) Pelayo Lastra, J.; (2) Sánchez Ortiz, S.; (1) Esparza Escayola, M.

Centro de Trabajo: (1) Médico de Familia. Centro de Salud Dobra. Torrelavega. Cantabria; (2) Médico de Familia. Servicio de Urgencias Hospital Sierrallana. Torrelavega. Cantabria.

### 63/656. Diverticulitis aguda de localización inusual.

Autores: (1) Sánchez Ortiz, S.; (2) Pelayo Lastra, J.; (3) Gutiérrez Sainz, J.

Centro de Trabajo: (1) Médico de Familia. Servicio de Urgencias Hospital Sierrallana. Torrelavega. Cantabria; (2) Médico de Familia. Servicio de Urgencias Hospital Sierrallana. Torrelavega. Cantabria; (3) Médico de Familia. Centro de Salud Dobra. Torrelavega. Cantabria.

### 63/658. Síndrome RS3PE: a propósito de un caso

Autores: (1) Trillo Calvo, E.; (2) Medvedeva, A.; (2) Antonio Paniagua, J.; (2) Hernández Gil, R.; (2) Calderón Santiago, L.; (2) Pérez Marco, C.

Centro de Trabajo: (1) Médico de Familia. Centro de Salud Picarral. Zaragoza; (2) Médico de Familia. Centro de Salud Actur Sur. Zaragoza.

### 63/662. Diarrea banal y evolución fatal

Autores: (1) García Garrido, A.; (2) Ortiz Blanco, A.

Centro de Trabajo: (1) Médico de Familia. Centro de Atención Primaria Suances. Cantabria; (2) Médico de Familia. Gerencia de Atención Primaria. Cantabria.

### 63/667. Insuficiencia del tibial posterior secundaria a trombosis crónica superficial

Autores: (1) Moreno, E.; (2) Rodríguez Martínez, M.; (3) Griñan Soria, F.; (4) Iglesias Peón, C.; (5) Cercadillo García, R.; (6) Rivera Alvarez, A.

Centro de Trabajo: (1) Médico de Familia. Centro de Salud Brújula. Torrejón de Ardoz. Madrid; (2) Pediatra. Centro de Salud Brújula. Torrejón de Ardoz. Madrid; (3) Enfermero. Centro de Salud Brújula. Torrejón de Ardoz. Madrid; (4) Enfermera. Centro de Salud Brújula. Torrejón de Ardoz. Madrid; (5) Auxiliar Administrativo. Centro de Salud Meco. Madrid; (6) Enfermera de Apoyo. Dirección Asistencial Este. Madrid.

### 63/668. Uso de la hipnosis para el tratamiento de la tos psicógena en Atención primaria.

Autores: (1) Moreno Moreno, E.; (2) Rodríguez Martínez, M.; (3) Griñan Soria, F.; (4) Iglesias Peon, C.; (5) Cercadillo García, R.; (6) Rivera Álvarez, A.

Centro de Trabajo: (1) Médico de Familia. Centro de Salud Brújula. Torrejón de Ardoz. Madrid; (2) Pediatra. Centro de Salud Brújula. Torrejón de Ardoz. Madrid; (3) Enfermero. Centro de Salud Brújula. Torrejón de Ardoz. Madrid; (4) Enfermera. Centro de Salud Brújula. Torrejón de Ardoz. Madrid; (5) Auxiliar Administrativo. Centro de Salud Meco. Madrid; (6) Enfermera de Apoyo. Dirección Asistencial Este. Madrid.

### 63/670. Hemoptisis en varon joven. Weger como diagnostico diferencial

Autores: (1) Fernández Cordero, S.; (1) Rodríguez Garrote, M.; (2) Viñuela García, N.; (3) Santos Martín, M.; (3) López de la Iglesia, J.

Centro de Trabajo: (1) Médico de Familia. Centro de Salud Benabenavente Sur. Benavente. Zamora; (2) Médico de Familia. Valencia de Don Juan. León; (3) Médico de familia. Centro de Salud Condesa. León.

### 63/672. ¿Cefalea crónica?

Autores: (1) Martínez Sánchez, M.; (2) Cáceres Granados, B.; (3) Audi AlAmiry, W.

Centro de Trabajo: (1) Médico Medicina Familiar y Comunitaria. Centro de Salud La Chana Dispositivos de Cuidados Críticos y Urgencias. Granada; (2) Médico Medicina Familiar y Comunitaria. Distrito Sanitario Granada; (3) Médico Medicina Familiar y Comunitaria. Distrito Sanitario Jaén Nordeste. Úbeda. Jaén.

### 63/687. Fiebre postparto. Desde el síntoma al tratamiento dirigido.

Autores: (1) Campillos Páez, M.; (1) Santamaría Calvo, Y.; (2) Melguizo Benavides, R.; (2) Martínez Alonso de Armizo, B.; (2) Castilla Suyo, M.; (2) Llopart Núñez, L.

Centro de Trabajo: (1) Médico de Familia. Centro de Salud Potes. Madrid; (2) Médico Residente de Medicina Familiar y Comunitaria. Centro de Salud Potes. Madrid.

### 63/689. Crisis Addisoniana a proposito de un caso clínico

Autores: (1) Rodríguez Albo, J.; (1) Sabugo Díez, R.; (1) Alonso Arévalo, A.; (2) Rosario Baez, M.; (3) Castillo Fernández, A.; (4) Sánchez Medina, C.

Centro de Trabajo: (1) Médico de Familia. Servicio de Urgencia Caule. León; (2) Médico Residente de 1er año de Medicina de Familia. Servicio de Urgencias Caule. León; (3) Médico Residente de 2do año de Medicina de Familia. Servicio de Urgencias Caule. León; (4) Médico Residente de 2do año de Medicina de Familia. Centro de Salud Condesa. León.

### 63/690. Tuberculosis pulmonar por Mycobacterium Africanum

Autores: (1) Gayol Huerga, S.; (1) Alonso Arevalo, A.; (1) Rodríguez Albo, J.; (2) Colina Arenas, Y.; (1) Sabugo Díez, R.; (3) Sánchez Medina, C.

Centro de Trabajo: (1) Médico de Familia. Servicio de Urgencias Caule. León; (2) Médico Residente de Medicina Familiar y Comunitaria de 2do año. Servicio de Urgencias Caule. León; (3) Médico Residente de Medicina Familiar y Comunitaria de 2do año. Centro de Salud Condesa. León.

### 63/698. GEA vs síndrome coronario

Autores: Navarro Elizondo, M.; Merino Muñoz, M.

Centro de Trabajo: Médico de familia. Centro de Salud Tudela Oeste.

### 63/701. ¿Seguro que es una migraña?

Autores: (1) Navarro Elizondo, M.; (2) Merino Muñoz, M.

Centro de Trabajo: (1) Médico de Familia. Centro de Salud Tudela Oeste. Tudela; (2) Médico de Familia. Centro de Salud Tudela Este. Tudela.

### 63/702. Pericarditis aguda secundaria a radioterapia

Autores: (1) Navarro Elizondo, M.; (2) Merino Muñoz, M.; (2) Herrera Valdez, L.

Centro de Trabajo: (1) Médico de Familia. Centro de Salud Tudela Oeste. Tudela; (2) Médico de Familia. Centro de Salud Tudela Este. Tudela.

### 63/703. Adenopatía submandibular por micobacterium avium

Autores: (1) Navarro Elizondo, M.; (2) Herrera Valdez, L.; (2) Merino Muñoz, M.; (3) Miramon Planillo, M.

Centro de Trabajo: (1) Médico de Familia. Centro de Salud Tudela Oeste. Tudela; (2) Médico de Familia. Centro de Salud Tudela Este. Tudela; (3) Enfermera. Centro de Salud Tudela Este. Tudela.

### 63/704. Nódulo epigástrico en adenocarcinoma de colon.

Autores: (1) Navarro Elizondo, M.; (2) Herrera Valdez, L.; (3) Merino Muñoz, M.; (4) Miramón Planillo, M.

Centro de Trabajo: (1) Médico de Familia. Centro de Salud Tudela Oeste. Tudela; (2) Médico Residente de Medicina de Familia. Centro de Salud Tudela Este. Tudela.; (3) Médico de Familia. Centro de Salud Tudela Este. Tudela; (4) Enfermera. Centro de Salud Tudela Este. Tudela.

### 63/705. Varón con hemocromatosis y síndrome coronario agudo

Autores: Sánchez Durán, M.; Aguado Rivas, R.; Rico Azuaga, M.

Centro de Trabajo: Médico de Familia. Unidad de Gestión Clínica Almuñécar. Granada.

### 63/707. ¿Anafilaxia o absceso faríngeo?

Autores: (1) Navarro Elizondo, M.; (2) Merino Muñoz, M.; (3) Herrera Valdez, L.; (4) Miramón Planillo, M.

Centro de Trabajo: (1) Médico de Familia. Centro de Salud Tudela Oeste. Tudela; (2) Médico de Familia. Centro de Salud Tudela Este. Tudela; (3) Médico Residente de Medicina Familiar y Comunitaria. Centro de Salud Tudela Este. Tudela; (4) Enfermera. Centro de Salud Tudela Este. Tudela.

### 63/708. "¡Doctor: me están creciendo flores en la cabeza!"

Autores: (1) Merino Muñoz, M.; (2) Navarro Elizondo, M.; (3) Lafuente Martínez, N.; (4) Herrera Valdez, L.

Centro de Trabajo: (1) Médico de Familia. Centro de Salud Tudela Este. Tudela.; (2) Médico de Familia. Centro de Salud Tudela Oeste. Tudela.; (3) Enfermera. SUR Valtierra. Navarra.; (4) Médico Residente de Medicina Familiar y Comunitaria. Centro de Salud Tudela Este. Tudela.

### 63/730. Crisis hipertensiva secundaria a....

Autores: (1) Atallah González, M.; (2) Cieza Rivera, A.; (3) Gayol Huerga, S.; (4) Pereira Pradada, I.; (5) Santos Escudero, J.; (5) Álvarez Pérez, I.

Centro de Trabajo: (1) Médico de Familia. Centro de Salud Ponferrada. León; (2) Médico Residente de Medicina Familiar y Comunitaria. Centro de Salud Jose Aguado. León; (3) Médico Adjunta de Medicina Familiar y Comunitaria. Servicio de Urgencias CAULE. León; (4) Médico Residente de Medicina Familiar y Comunitaria. Centro de Salud José Aguado. León; (5) Médico Residente de Medicina Familiar y Comunitaria. Centro de Salud Eras de Renueva. León.

### 63/744. Dermatofitosis: a propósito de un caso

Autores: (1) Martín Pérez, P.; (2) Lupiola Gómez, P.

Centro de Trabajo: (1) Médico de Familia. Consultorio cruce de Arinaga. Agüimes. Las Palmas; (2) Medicina. Profesor titular microbiología Universidad de Las Palmas Gran Canaria.

### 63/747. Síndrome aórtico subagudo

Autores: (1) Gayol Huerga, S.; (1) Rodríguez Albo, J.; (2) Colina Arenas, Y.; (3) Álvarez Rodríguez, J.; (1) Alonso Arevalo, A.; (2) Castillo Fernández, A.

Centro de Trabajo: (1) Médico de Familia. Urgencias Cale. León; (2) Médico Residente de Medicina de Familia. Urgencias Cale. León; (3) Enfermero. Hospital de día Onco. León.

### 63/750. Una paciente de sangre azul

Autores: (1) Pelayo Lastra, J.; (2) Gutiérrez Sainz, J.; (1) Sánchez Ortiz, S.; (2) García de los Salmones Rubio, E.

Centro de Trabajo: (1) Médico de Familia. Servicio de Urgencias Hospital Sierrallana. Torrelavega. Cantabria; (2) Médico de Familia. Centro de Salud Dobra. Torrelavega. Cantabria.

### 63/752. Susto o muerte

Autores: (1) Roche Martínez, M.; (1) Pérez Castillo, J.; (2) Alonso Martínez, R.

Centro de Trabajo: (1) Enfermera. Hospital Municipal de Badalona. Badalona. Barcelona; (2) Médico de Familia. Hospital Municipal de Badalona. Badalona. Barcelona.

### 63/767. Mareo, reto diagnóstico y terapéutico

Autores: (1) Angulo Fernández de Larrea, B.; (1) Uriarte Canduela, C.; (2) Gutierrez Díez, M.; (2) Ibáñez Condado, R.; (1) Carlos Cartón, J.; (3) Bañuelos Peña, P.

Centro de Trabajo: (1) Médico de Familia. Centro de Salud Salas de los Infantes. Burgos; (2) Enfermera. Centro de Salud Salas de los Infantes. Burgos; (3) Médico de Familia. Centro de Salud Briviesca. Burgos.

### 63/786. No toda la tuberculosis es pulmonar. Diagnóstico diferencial de adenopatía cervical.

Autores: (1) Fernández Cordero, S.; (2) Rodríguez Garrote, M.; (3) Santos Martín, M.; (4) Viñuela García, N.; (3) López de la Iglesia, J.



Centro de Trabajo: (1) Médico de Familia Centro de Salud Benavente sur. Benavente. Zamora; (2) Médico de Familia. Centro de Salud Virgen de la Costa. Zamora; (3) Médico de Familia. Centro de Salud La Condesa. León; (4) Médico de Familia. León.

### 63/795. Qué esconde una tumoración en cuero cabelludo?

Autores: Viñuela García, N.; Santos Martín, M.; López de la Iglesia, J.

Centro de Trabajo: Médico de Familia. Centro Salud Valencia de Don Juan. León.

### 63/797. Lo que calla la "siesta". A propósito de un caso de narcolepsia

Autores: Coscollá Checa, F.; Pruteanu, D.

Centro de Trabajo: Médico de familia. Centro de Salud Integrado Alaquàs. Valencia.

### 63/802. Síndrome de Takotsubo o del "corazón roto". A propósito de un caso.

Autores: (1) Díaz Martínez, A.; (2) Campillos Paez, M.; (2) Santamaría Calvo, Y.; (3) Campillos Paez, M.; (1) Castilla Suyo, M.; (1) Llopart Núñez, L.

Centro de Trabajo: (1) Médico Residente de Medicina Familiar y Comunitaria. Centro de Salud Potes. Madrid; (2) Médico de Familia. Centro de Salud Potes. Madrid; (3) Enfermera. Centro de Salud Potes. Madrid.

### 63/812. Infiltrados pulmonares bilaterales

Autores: Salcedo Pujantell, M.; Ortiz Oliete, O.; D'Acoste Farre, M.; Reche Bibiloni, M.; Valls Esteve, M.; Vega Cruz, P.

Centro de Trabajo: Médico de Familia. Centre d'Atenció Primària Sant Ildefons Cornellà de Llobregat. Barcelona.

### 63/815. Hematuria, litiasis renal y...¿Algo más?

Autores: (1) Velazco Ramón, H.; (2) García Guerrero, M.; (3) Palacios Delgado, R.; (1) Llorca Defior, M.; (1) Abad Salinas, M.; (1) Belmonte Martínez, L.

Centro de Trabajo: (1) Médico Residente Medicina de Familia. Centro de Salud San Antón. Cartagena. Murcia; (2) Médico de Familia. Centro de Salud San Antón. Cartagena. Murcia; (3) Médico de Familia. Centro de Salud San Antón. Cartagena. Murcia.

### 63/820. Transaminasas elevadas y síndrome tóxico: ¿neoplasia o no?

Autores: Bonals Hidalgo, M.; Mestre Querol, D.; Mera Cordero, F.; Ferrer Feliu, A.; Elosegui Arrigain, L.; Prieto Villanueva, C.

Centro de Trabajo: Médico de Familia. Centre d'Atenció Primària El Pla. Sant Feliu de Llobregat.

### 63/821. A propósito de un caso: alucinación y duelo patológico

Autores: Sanahuja Juncadella, J.; Hernández Ribera, M.; Pérez García, M.; Ciurana Tebé, M.; Bonvehí Nadeu, S.; García Font, M.

Centro de Trabajo: Médico de Familia. Centro de Atención Primaria Manresa 2. Manresa. Barcelona.

### 63/824. Doctor, me duele la cadera

Autores: Rodríguez Álvarez, J.; Torcal Potente, A.

Centro de Trabajo: Médico de Familia. Centro de Salud Balconcillo. Guadalajara.

### 63/825. Doctor, hoy vengo por mareos

Autores: Torcal Potente, A.; Rodríguez Álvarez, J.

Centro de Trabajo: Médico de Familia. Centro de Salud Balconcillo. Guadalajara.

### 63/827. Disnea súbita en un paciente joven VIH positivo.

Autores: García Flores, A.; Audi Alamyri, W.; Pérez Rivera, R.; Martos Toribio, G.; Pachón Castañeda, J.; Serrano Medina, A.

Centro de Trabajo: Médico de Familia. Centro de Salud Virgen de Gavellar. Úbeda. Jaén.

### 63/832. No todo es obstrucción

Autores: (1) Pinilla García, M.; (2) Farías Gorbea, A.; (1) Gajate García, A.; (3) del Amo Ramos, S.

Centro de Trabajo: (1) Médico de Familia. Hospital Santos Reyes. Aranda de Duero. Burgos; (2) Médico Residente de Medicina Familiar y Comunitaria de 3er año. Centro de Salud Arturo Eyres. Valladolid; (3) Médico Residente de Medicina Familiar y Comunitaria de 2do año. Centro de Salud Arturo Eyres. Valladolid.

### 63/840. No todo lo que pita es asma.

Autores: (1) Jiménez Felices, C.; (2) Jiménez Herrera, C.; (3) Gutiérrez Ibañez, I.; (4) Aguilera Losada, M.; (1) Martínez del Valle, I.; (5) Perea, C.

Centro de Trabajo: (1) Médico de Familia. Centro de Salud Roquetas Sur. Roquetas de Mar. Almería; (2) Médico de Familia. Centro de Salud Montequinto. Dos Hermanas. Sevilla; (3) Médico de Familia. Centro de Salud Porcuna. Jaén; (4) Médico de Familia. Centro de Salud Las Marinas. Roquetas de Mar. Almería; (5) Médico Residente de Medicina de familia. Centro de Salud Roquetas Sur. Roquetas de Mar. Almería.

### 63/844. Herpes zóster diseminado en inmunodeprimidos. Atención coordinada entre primaria y especializada.

Autores: (1) Vigil-Escalera Villaamil, A.; (2) Tang Valdes, R.; (3) Campillos Paez, M.; (3) Santamaría Calvo, Y.; (3) Cordera Puebla, P.; (3) Lesmes González, J.

Centro de Trabajo: (1) Médico de Familia. Centro de Salud Las Calesas. Dirección Asistencial Centro. Madrid.; (2) Médico de Residente de Medicina Familiar y Comunitaria. Centro de Salud Las Calesas. Dirección Asistencial Centro. Madrid.; (3) Médico de Familia. Centro de Salud Potes. Dirección Asistencial Centro. Madrid.

### 63/849. Evolución de úlceras venosas crónicas en paciente con movilidad limitada. Papel de enfermería y coste económico

Autores: (1) Bosch Molas, M.; (1) Guzmán Colomer, J.; (2) Costa Atienza, E.; (2) Bárcena Fernández, A.; (1) Vilardell Platero, N.; (3) Bach Carrió, C.

Centro de Trabajo: (1) Enfermera. Centre d'Atenció Primària Manlleu. Barcelona; (2) Médico de Familia y Comunitaria. Centre d'Atenció Primària Manlleu. Barcelona; (3) Auxiliar administrativa. Centre d'Atenció Primària Manlleu. Barcelona.

### 63/852. Aspergilosis broncopulmonar alérgica en paciente asmática

Autores: (1) Audi AlAmiry, W.; (2) Cáceres Granados, B.; (3) Pérez Rivera, R.; (1) García Flores, A.; (1) Toro Fernández, C.; (3) Soriano Yanes, B.

Centro de Trabajo: (1) Médico de Familia. Centro de Salud Virgen del Gavellar. Úbeda. Jaén; (2) Médico de Familia. Distrito Sanitario. Granada; (3) Médico Residente de Medicina Familiar y Comunitaria. Centro de Salud. Úbeda Virgen del Gavellar. Jaén.

### 63/859. Encondroma de mano a propósito de un caso.

Autores: (1) Landeo Fonseca, A.; (2) Martínez Forcada, M.; (2) Pérez Feito, D.; (2) Blázquez Castellanos, C.; (2) Pérez Beriain, R.; (2) Magaña Orta, S.

Centro de Trabajo: (1) Médico de Familia. Centro de Salud Cintruénigo. Navarra; (2) Médico de Familia. Área de Salud Tudela. Tudela.

### 63/862. Doctora, ¿todo empezó por las hemorroides?

Autores: (1) Audi AlAmiry, W.; (2) Soriano Yanes, B.; (1) Pachón Castañeda, J.; (1) García Flores, A.; (2) Pérez Rivera, R.; (1) Toro Fernández, C.

Centro de Trabajo: (1) Médico de Familia. Centro de Salud. Úbeda Virgen del Gavellar. Jaén; (2) Médico Residente de Medicina Familiar y Comunitaria. Centro de Salud. Úbeda Virgen del Gavellar. Jaén.

### 63/863. El misterio "lunar"

Autores: (1) Gil Higes, E.; (2) Avalos Galán, E.; (3) Medina Sampedro, M.; (4) Alache Zuñiga, H.; (4) Molina Ramos, J.; (4) Serrano González, L.

Centro de Trabajo: (1) Médico de Familia. Centro de Salud Francia. Fuenlabrada. Madrid; (2) Médico de Familia. Centro de Salud Parque Coimbra. Móstoles. Madrid; (3) Médico de Familia. Centro de Salud Villaviciosa de Odón. Madrid.; (4) Médico de Familia. Centro de Salud. Villaviciosa de Odón. Madrid.

### 63/872. Dolor lumbar mecánico en afectación de neurofibromatosis a propósito de un caso

Autores: (1) Almenar Cubells, E.; (2) Moreno Pérez, E.; (3) Peinado Pérez, R.; (4) Hernández Hernández, E.; (4) Quiles Raga, A.; (4) Carratala Huesa, R.

Centro de Trabajo: (1) Médico de Familia. Centro Salud Benifaio. Valencia; (2) Rehabilitadora. Centro Salud Benifaio. Valencia; (3) Fisioterapeuta. Centro Salud Benifaio. Valencia; (4) Médico de Familia Centro Salud Benifaio. Valencia.

### 63/873. Coriorretinitis

Autores: (1) Pintado de Santiago, P.; (1) Sagardui Villamor, J.; (2) Martín Cardenal, N.; (2) Silgado Arellano, E.; (3) Drak Hernández, Y.; (4) Fernández Galilea, C.

Centro de Trabajo: (1) Médico de Familia. Centro de Salud Villanueva del Pardillo. Madrid; (2) Médico de Familia. Centro de Salud Pozuelo Estación. Madrid; (3) Médico de Familia. Centro de Salud de Torreldones. Madrid; (4) Médico de Familia. Centro de Salud las Matas. Madrid.

### 63/879. Adenopatías hiliares apropiado de tres casos en una consulta de Atención

Autores: (1) Landeo Fonseca, A.; (2) Guardia Urtubia, J.; (2) Gil Serrano, J.; (2) Tobajas Calvo, J.; (2) Magaña Orta, S.; (2) Lagaron Cabello, B.

Centro de Trabajo: (1) Médico de Familia. Centro de Salud Cintruenigo. Navarra; (2) Médico de Familia. Área de Salud de Tudela. Tudela.

### 63/881. Infarto renal en paciente con anomalías cardíacas y FA crónica no anticoagulado

Autores: (1) Guerrero Ruiz, T.; (2) Ferrer Frías, M.; (2) Rodríguez Vivas, C.

Centro de Trabajo: (1) Médico de Familia. Servicio de Urgencias. Hospital Santa Ana. Motril. Granada; (2) Médico de Familia Servicio de Urgencias. Hospital Santa Ana. Motril. Granada.

### 63/888. Dolor abdominal, ¿Pensamos en chagas?

Autores: (1) Mestre Querol, D.; (1) Mera Cordero, F.; (1) Freixes Villaro, E.; (1) Gil Terrón, N.; (2) Plaza Merino, N.; (1) Bonals Hidalgo, M.

Centro de Trabajo: (1) Médico de Familia. Centre d'Atenció El Pla. Sant Feliu de Llobregat. Barcelona; (2) Enfermera. Centre d'Atenció El Pla. Sant Feliu de Llobregat. Barcelona.

### 63/894. Valoración de la microhematuria en Atención primaria.

Autores: (1) Molinas Ramos, J.; (2) Serrano González, L.; (3) Gil Higes, E.; (4) Avalos Galan, E.; (5) Rubiato Aragon, R.; (6) Alache Zuñiga, H.

Centro de Trabajo: (1) Médico de Familia. Centro de Salud Villaviciosa de Odón. Madrid; (2) Médico de Familia. Centro de Salud Villaviciosa de Odón. Villaviciosa de Odón. Madrid; (3) Médico de Familia. Centro de Salud Francia. Fuenlabrada. Madrid; (4) Médico de Familia. Centro de Salud Parque Coimbra. Madrid; (5) Médico de Familia. Centro de Salud Brunete. Madrid; (6) Médico de Familia. Centro de Salud Villaviciosa de Odón. Madrid.

### 63/901. Herida por arma de fuego.

Autores: (1) Gomáriz Martínez, M.; (2) Franco Daza, E.; (2) Rodríguez Ceballos, D.; (2) Carrasco Angulo, A.; (2) Ruiz-risueño Montoya, A.; (3) Bueno Velasco, A.

Centro de Trabajo: (1) Médico de Familia. Centro de Salud San Javier. Murcia; (2) Médico Residente de Medicina Familiar y Comunitaria. Centro de Salud San Javier. Murcia; (3) Médico de Familia. Murcia.

### 63/909. Síndrome de Sapho.

Autores: (1) Ramon, L.; (2) Huelin Martín, P.; (2) Montero García, M.; (2) Reviriego Jaen, G.; (3) López López, F.; (2) Ramos Gutiérrez, I.

Centro de Trabajo: (1) Médico Residente de Medicina Familiar y Comunitaria. Centro de Salud Barajas. Madrid; (2) Médico de Familia. Centro de Salud Barajas. Madrid; (3) Médico de Familia. Centro de Salud Vicente Muzas. Madrid.

### 63/930. Visto y no visto

Autores: (1) Gajate García, A.; (2) Rubio González, V.; (1) Pinilla García, M.; (2) del Amo Ramos, S.; (2) Zurdo de Pedro, V.; (2) Sanz Almazán, M.

Centro de Trabajo: (1) Médico de Familia. Hospital Santos Reyes. Aranda de Duero. Burgos; (2) Médico Residente de Medicina Familiar y Comunitaria. Centro de Salud Arturo Eyries. Valladolid.

### 63/965. Politraumatizado con Traumatismo Craneoencefalico a pesar de llevar casco en deporte de invierno.

Autores: (1) Guiote Torres, A.; (2) García García, M.; (3) Granados Solier, M.; (4) Aguilera Sánchez, A.; (4) Morales Rincon, S.; (4) Vasco Roa, T.

Centro de Trabajo: (1) Médico Familia. Centro de Salud La Caleta. Granada; (2) Enfermera. Distrito Sanitario de Granada; (3) Médico de Familia. Enfermera. Distrito Sanitario de Granada; (4) Médico Residente de Medicina Familiar y Comunitaria. Centro de Salud La Caleta. Granada.

### 63/969. Pseudohiperpotasemia por interferencia de la muestra

Autores: (1) Álvarez Fernández, M.; (2) Vargas Roca, I.; (1) D'Lacoste Farre, M.; (2) Beltran Cruells, L.; (1) Domene Martí, N.; (1) Ruiz Gil, E.

Centro de Trabajo: (1) Médico Familia. Centro de Atención Primaria St. Ildefons Cornellà-2 Cornellá de Llobregat. Barcelona; (2) Médico Residente de Medicina de Familia. Centro de Atención Primaria St. Ildefons Cornellà-2 Cornellá de Llobregat. Barcelona.

### 63/970. Inconsciencia Compleja en Practicante de Deportes de Invierno.

Autores: (1) Granados Solier, M.; (2) García García, M.; (3) Vasco Roa, T.; (4) Jiménez Rodríguez, B.; (5) Guiote Torres, A.; (6) Ruiz Eitzmendi, U.

Centro de Trabajo: (1) Médico de Familia. Distrito Sanitario de Granada; (2) Enfermera. Distrito Sanitario de Granda; (3) Médico Residente de Familia. Centro de Salud La Caleta. Granada; (4) Médico Residente de Neumología. Hospital Ruiz de Alda Granada; (5) Médico de Familia. Centro de Salud La Caleta. Granada; (6) Médico del deporte. Granada.

### 63/1021. "Cada vez me duele más"

Autores: (1) Medina Sampedro, M.; (1) Jaraba Mezquida, M.; (2) Hernández Melo, E.; (1) Navalón, B.; (3) Parrella Martín Gamero, A.; (1) Molina Ramos, J.

Centro de Trabajo: (1) Médico de Familia. Centro de Salud Villaviciosa de Odón. Madrid; (2) Médico Residente de Medicina Familiar y Comunitaria. Centro de Salud Villaviciosa de Odón. Madrid; (3) Médico de Familia. Centro de Salud Gregorio Marañón. Madrid.

### 63/1027. Doctora, me encuentro muy mal

Autores: (1) Toro Fernández, C.; (1) Audi Alamyri, W.; (1) Herrador Fuentes, B.; (1) García Flores, A.; (2) Pérez Rivera, R.; (2) Soriano Yanes, B.

Centro de Trabajo: (1) Médico de Familia. Centro de Salud Virgen del Gavellar. Úbeda. Jaén; (2) Médico Residente de Medicina Familiar y Comunitaria. Centro de Salud Virgen del Gavellar. Úbeda. Jaén.

### 63/1029. Leucoencefalopatía multifocal progresiva: a propósito de un caso

Autores: (1) Wangüemert Madan, M.; (2) Parada Morollón, I.; (3) Madan Pérez, M.

Centro de Trabajo: (1) Médico Residente de Medicina Familiar y Comunitaria de 3er año. Centro de Salud Los Realejos. Santa Cruz de Tenerife; (2) Médico de Familia. Centro de Salud Los Realejos. Santa Cruz de Tenerife; (3) Médico de Familia. Centro de Salud Gúimar. Santa Cruz de Tenerife.

### 63/1041. Eosinofilia en dolor abdominal.

Autores: (1) Avalos Galán, E.; (2) Rubiato Aragón, R.; (3) Alache Zuñiga, H.; (3) Molina Ramos, J.; (3) Serrano González, L.; (4) Gil Higes, E.

Centro de Trabajo: (1) Médico de Familia. Centro de Salud Parque Coimbra. Móstoles. Madrid; (2) Médico de Familia. Consultorio Brunete. Madrid; (3) Médico de Familia. Centro de Salud Villaviciosa de Odón. Madrid; (4) Médico de Familia. Centro de Salud Francia. Fuenlabrada. Madrid.

### 63/1045. Parálisis parálisis diafragmática derecha como causa de disnea

Autores: (1) Benítez Bohórquez, I.; (2) Cruzado Silva, M.; (3) Fernández García, F.; (4) Rull Martínez, M.; (5) Muñoz Aguado, M.; (6) Verdugo Verdugo, J.

Centro de Trabajo: (1) Médico de Familia. Centro de Salud Ronda Sur. Málaga; (2) Médico Residente de 4to año de Medicina Familiar y Comunitaria. Centro de Salud Ronda Sur. Málaga; (3) Médico de Familia- DDCU Ronda Norte. Málaga; (4) Médico de Familia. Centro de Salud Ronda Norte. Málaga; (5) Médico de Familia. Centro de Salud Ronda Norte. Málaga; (6) Médico de Familia. Centro de Salud Cuevas del Becerro. Ronda. Málaga.

### 63/1050. Adenomatosis hepática múltiple: a propósito de un caso.

Autores: (1) Migueláñez Valero, A.; (2) Morales Cobos, L.

Centro de Trabajo: (1) Médico de Familia. Centro de Salud San Martín de la Vega. Madrid; (2) Médico de Familia. Centro de Salud Las Américas. Parla. Madrid.

### 63/1051. Dolor abdominal de causa infrecuente.

Autores: (1) García Flores, A.; (2) Pérez Rivera, R.; (1) Audi Alamyri, W.; (3) Luciani Rodríguez, L.; (2) Pachón Castañeda, J.; (1) Martos Toribio, G.

Centro de Trabajo: (1) Médico de Familia. Virgen de Gavellar. Úbeda. Jaén; (2) Médico Residente de Medicina Familiar y Comunitaria. Virgen de Gavellar. Úbeda. Jaén; (3) Médico de Familia. Centro de Salud Larva. Jaén.

### 63/1053. Doctora me duele el costado. A propósito de un caso.

Autores: (1) García Flores, A.; (2) Pérez Rivera, R.; (1) Audi Alamyri, W.; (2) Soriano Yanes, B.; (3) Macías Mellado, M.; (1) Serrano Medina, A.

Centro de Trabajo: (1) Médico de Familia. Virgen de Gavellar. Úbeda. Jaén; (2) Médico Residente de Medicina Familiar y Comunitaria. Virgen de Gavellar. Úbeda. Jaén; (3) Médico de Familia. Centro de Salud Villanueva del Arzobispo. Jaén.

### 63/1056. Reacción adversa a Sorafenib

Autores: (1) Rodríguez Carbajo, M.; (2) Delgado Alonso, L.; (3) Andrade Soto, M.; (3) Melero Broman, J.; (1) del Amo Ramos, S.; (1) Pinilla García, M.

Centro de Trabajo: (1) Médico de Familia. Centro de Salud Arturo Eyries. Valladolid; (2) Médico de Familia. Centro de Salud de Huerta del Rey. Valladolid; (3) Médico de Familia. Centro de Salud Parquesol. Valladolid.

### 63/1085. Sedación terminal por dolor refractario en paciente con cáncer de páncreas.

Autores: (1) Herrador Fuentes, B.; (2) Audi AlAmiry, W.; (2) Toro Fernández, M.; (1) Gómez Cano, S.; (3) Cantalejo Guio, J.

Centro de Trabajo: (1) Médico de Familia. Hospital San Juan de la Cruz. Ubeda. Jaén; (2) Médico de Familia. Centro de Salud Virgen del Gavellar. Úbeda. Jaén; (3) Médico de Familia. Centro de Salud Baeza. Jaén.

### 63/1105. Paciente de 44 años con trombosis de la subclavia

Autores: (1) Audi AlAmiry, W.; (2) Herrador Fuentes, B.; (1) García Flores, A.; (3) Soriano Yanes, B.; (3) Pachón Castañeda, J.; (3) Pérez Rivera, R.

Centro de Trabajo: (1) Médico de Familia. Centro de Salud Úbeda Virgen del Gavellar. Jaén.; (2) Médico de Familia. Hospital de Úbeda San Juan de la Cruz. Jaén.; (3) Médico Residente de Medicina Familiar y Comunitaria. Hospital San Juan de la Cruz de Úbeda. Jaén.

### 63/1143. Crisis anafilácticas de repetición en paciente joven

Autores: (1) Vich Pérez, P.; (2) García Díaz, N.; (2) Cuadrado Rouco, C.; (2) Acosta Benito, M.; (2) Jiménez González, P.; (1) Gil Díaz, M.

Centro de Trabajo: (1) Médico de Familia. Centro de Salud Los Alpes. Madrid; (2) Médico Residente de Medicina Familiar y Comunitaria. Centro de Salud Los Alpes. Madrid.

### 63/1179. Dolor abdominal en paciente en tratamiento con dicumarínicos

Autores: (1) Sánchez Galán, P.; (2) Godino Moya, M.; (1) Marco Gracia, M.; (3) Ruíz Martínez, D.; (4) Morandeira Rivas, C.; (5) Baquer Sahún, C.

Centro de Trabajo: (1) Médico de Familia. Centro de Salud Delicias Sur. Zaragoza. Zaragoza.; (2) Médico de Familia. Centro de Salud Utebo. Zaragoza. Zaragoza.; (3) Médico Residente de tercer año de Medicina Familiar y Comunitaria. Centro de Salud Delicias Sur. Zaragoza. Zaragoza.; (4) Médico de Familia. Hospital Clínico Universitario Lozano Blesa. Zaragoza. Zaragoza.; (5) Médico Residente de primer año de Medicina de Familia y Comunitaria. Centro de Salud Delicias Sur. Zaragoza. Zaragoza.

### 63/1188. Dolor Articular

Autores: (1) Pintado de Santiago, P.; (2) Martín Cardenal, N.; (3) Pintado King, A.; (2) Mateo Martín, A.; (4) Acioli Pedrosa, A.; (4) Raya Núñez, M.

Centro de Trabajo: (1) Médico de Familia. Centro de Salud de Villanueva del Pardillo. Madrid.; (2) Médico de Familia. Centro de Salud Pozuelo-Estación. Pozuelo de Alarcón. Madrid.; (3) Médico de Familia. Centro de Salud Condes de Barcelona. Boadilla del Monte. Madrid.; (4) Médico de Familia. Centro de Salud Monte-Rozas. Las Rozas. Madrid.

### 63/1194. Quiste suprarrenal calcificado. A propósito de un caso.

Autores: (1) Manso García, S.; (2) Pérez Garrachón, S.; (3) Velasco Marcos, M.; (4) Arenas López, S.; (3) Villacastín Ruiz, E.; (5) Gutierrez Pérez, I.

Centro de Trabajo: (1) Médico de Familia. Hospital Universitario Río Hortega. Valladolid; (2) Médico de Familia. Centro de salud Canterac. Valladolid; (3) Radiodiagnóstico. Hospital Universitario Río Hortega. Valladolid; (4) Radiodiagnóstico. Hospital Universitario RíoHortega. Valladolid; (5) Médico de Familia. Centro de Salud Rural I. Valladolid.

### 63/1196. ¿Predisposición familiar o simplemente coincidencia?

Autores: (1) Salado García, T.; (2) Bustamante Marcos, P.; (2) Herrero Obregón, B.; (2) Melero Broman, J.; (3) Martín Pelayo, S.; (2) García Alonso, M.

Centro de Trabajo: (1) Médico de Familia. Centro de Salud Arturo Eyries. Valladolid; (2) Médico Residente de Medicina Familiar y Comunitaria. Centro de Salud Arturo Eyries. Valladolid; (3) Médico de Familia. Hospital santos Reyes. Aranda del Duero. Burgos.

### 63/1205. Cáncer de mama masculino

Autores: (1) Salado García, T.; (2) Bustamante Marcos, P.; (3) Repiso Gento, I.; (2) Rubio González, V.; (4) Serrano Herrero, D.; (5) Melero Bromán, J.

Centro de Trabajo: (1) Médico de familia. Centro de Salud Arturo Eyries. Valladolid; (2) Médico Residente de 4º año de Medicina Familiar y Comunitaria. Centro de Salud Arturo Eyries. Valladolid; (3) Médico de familia. Centro de Salud Casa del Barco. Valladolid; (4) Médico Residente de 4º año de Medicina Familiar y Comunitaria. Centro de Salud Magdalena. Valladolid; (5) Médico Residente de 2º año de Medicina Familiar y Comunitaria. Centro de Salud Arturo Eyries. Valladolid.

### 63/1232. No es lo que parece

Autores: Maranges Comella, M.; Esquerri Tuñí, E.; Martínez Prats, E.

Centro de Trabajo: Médico de Familia. Centro de Atención Primaria Barceloneta. Barcelona.

### 63/1233. Edema idiopático. Abordaje desde Atención Primaria

Autores: (1) Romero Morilla, S.; (2) Pastor Toral, M.; (3) Aragón Rodríguez, M.

Centro de Trabajo: (1) Médico Residente de 4º año de Medicina Familiar y Comunitaria. Centro de Salud "Virgen de Gavellar" Úbeda. Jaén; (2) Médico de Familia. Centro de Salud "Virgen de Gavellar" Úbeda. Jaén; (3) Médico Residente de 2º año de Medicina Familiar y Comunitaria. Centro de Salud "Virgen de Gavellar" Úbeda. Jaén.

## Residente- Casos Clínicos

### 63/12. Leucemia Mieloide Aguda: a propósito de un caso

Autores: (1) Trillo Calvo, E.; (1) Medvedeva, A.; (1) Hernández Gil, R.; (1) Calderó Santiago, L.; (2) Benito Ruiz, B.; (3) Torres Peña, I.

Centro de Trabajo: (1) Médico de Familia. Centro de Salud Actur Sur. Zaragoza; (2) Médico de Familia. Centro de Salud San José Norte. Zaragoza; (3) Médico de Familia. Centro de Salud San José Centro. Zaragoza.

### 63/53. Mujer que presenta sabañones y cambios en el color de las manos.

Autores: (1) Soto Hernández, A.; (1) Matilla García, M.; (2) Ramos Prol, A.; (3) Bosca Berga, J.; (1) Adam Ruiz, D.; (1) Martín Barrera, E

Centro de Trabajo: (1) Médico Residente 4º Año de Medicina Familiar y Comunitaria. Centro de Salud Salvador Allende. Hospital Universitario La Fe. Valencia; (2) Médico Residente 4º Año de Endocrinología. Hospital la Fe. Valencia; (3) Médico Pediatra de Atención Primaria. Centro de Salud Salvador Allende. Valencia.

### 63/58. Hipopotasemia sintomática en varón normotenso

Autores: (1) Redondo Prieto, M.; (2) García de León, O.; (3) Asthud Lara, M.; (4) García Monteavaro, C.; (1) Martínez Llana, C.

Centro de Trabajo: (1) Médico Residente de Medicina Familiar y Comunitaria. Centro de Salud Las Vegas. Avilés; (2) Médico Residente de Medicina Familiar y Comunitaria. Centro de Salud La Magdalena. Avilés; (3) Médico Residente de Medicina Familiar y Comunitaria. Centro de Salud Sabugo. Avilés; (4) Médico Especialista en Nefrología. Hospital San Agustín. Avilés.

### 63/61. Fibrilación auricular en mujer, a propósito de un caso

Autores: (1) Martín Cardenal, N.; (2) Pintado de Santiago, P.; (1) Silgado Arellano, E.; (3) Drak Hernández, Y.; (4) Acioli Pedrosa, A.; (5) Fernández Galilea, C.

Centro de Trabajo: (1) Médico de Familia. Centro de Salud Pozuelo I. Pozuelo de Alarcón. Madrid; (2) Médico de Familia. Centro de Salud Villanueva del Pardillo. Villanueva del Pardillo. Madrid; (3) Médico de Familia. Centro de Salud Torrelozanos. Madrid; (4) Médico de Familia. Centro de Salud Monterozas. Monterozas. Madrid; (5) Médico de Familia. Centro de Salud Las Matas. Madrid.

### 63/62. Neurobehçet parenquimatoso

Autores: (1) de Menezes Falcao, A.; (2) Fidalgo Navarro, A.; (3) Díaz Rodríguez, L.; (4) Díaz López, B.; (5) Martín López, C.

Centro de Trabajo: (1) Médico Residente de 2º año de Medicina Familiar y Comunitaria. Centro de Salud El Cristo. Oviedo; (2) Médico Residente de 3er año de Medicina Interna. Hospital Central de Asturias. Oviedo; (3) Médico residente de 4º año de Medicina Familiar y Comunitaria. Centro de Salud El Cristo.

Oviedo; (4) Médico Adjunto de Medicina Interna. Unidad de Enfermedades Autoinmunes Sistémicas del Hospital Central de Asturias. Oviedo; (5) Médico Adjunto de Medicina de Familia. Centro de Salud El Cristo. Oviedo.

### 63/70. Úlceras vulvares, a propósito de un caso

Autores: (1) Martín Cardenal, N.; (1) Silgado Arellano, E.; (2) Pintado de Santiago, P.; (1) Mateo Martín, A.; (3) Castillo Díaz, E.

Centro de Trabajo: (1) Médico de Familia. Centro de Salud Pozuelo I. Pozuelo de Alarcón. Madrid; (2) Médico de Familia. Centro de Salud Villanueva del Pardillo. Madrid; (3) Médico de Familia. Centro de Salud Cerro del Aire. Majadahonda. Madrid.

### 63/71. Polimialgia reumática

Autores: (1) Lorbes Machín, M.; (2) Diez Sánchez, A.; (1) Diez Velasco, J.; (2) Santos González, M.; (3) Ruiz Gimeno, M.; (4) Amestoy de Consolini, M.

Centro de Trabajo: (1) Médico Residente de Medicina Familiar y Comunitaria. Centro de Salud Almozara. Zaragoza; (2) Médico Residente de Medicina Familiar y Comunitaria. Centro de Salud Torrero-La Paz. Zaragoza; (3) Médico Residente de Medicina Familiar y Comunitaria. Centro de Salud Fuentes Norte. Zaragoza; (4) Médico Residente de Medicina Familiar y Comunitaria. Centro de Salud San José Centro. Zaragoza.

### 63/78. Hipertroponinemia falsamente positiva

Autores: (1) Coronas Mateos, S.; (1) Marín Izaguerri, M.; (2) Muñoz Albaladejo, P.; (1) Val Esco, L.; (3) Hernández Lomero, A.; (3) Serrano Urra, J.

Centro de Trabajo: (1) Médico de Familia. Centro de Salud Delicias Sur. Zaragoza; (2) Médico de Familia. Centro de Salud Bombarda. Zaragoza; (3) Médico de Familia. Centro de Salud Miralbueno. Zaragoza.

### 63/82. Síndrome sensitivo alterno en mujer de 45 años

Autores: (1) Redondo Prieto, M.; (2) Albuerne Selgas, M.; (3) García de León, O.; (4) Asthull Lara, M.; (1) Martínez Llana, C.

Centro de Trabajo: (1) Médico Residente de Medicina Familiar y Comunitaria. Centro de Salud Las Vegas. Hospital San Agustín. Área III Avilés. Asturias; (2) Médico Adjunta Servicio de Urgencias. Hospital San Agustín. Área III Avilés. Asturias; (3) Médico Residente de Medicina Familiar y Comunitaria. Centro de Salud La Magdalena. Hospital San Agustín. Área III Avilés.

Asturias; (4) Médico Residente de Medicina Familiar y Comunitaria. Centro de Salud Sabugo. Hospital San Agustín. Área III Avilés. Asturias.

### 63/83. Coxalgia persistente con mala respuesta a analgesia

Autores: (1) Martín Cardenal, N.; (2) García Calleja, A.; (1) Mateo Martín, A.; (3) Pintado de Santiago, P.; (1) Silgado Arellano, E.; (4) Raya Núñez, M.

Centro de Trabajo: (1) Médico de Familia. Centro de Salud Pozuelo I. Pozuelo de Alarcón. Madrid; (2) Médico Adjunto de Medicina de Familia. Centro de Salud Pozuelo I. Pozuelo de Alarcón. Madrid; (3) Médico de Familia. Centro de Salud Villanueva del Pardillo. Villanueva del Pardillo; (4) Médico de Familia. Centro de Salud Monterrozas. Monterrozas. Madrid.

### 63/88. ¿Y si te muerde un murciélago?

Autores: (1) Checa Soriano, A.; (2) Balsalobre Yago, J.; (1) Cordovilla Moreno, A.; (3) Madrid Ferreiro, V.

Centro de Trabajo: (1) Médico de Familia. Centro de Salud Barrio Peral. Cartagena. Murcia; (2) Médico Especialista en Oncología Médica. Cartagena. Murcia; (3) Médico de Familia. Centro de salud Cartagena Oeste. Cartagena. Murcia.

### 63/89. Si buscas...encuentras.

Autores: (1) Checa Soriano, A.; (2) Madrid Ferreiro, V.; (1) Cordovilla Moreno, A.; (3) Balsalobre Yago, J.

Centro de Trabajo: (1) Médico de Familia. Centro de Salud Barrio Peral. Cartagena. Murcia; (2) Médico de Familia. Centro de Salud Cartagena Oeste. Cartagena. Murcia; (3) Médico Especialista en Oncología Médica. Cartagena. Murcia.

### 63/95. Neumonía varicelosa

Autores: Martínez Llana, C.; Redondo Prieto, M.; Asthull Lara, M.; García de León, O.

Centro de Trabajo: Médico de Familia. Hospital San Agustín. Avilés. Asturias.

### 63/99. No dejes para mañana lo que puedes hacer hoy

Autores: (1) Cordovilla Moreno, A.; (1) Checa Soriano, A.; (2) Madrid Ferreiro, V.

Centro de Trabajo: (1) Médico de Familia. Centro de Salud Isaac Peral. Cartagena. Murcia; (2) Médico de Familia. Centro de Salud Cartagena Oeste. Cartagena. Murcia.

### 63/104. Neurocisticercosis. A propósito de un caso.

Autores: (1) Falcón Reibán, M.; (2) Espinoza Mosquera, P.

Centro de Trabajo: (1) Médico Residente de Medicina Familiar y Comunitaria. Centro de salud Delicias Sur. Zaragoza; (2) Médico Residente de Medicina Familiar y Comunitaria. Centro de Salud San José Centro. Zaragoza.

### 63/112. Dolor lumbar izquierdo. A propósito de un caso

Autores: (1) De la Cruz Herrera, M.; (2) Arana Madariaga, A.; (3) Farrás Serra, P.; (4) Novoa Zuppa, A.; (5) Serra Buxeda, E.; (4) Paredes Breilh, D.

Centro de Trabajo: (1) Médico Residente de 3er año de Medicina Familiar y Comunitaria. Centre de Atenció Primària Gorette Badia. Súrria. Barcelona; (2) Médico de Familia. Centre de Atenció Primària Gorette Badia. Súrria. Barcelona; (3) Médico de Familia. Centre de Atenció Primària de Callús. Barcelona; (4) Médico Residente de 3er año de Medicina Familiar y Comunitaria. Centre de Atenció Primària Sagrada Família. Manresa. Barcelona; (5) Médico Residente de 3er año de Medicina Familiar y Comunitaria. Centre de Atenció Primària Bages. Manresa. Barcelona.

### 63/123. Duelo enmascarado.

Autores: (1) Morales Hernández, K.; (1) Peralta Díaz, G.; (1) Calderón Moreno, F.; (1) Madrid Ferreiro, V.; (2) de Casas Fernández, X.

Centro de Trabajo: (1) Médico Residente de 2º año de Medicina Familiar y Comunitaria. Hospital Universitario Santa Lucía. Cartagena. Murcia.; (2) Médico de Familia. Centro de Salud San Antón. Cartagena. Murcia.

### 63/126. Hasta la planta del pie es importante.

Autores: Checa Soriano, A.; Cordovilla Moreno, A.; Henriquez Adames, P.; Acosta Martínez, L.

Centro de Trabajo: Médico de Familia. Centro de Salud Barrio Peral. Cartagena. Murcia.

### 63/148. Doctor, hoy me he levantado con el pie derecho

Autores: (1) Checa Soriano, A.; (2) Balsalobre Yago, J.; (1) Cordovilla Moreno, A.; (1) Acosta Martínez, L.; (1) Henriquez Adames, P.

Centro de Trabajo: (1) Médico de Familia. Centro de Salud Barrio Peral. Cartagena. Murcia; (2) Médico Especialista oncología médica. Cartagena. Murcia.

### 63/172. Fiebre prolongada, ¿Buscamos el origen?

Autores: (1) Gangoells Sabata, A.; (2) Costa Atienza, E.; (2) Callís Privat, M.; (1) Ayala Carreño, C.; (3) Guzman Colomer, J.

Centro de Trabajo: (1) Médico Residente de Medicina Familiar y Comunitaria. Centro de Atenció Primària Manlleu. Barcelona; (2) Médico de Familia. Centro de Atenció Primària Manlleu. Barcelona; (3) Enfermera. Centro de Atenció Primària Manlleu. Barcelona.

### 63/175. Doctora, me pican las piernas.

Autores: Hernández Álvarez, J.; Hernández Ocaña, I.; Padial Cordón, F.; Rodríguez Aguiar, M.; Tobal Fernández, A.; Llorca Defior, M.

Centro de Trabajo: Médico Residente de Medicina Familiar y Comunitaria. Centro de Salud Torre Pacheco Este. Cartagena. Murcia.

### 63/176. Diplopia Binocular, a propósito de un caso

Autores: (1) Silgado Arellano, E.; (1) Martín Cardenal, N.; (2) Pintado de Santiago, P.

Centro de Trabajo: (1) Médico Residente de Medicina Familiar y Comunitaria. Centro de Salud Pozuelo I. Pozuelo de Alarcón. Madrid; (2) Médico Residente de Medicina Familiar y Comunitaria. Centro de Salud Villanueva del Pardillo. Villanueva del Pardillo. Madrid.

### 63/177. Hemoptisis en paciente joven

Autores: (1) Ayala Carreño, C.; (1) Costa Atienza, E.; (1) Callís Privat, M.; (2) Gangoells Sabata, A.; (3) Vilardell Platero, N.; (4) Bach Carrió, C.

Centro de Trabajo: (1) Médico Residente de Medicina Familiar y Comunitaria. Centro de Atenció Primària Manlleu. Barcelona; (2) Médico Residente de Medicina Familiar y Comunitaria. Centro de Atenció Primària Manlleu. Barcelona; (3) Enfermera. Centro de Atenció Primària Manlleu. Barcelona; (4) Auxiliar Administrativa. Centro de Atenció Primària Manlleu. Barcelona.



### 63/180. Tratamiento ambulatorio involuntario, una cuestión de ética.

Autores: Portillo Diez, A.; Parcet Solsona, J.; Cano Ayala, F.; Valls Esteve, M.; Ruiz Gil, E.; Sierra Matheu, C.

Centro de Trabajo: Médico de Familia. Centro de Salud Sant Ildefons. Cornellà de Llobregat. Barcelona.

### 63/181. Eosinofilia, no siempre es alergia.

Autores: Portillo Diez, A.; Parcet Solsona, J.; Cano Ayala, F.; Valls Esteve, M.; Masamunt Paris, M.; Escamilla Fresnadillo, J.

Centro de Trabajo: Médico de Familia. Centro de Salud Sant Ildefons. Cornellà de Llobregat. Barcelona.

### 63/183. Neumonía recurrente adquirida en la comunidad en paciente joven.

Autores: Portillo Diez, A.; Parcet Solsona, J.; Cano Ayala, F.; Valls Esteve, M.; Ximenis Vidal, A.; Barrado Sampietro, P.

Centro de Trabajo: Médico de Familia. Centro de Salud Sant Ildefons. Cornellà de Llobregat. Barcelona.

### 63/187. Dolor Abdominal en paciente de alto riesgo cardiovascular

Autores: (1) Veganzones Guanyabens, I.; (1) Serra Buxeda, E.; (1) Escalé Besa, A.; (1) Paredes Breilh, D.; (2) de la Cruz Herrera, M.; (1) Cuadrench Solorzano, M.

Centro de Trabajo: (1) Médico Residente de Medicina Familiar y Comunitaria. Centre de Atenció Primària Manresa 2. Manresa. Barcelona; (2) Médico Residente de Medicina Familiar y Comunitaria. Centre de Atenció Primària Goretti Badia. Suria. Barcelona.

### 63/198. Chantaje o Crisis

Autores: (1) Paz Herrera, F.; (2) Pérez Rodríguez, D.; (2) Rodríguez Cabrera, C.; (3) López Medrado, T.; (4) Vargas Berrocal, O.

Centro de Trabajo: (1) Médico Residente de Medicina Familiar y Comunitaria. Centro de Salud. Condesa de Renueva. León; (2) Médico Residente de Medicina Familiar y Comunitaria. Centro de Salud. Eras de Renueva. León.; (3) Médico Residente de Medicina Familiar y Comunitaria. Centro de Salud José Aguado. León.; (4) Médico Residente de Medicina Familiar y Comunitaria. Centro de Salud Trabajo del Camino. San Andrés del Rabanedo. León.

### 63/203. Dolor Abdominal en paciente con Alto Riesgo Vascular

Autores: (1) Veganzones Guanyabens, I.; (1) Cuadrench Solórzano, M.; (1) Pujol Banús, A.; (1) Palau Puigvert, E.; (1) Debant Jové, Á.; (2) Serra López, A.

Centro de Trabajo: (1) Médico Residente de Medicina Familiar y Comunitaria. Centro de Salud Manresa 2. Barcelona.; (2) Médico Residente de Medicina Familiar y Comunitaria. Centro de Salud Manresa 4. Barcelona.

### 63/208. Doctor, no se me cae el diente de leche.

Autores: (1) Hernández Álvarez, J.; (2) Hernández Ocaña, I.; (2) Padial Cordón, F.; (2) Rodríguez Aguiar, M.; (3) Tobal Fernández, A.; (4) Roca Pegalajar, E.

Centro de Trabajo: (1) Médico Residente de Medicina Familiar y Comunitaria. Centro de Salud Torre Pacheco Este. Cartagena. Murcia; (2) Médico Residente de Medicina Familiar y Comunitaria. Centro de Salud Cartagena. Murcia; (3) Médico de Familia. Centro de Salud Cartagena. Murcia; (4) Médico de Familia. Centro de Salud Torre Pacheco. Murcia.

### 63/219. Soy joven y me duele la cadera

Autores: (1) Gómez Martínez, M.; (2) Conde Iriondo, M.; (3) Díaz Sánchez, M.; (4) Bernad Barcos, M.; (2) Ibarrondo Uriarte, I.

Centro de Trabajo: (1) Médico Residente de Medicina Familiar y Comunitaria. Centro de Salud Beraun Guipúzcoa; (2) Médico de Familia. Centro de Salud Beraun. Guipúzcoa; (3) Médico de Familia. Hospital Donostia; (4) Médico de Familia. Hospital Bidasoa.

### 63/226. Coloración anormal de la orina: a propósito de un caso clínico.

Autores: Gallo Domínguez, R.; Sosa Pérez, F.

Centro de Trabajo: Médico Residente Medicina Familiar y Comunitaria. Centro de Salud Maspalomas. San Bartolomé de Tirajana. Las Palmas.

### 63/233. Caso clínico: Polineuropatías en AP

Autores: (1) Vera Martínez, A.; (2) Buendía Carrillo, V.; (2) Vicente López, I.; (2) Madrid Sánchez, E.; (2) Rosique Gómez, F.; (2) Correa Estañ, M.

Centro de Trabajo: (1) Médico Residente de Medicina Familiar y Comunitaria. Centro de salud Torre Pacheco Este. Murcia; (2) Médico de Familia. Centro de salud Torre Pacheco. Murcia.

### 63/234. El dolor torácico en una mujer joven: ¿podría ser un síndrome coronario?

Autores: (1) Ayala Carreño, C.; (2) Costa Atienza, E.; (3) Pla Salas, X.; (1) Perletti, L.; (1) Gangolells Sabata, A.; (2) Callis Privat, M.

Centro de Trabajo: (1) Médico Residente de Medicina Familiar y Comunitaria. Centro de Atención Primaria Manlleu. Barcelona; (2) Médico de Familia. Centro de Atención Primaria Manlleu. Barcelona; (3) Médico Internista. Vic. Barcelona.

### 63/235. Diagnóstico Enfermedad Ósea de Paget por un hallazgo casual

Autores: (1) Díez Sánchez, A.; (1) Santos González, M.; (2) Lorbés Machín, T.; (3) Amestoy de Consolini, M.; (4) Díez Velasco, J.; (1) Hernández Montoya, G.

Centro de Trabajo: (1) Médico de Familia. Centro de Salud Torrero-La Paz. Zaragoza; (2) Médico especialista en Medicina Familiar y Comunitaria. Centro de Salud Almozara. Zaragoza; (3) Médico de Familia. Centro de Salud San José Centro. Zaragoza; (4) Medicina Familiar y Comunitaria. Centro de Salud Almozara. Zaragoza.

### 63/238. Esto no es una lumbalgia doctor.

Autores: Valdez Castillo, R.; Delgado Pérez, K.; Hernández Álvarez, J.; Hernández Ocaña, I.; Carreño Aroca, E.

Centro de Trabajo: Médico Residente de Medicina Familiar y Comunitaria. Centro de Salud Torre Pacheco Este. Cartagena-Mar menor. Murcia.

### 63/243. Endometriosis umbilical

Autores: (1) Aróstegui Castillo de la Flor, B.; (2) Cínca Oriol, B.; (1) Ezpeleta Iturralde, I.; (1) Herrea Valdez, L.; (3) Lujambio Chueca, I.; (1) Pérez Gutiérrez, M.

Centro de Trabajo: (1) Médico de Familia. Centro de Salud Tudela Este. Tudela. Navarra; (2) Médico de Familia. Centro de Salud Cascante. Tudela. Navarra; (3) Médico de Familia. Centro de Salud Tudela Oeste. Tudela. Navarra.

### 63/244. Hidrops vesicular: ¿Existe abdomen agudo atípico?

Autores: (1) Acosta Roza, M.; (1) Requeno Jarabo, M.; (1) López Canales, M.; (2) Rodríguez Ramírez, H.; (3) Herrero Longas, R.; (3) Cid Jiménez, I.

Centro de Trabajo: (1) Médico de Familia. Urgencias, Hospital Clínico Universitario Lozano Blesa. Zaragoza; (2) Urgencias. Hospital Clínico Universitario

Lozano Blesa. Zaragoza; (3) Médico Residente de Medicina Familiar y Comunitaria. Urgencias, Hospital Clínico Universitario Lozano Blesa. Zaragoza.

### 63/247. ¿Uña encarnada o algo más?

Autores: (1) Padial Cerdón, F.; (2) Hernández Álvarez, J.; (3) Hernández Ocaña, I.; (3) Rodríguez Aguiar, M.; (3) Tobal Fernández, A.; (4) Ilorca Defior, M.

Centro de Trabajo: (1) Médico de Familia. Centro de Salud Cartagena Oeste. Cartagena. Murcia; (2) Médico de Familia. Centro de Salud Torre Pacheco Este. Mar Menor. Murcia; (3) Médico de Familia. Centro de Salud Los Dolores. Cartagena. Murcia; (4) Médico de Familia. San Antón. Cartagena. Murcia.

### 63/248. Lesiones cutáneas en paciente de Área de Salud Rural.

Autores: (1) Rodríguez Aguiar, M.; (2) Tobal Fernández, A.; (3) Miryam, L.; (4) Hernández Ocaña, I.; (5) Padial Cerdón, F.; (6) Hernández Álvarez, J.

Centro de Trabajo: (1) Médico Residente de Medicina Familiar y Comunitaria. Centro de Salud Los Dolores Cartagena Murcia; (2) Médico de Familia. Centro de Salud Los Dolores. Cartagena; (3) Médico Residente de Medicina Familiar y Comunitaria. Centro de Salud San Antón. Cartagena; (4) Médico Residente de Medicina Familiar y Comunitaria. Centro de Salud Los Dolores Cartagena Murcia; (5) Médico Residente de Medicina Familiar y Comunitaria. Centro de Salud Virgen de la Caridad Cartagena Oeste. Cartagena; (6) Médico Residente Medicina Familiar y Comunitaria. Centro de Salud Torre Pacheco Este. Mar Menor, Murcia.

### 63/250. Neumotórax Catamenial

Autores: (1) Cordovilla Moreno, A.; (2) Madrid Ferreiro, V.; (1) Acosta Martínez, L.; (1) Checa Soriano, A.; (1) Morales Hernández, K.; (1) Henríquez Adames, P.

Centro de Trabajo: (1) Médico de Familia. Centro de Salud Isaac Peral. Cartagena. Murcia; (2) Médico de Familia. Centro de Salud Cartagena Oeste. Cartagena. Murcia.

### 63/253. La importancia de la historia clínica y una exploración neurológica minuciosa.

Autores: Delgado Pérez, K.; Valdez Castillo, R.; Hernández Álvarez, J.; Hernández Ocaña, I.; Carreño Aroca, E.

Centro de Trabajo: Médico Residente de Medicina Familiar y Comunitaria. Centro de Salud Torre Pacheco Este. Cartagena. Mar Menor-Murcia.

### 63/255. Leucoplasia oral vellosa como primer síntoma en paciente VIH positivo

Autores: (1) Silgado Arellano, E.; (1) Martín Cardenal, N.; (2) Pintado de Santiago, P.

Centro de Trabajo: (1) Médico Residente de Medicina Familiar y Comunitaria. Centro de Salud Pozuelo I. Pozuelo de Alarcón. Madrid; (2) Médico Residente de Medicina Familiar y Comunitaria. Centro de Salud Villanueva del Pardillo. Villanueva del Pardillo. Madrid.

### 63/272. Anticoncepción e infarto pulmonar

Autores: (1) Díez Sánchez, A.; (2) Amestoy, M.; (3) Santos González, M.; (4) Lorbes Machin, T.; (5) Díez Velasco, I.; (6) Sánchez Naval, M.

Centro de Trabajo: (1) Médico Residente de Medicina Familiar y Comunitaria. Torrero la Paz. Zaragoza.; (2) Médico Residente de Medicina Familiar y Comunitaria. San José Centro. Zaragoza; (3) Médico Residente de Medicina Familiar y Comunitaria. Torrero la Paz. Zaragoza; (4) Médico Residente de Medicina Familiar y Comunitaria. Almozara. Zaragoza.; (5) Médico Residente de Medicina Familiar y Comunitaria. Almozara. Zaragoza; (6) Médico Residente de Medicina Familiar y Comunitaria. San José Norte. Zaragoza.

### 63/274. Exantemas del pasado que vuelven al presente.

Autores: (1) Santos Escudero, J.; (2) Rodríguez Albo, J.; (1) Álvarez Pérez, I.; (2) Rodríguez Benito, M.; (1) Cieza Rivera, A.; (2) Álvarez Torices, J.

Centro de Trabajo: (1) Médico Residente de 4º año de Medicina Familiar y Comunitaria. Eras de Renueva. León; (2) Médico de Familia. Eras de Renueva. León.

### 63/278. Adenocarcinoma de próstata a propósito de un caso clínico.

Autores: (1) Santos Escudero, J.; (2) Santamaria Gallego, L.; (1) Cieza Rivera, A.; (2) Rodríguez Benito, M.; (1) Álvarez Pérez, I.; (2) Álvarez Díez, M.

Centro de Trabajo: (1) Médico Residente de 4º año de Medicina Familiar y Comunitaria. Eras de Renueva. León; (2) Médico de Familia. Eras de Renueva. León.

### 63/281. Herpes zoster facial y neuralgia postherpética en inmigrante

Autores: (1) García Paine, J.; (2) Valero Roldán, J.; (3) Fernández-Fígares Montes, C.; (2) Nuñez Castillo, D.; (1) Infantes Ramos, R.; (2) Villar Mena, M.

Centro de Trabajo: (1) Médico Residente de Medicina Familiar y Comunitaria. Centro de Salud El Palo. Málaga; (2) Médico de Familia. Urgencias Hospital civil, Pabellón C – Hospital Regional Universitario. Carlos Haya Málaga; (3) Médico Residente de Medicina Familiar y Comunitaria. Centro de Salud Victoria. Málaga.

### 63/285. Induración y dolor en miembros superiores. A propósito de un caso de Fascitis Autoinmune complicada con Aplasia Medular.

Autores: (1) Fernández Álvarez, I.; (2) Varela Pérez, M.; (3) Carballo Taboada, Ú.; (4) Díaz Martínez, A.; (5) Delgado Garrido, N.; (6) Solé Marsà, L.

Centro de Trabajo: (1) Médico Residente de 3er año de Medicina Familiar y Comunitaria. Centro de Salud Lárez. Pontevedra; (2) Médico Residente de 3er año de Medicina Familiar y Comunitaria. Centro de Salud A Parda. Pontevedra.; (3) Médico Residente de 3er año de Medicina Familiar y Comunitaria. Centro de Salud Bueu. Bueu. Pontevedra.; (4) Médico de Familia. Centro de Salud Meaño. Meaño, Pontevedra.; (5) Médico Residente de 3er año de Medicina Familiar y Comunitaria. Centro de Salud Bueu. Bueu. Pontevedra.; (6) Médico Residente de 3er año de Medicina Familiar y Comunitaria. Centro de Salud. VilaGarcía. VilaGarcía de Arousa.

### 63/287. Tumor sólido-pseudopapilar de páncreas: Tumor de Frantz

Autores: (1) Zavaleta Lazaro, E.; (2) Angeles Abanto, N.; (3) Escobar Fernández, M.; (3) Castrillo San José, B.

Centro de Trabajo: (1) Médico Residente de 2do año de Medicina Familiar y Comunitaria. León; (2) Médico Residente de 3er año de Medicina Familiar y Comunitaria. León; (3) Médico de Familia. Centro de Salud Trobajo del Camino. León.

### 63/291. Mis pulmones están vacíos.

Autores: (1) Carreño Aroca, E.; (1) Hernández Álvarez, J.; (1) Valdez Castillo, R.; (1) Delgado Pérez, K.; (2) Mateo Cañizares, V.; (2) Casdo Villeras, J.

Centro de Trabajo: (1) Médico Residente de Medicina Familiar y Comunitaria. Centro de Salud. San Javier. Cartagena-Mar Menor. Murcia; (2) Médico de Familia. Centro de Salud. San Javier. Cartagena-Mar Menor. Murcia.

### 63/292. Llevo toda mi vida expulsando piedras.

Autores: (1) Hernández Ocaña, I.; (1) Hernández Álvarez, J.; (1) Rodríguez Aguiar, M.; (1) Padial Cordón, F.; (2) Tobal Fernández, A.; (1) Llorca Defior, M.

Centro de Trabajo: (1) Médico Residente de Medicina Familiar y Comunitaria. Centro de Salud. San Javier. Cartagena-Mar Menor. Murcia; (2) Médico de Familia. Centro de Salud. Cartagena. Murcia.

### 63/298. Pancreatitis aguda en paciente con tratamiento de quimioterapia.

Autores: (1) Llorca Defior, M.; (2) Rodríguez Aguiar, M.; (3) Tobal Hernández, A.; (2) Hernández Ocaña, I.; (4) Hernández Álvarez, J.; (5) Padial Cordon, F.

Centro de Trabajo: (1) Médico Residente de 4º año de Medicina Familiar y Comunitaria. Centro de Salud San Anton. Cartagena. Murcia; (2) Médico Residente de 4º año de Medicina Familiar y Comunitaria. Centro de Salud Los Dolores. Cartagena. Murcia; (3) Médico de Familia. Centro de Salud Los Dolores. Cartagena. Murcia; (4) Médico Residente de 4º año de Medicina Familiar y Comunitaria. Centro de Salud Torre Pacheco. Mar Menor. Murcia; (5) Médico Residente de 4º año de Medicina Familiar y Comunitaria. Centro de Salud Virgen de La Caridad. Cartagena Oeste. Murcia.

### 63/306. Evacuación de la ascitis a tensión a traves de herniacion umbilical

Autores: (1) García Paine, J.; (2) Valero Roldán, J.; (3) López Leiva, M.; (2) Villar Mena, M.; (1) Paz Galiana, J.; (4) Sánchez Rodríguez, J.

Centro de Trabajo: (1) Médico Residente de Medicina Familiar y Comunitaria. Centro de Salud El Palo. Málaga; (2) Médico de Familia. Urgencias Hospital Civil. Pabellón C. Hospital Regional Universitario Carlos Haya. Málaga; (3) Enfermera. Hospital Regional Universitario Carlos Haya. Málaga; (4) Médico de Familia. Urgencias Hospital Civil. Pabellón C. Hospital Regional Universitario Carlos Haya. Málaga.

### 63/309. Una consulta por disfagia

Autores: (1) Pereyra Acha, M.; (2) Gutiérrez Sampedro, N.; (3) Llimona Delgado, C.; (1) Gutiérrez Medina, A.; (1) Morales Alvarado, C.; (1) Camero Centeno, A.

Centro de Trabajo: (1) Médico Residente de Medicina Familiar y Comunitaria. Área de Salud Navalmodal de la Mata. Cáceres.; (2) Médico Internista. Hospital Campo Arañuelo. Navalmodal de la Mata. Cáceres.; (3) Médico de Familia. Centro de Salud Talayuela. Cáceres.

### 63/310. Diarrea en paciente no frecuentador

Autores: (1) Pereyra Acha, M.; (2) Llimona Delgado, C.; (1) Gutiérrez Medina, A.; (1) Morales Alvarado, C.; (1) Camero Centeno, A.; (1) Muñoz Moreno, A.

Centro de Trabajo: (1) Médico Residente de Medicina Familiar y Comunitaria. Área de Salud Navalmodal de la Mata. Cáceres.; (2) Médico de Familia. Centro de Salud Talayuela. Cáceres.

### 63/311. Neumonía en pacientes geriátricos: ¿qué estamos haciendo mal?

Autores: Gutiérrez Medina, A.; Morales Alvarado, C.; Pereyra Acha, M.; Muñoz Moreno, A.; Camero Centeno, A.; Nocua Rodríguez, I.

Centro de Trabajo: Médico Residente de Medicina Familiar y Comunitaria. Área de Salud Navalmodal de la Mata. Cáceres.

### 63/312. Cuando un síncope no es tomado en cuenta: Síndrome de Wolff-Parkinson-White, a propósito de un caso.

Autores: (1) Gutiérrez Medina, A.; (1) Morales Alvarado, C.; (1) Pereyra Acha, M.; (1) Camero Centeno, A.; (1) Muñoz Moreno, A.; (2) Clemente Lorenzo, M.

Centro de Trabajo: (1) Médico Residente de Medicina Familiar y Comunitaria. Área de Salud Navalmodal de la Mata. Cáceres.; (2) Cardióloga. Hospital Campo Arañuelo. Navalmodal de la Mata. Cáceres.

### 63/315. Cáncer de páncreas en el contexto de Diabetes Mellitus de reciente diagnóstico.

Autores: Camero Centeno, A.; Muñoz Moreno, A.; Plans Portabella, C.; Morales Alvarado, C.; Gutiérrez Medina, A.; Pereyra Acha, M.

Centro de Trabajo: Médico Residente de Medicina Familiar y Comunitaria. Área de Salud Navalmoral de la Mata. Cáceres.

### 63/316. Disnea como primera manifestación clínica de un Bocio Difuso no Tóxico

Autores: Muñoz Moreno, A.; Camero Centeno, A.; Plans Portabella, C.; Morales Alvarado, C.; Gutiérrez Medina, A.; Pereyra Acha, M.

Centro de Trabajo: Médico Residente de Medicina Familiar y Comunitaria. Área de Salud Navalmoral de la Mata. Cáceres.

### 63/318. Lengua Negra Velloso: a propósito de 2 casos

Autores: (1) López Martín, I.; (2) García Martínez, F.; (3) Rodríguez-Borlado, B.; (3) Miró López, A.; (4) Martín Rodríguez, F.; (5) Úbeda Sánchez, Y.

Centro de Trabajo: (1) Médico Residente de Medicina Familiar y Comunitaria. Centro de Salud San Fernando II. San Fernando de Henares. Madrid; (2) Médico Residente de Dermatología. Complejo Hospitalario Universitario de Santiago de Compostela; (3) Médico Residente de Familiar y Comunitaria. Centro de Salud Goya. Madrid; (4) Médico de Familia. Centro de Salud Soto del Real. Madrid; (5) Médico de Familia. Centro de Salud del Puerto. Madrid.

### 63/325. Fractura patológica en niña de 7 años

Autores: (1) Requeno Jarabo, M.; (2) García Lasheras, C.; (3) Palacio Barrabés, J.; (1) Acosta Rozo, M.; (1) Portillo Aquino, K.; (1) Ouvarovskaia, V.

Centro de Trabajo: (1) Médico Residente de Medicina Familiar y Comunitaria. Centro de Salud Delicias Sur. Zaragoza; (2) Médico Residente de Pediatría. Zaragoza; (3) Médico Residente de Traumatología. Zaragoza.

### 63/326. Glomerulonefritis rápidamente progresiva por tratamiento con ácido acetilsalicílico

Autores: (1) Blázquez Castellanos, C.; (2) Pérez Beriain, R.; (3) Magaña Orta, S.; (4) Landeo Fonseca, Á.; (1) Martínez Forcada, M.; (5) Pérez Feito, D.

Centro de Trabajo: (1) Médico Residente de 2º año de Medicina Familiar y Comunitaria. Área de Salud de Tudela. Navarra; (2) Médico de Familia. Centro de Salud Cascante. Área de Salud de Tudela. Navarra; (3)

Médico de Familia. Centro de Salud Buñuel. Área de Salud de Tudela. Navarra; (4) Médico de Familia. Centro de Salud Cintruénigo. Área de Salud de Tudela. Navarra; (5) Médico de Familia. Centro de Salud Corella. Área de Salud de Tudela. Navarra.

### 63/327. Artritis reumatoide del anciano: a propósito de un caso

Autores: (1) Requeno Jarabo, M.; (1) Acosta Rozo, M.; (1) Ouvarovskaia, V.; (1) Portillo Aquino, K.; (1) Amorós García, R.; (2) Quílez Pina, R.

Centro de Trabajo: (1) Médico Residente de Medicina Familiar y Comunitaria. Centro de Salud Delicias Sur. Zaragoza; (2) Médico Residente de Geriátrica. Centro de Salud Delicias Sur. Zaragoza.

### 63/328. Fiebre y exantema en paciente joven.

Autores: (1) Casas Torres, A.; (1) García Palacios, M.; (1) López Valcárcel, R.; (1) Hernández Martínez, C.; (2) Medina Abellán, M.; (3) Rosillo Castro, D.

Centro de Trabajo: (1) Médico Residente de 2º año de Medicina Familiar y Comunitaria. Hospital Reina Sofía. Murcia; (2) Médico Adjunta de Medicina de Familia. Centro de Salud Vistabella. Murcia; (3) Médico de Familia. Hospital Reina Sofía. Murcia.

### 63/334. Lesiones exantemáticas con afectación palmo-plantar. A propósito de un caso.

Autores: (1) Falcón Reibán, M.; (1) Domínguez Lenogue, S.; (2) Espinoza Mosquera, P.; (1) Trivez Valiente, M.; (3) Amorós García, R.; (4) Ruiz Felipe, M.

Centro de Trabajo: (1) Médico Residente de Medicina Familiar y Comunitaria. Centro de Salud Delicias Sur. Zaragoza; (2) Médico Residente de Medicina Familiar y Comunitaria. Centro de Salud San José Centro. Zaragoza; (3) Médico Residente de Medicina Familiar y Comunitaria. Centro de Salud Delicias Sur. Zaragoza; (4) Médico Residente Medicina Familiar y Comunitaria. Centro de Salud Valdefierro. Zaragoza.

### 63/338. Rabdomiolisis y ejercicio físico intenso

Autores: (1) Arnanz González, I.; (2) Jurado Otero, M.; (2) Pérez Álvarez, M.; (1) Merino Rodríguez, S.; (2) Camacho Cuerdo, M.

Centro de Trabajo: (1) Médico Residente de Medicina Familiar y Comunitaria. Centro de Salud Valdebernardo. Madrid; (2) Médico Residente de Medicina Familiar y Comunitaria. Centro de Salud Artilleros. Madrid.

### 63/340. "Doctora a mi marido le han salido dos lunares en la espalda"

Autores: (1) Madrid Ferreiro, V.; (2) Cordovilla Moreno, A.; (1) Calderón Moreno, F.; (2) Checa Soriano, A.; (3) Morales Hernández, K.; (2) Henríquez Adames, P.

Centro de Trabajo: (1) Médico Residente de Medicina Familiar y Comunitaria. Centro de salud Cartagena oeste. Cartagena. Murcia; (2) Médico Residente de Medicina Familiar y Comunitaria. Centro de salud Barrio Peral. Cartagena. Murcia; (3) Médico Residente de Medicina Familiar y Comunitaria. Centro de salud Barrio Peral. Cartagena. Murcia San Antón. Cartagena. Murcia.

### 63/341. Lumbociática rebelde al tratamiento en varón de 60 años

Autores: (1) Lahoza Pérez, M.; (1) López Canales, M.; (2) Andrés Martínez-Losa, E.; (3) Amorós García, R.; (4) Puertas Erauso, P.; (4) Linares Morales, D.

Centro de Trabajo: (1) Médico Residente de Medicina Familiar y Comunitaria. Centro de Salud Bombarda. Zaragoza; (2) Médico Residente de Medicina Familiar y Comunitaria. Centro de Salud Utebo. Zaragoza; (3) Médico Residente de Medicina Familiar y Comunitaria. Centro de Salud Delicias Sur. Zaragoza; (4) Médico Residente de Medicina Familiar y Comunitaria. Centro Salud Miralbueno. Zaragoza.

### 63/344. Dolor, edema e impotencia funcional de extremidad inferior derecha

Autores: (1) Lahoza Pérez, M.; (1) López Canales, M.; (2) Puertas Erauso, P.; (3) Domínguez Lenogue, S.; (1) Ochoa Zarzuela, D.; (4) Ruiz Felipe, M.

Centro de Trabajo: (1) Médico Residente de Medicina Familiar y Comunitaria. Centro de Salud Bombarda. Zaragoza; (2) Médico Residente de Medicina Familiar y Comunitaria. Centro Salud Miralbueno. Zaragoza; (3) Médico Residente de Medicina Familiar y Comunitaria. Centro de Salud Delicias Sur. Zaragoza; (4) Médico Residente de Medicina Familiar y Comunitaria. Centro de Salud Valdefierro. Zaragoza.

### 63/345. Síndrome de Stickler, de padres a hijos.

Autores: Sambrana Iglesias, L.

Centro de Trabajo: Médico de Familia. Centro de Salud Alcantarilla-Sangonera. Alcantarilla. Murcia.

### 63/346. Insuficiencia respiratoria en mujer de 57 años

Autores: (1) López Canales, M.; (1) Lahoza Pérez, M.; (2) Linares Morales, D.; (3) Acosta Rozo, M.; (2) Puertas Erauso, P.; (4) Sanjuan Domingo, R.

Centro de Trabajo: (1) Médico Residente de Medicina Familiar y Comunitaria. Centro de Salud Bombarda. Zaragoza; (2) Médico Residente de Medicina Familiar y Comunitaria. Centro Salud Miralbueno. Zaragoza; (3) Médico Residente de Medicina Familiar y Comunitaria. Centro de Salud Oliver. Zaragoza; (4) Médico Residente de Medicina Familiar y Comunitaria. Centro de Salud Delicias Sur. Zaragoza.

### 63/349. Dolor torácico en mujer de 44 años, postraumático

Autores: (1) López Canales, M.; (1) Lahoza Pérez, M.; (2) Acosta Rozo, M.; (3) Linares Morales, D.; (3) Puertas Erauso, P.

Centro de Trabajo: (1) Médico Residente de Medicina Familiar y Comunitaria. Centro de Salud Bombarda. Zaragoza; (2) Médico Residente de Medicina Familiar y Comunitaria. Centro de Salud Oliver. Zaragoza; (3) Médico Residente de Medicina Familiar y Comunitaria. Centro Salud Miralbueno. Zaragoza.

### 63/350. Tumor pseudopapilar de páncreas. Doctora vengo a por la píldora?

Autores: (1) Varela Pérez, M.; (2) Conde Iglesias, F.; (3) Delgado Garrido, N.; (4) Fernández Álvarez, I.; (3) Carballo Taboada, Ú.; (5) Sole Marsa, I.

Centro de Trabajo: (1) Médico de Familia. Centro Salud A parda. Pontevedra; (2) Médico de Familia. Centro Salud O grove. Pontevedra; (3) Médico de Familia. Centro Salud Bueu. Pontevedra; (4) Médico de Familia. Centro Salud Lerez. Pontevedra; (5) Médico de Familia. Centro Salud VilaGarcía. VilaGarcía de Arousa. Pontevedra.

### 63/361. Hallazgo de taquicardia ventricular sostenida tras una consulta por dolor en una pierna

Autores: (1) Coscollar Escartín, I.; (2) Hernández Lomero, A.; (3) Marín Izaguerri, M.; (4) Coronas Mateos, S.; (5) Val Esco, L.; (6) Portillo Bernad, B.

Centro de Trabajo: (1) Médico Residente de Medicina Familiar y Comunitaria. Centro de Salud Bombarda. Zaragoza; (2) Médico Residente de Medicina Familiar y Comunitaria. Centro de Salud Miralbueno-Garrapinillos. Zaragoza; (3) Médico Residente de Medicina Familiar y Comunitaria. Centro de Salud Delicias Sur. Zaragoza; (4) Médico Residente de Medicina Familiar y Comunitaria. Centro de Salud Delicias Sur. Zaragoza; (5) Médico Residente de Medicina Familiar y Comunitaria. Centro de Salud Delicias Sur. Zaragoza; (6) Médico Residente de Medicina Familiar y Comunitaria. Centro de Salud Utebo. Zaragoza.

### 63/362. Diagnóstico diferencial de una tumoración cervical de rápida evolución

Autores: (1) Coscollar Escartín, I.; (1) Muñoz Albaladejo, P.; (1) Yagüe Sebastián, M.; (2) López Canales, C.; (1) Ochoa Zarzuela, D.; (1) Lahoza Pérez, M.

Centro de Trabajo: (1) Médico Residente de Medicina Familiar y Comunitaria. Centro de Salud Bombarda. Zaragoza; (2) Médico Residente de Medicina Familiar y Comunitaria. Centro Salud Bombarda. Zaragoza.

### 63/363. Pénfigo vulgar con lesiones bucales iniciales.

Autores: (1) Silgado Arellano, E.; (1) Martín Cardenal, N.; (2) Pintado de Santiago, P.; (1) Mateo Martín, A.

Centro de Trabajo: (1) Médico Residente de Medicina Familiar y Comunitaria. Centro de Salud Pozuelo I. Pozuelo de Alarcon. Madrid; (2) Médico Residente de Medicina Familiar y Comunitaria. Centro de Salud Villanueva del Pardillo. Villanueva del Pardillo. Madrid.

### 63/364. ¿Y todo esto por un dolor torácico?

Autores: Acosta Martínez, L.; Cordovilla Moreno, A.; Checa Soriano, A.; Madrid Ferreiro, V.

Centro de Trabajo: Médico Residente de Medicina Familiar y Comunitaria. Centro de salud Barrio Peral. Cartagena. Murcia.

### 63/369. Doctor: ¿me ahogo por el alcohol?

Autores: (1) Cano Ayala, F.; (2) Valls Esteve, M.; (3) Portillo Diez, A.; (4) Parcet Solsona, J.; (5) Carbó Queralto, A.; (6) Navarro Vargas, J.

Centro de Trabajo: (1) Médico Residente de Medicina Familiar y Comunitaria. Equipo de Atención Primaria Sant Ildefonso Cornellà .Barcelona; (2) Médico de Familia. Equipo de Atención Primaria Sant Ildefonso. Cornellà. Barcelona; (3) Médico Residente de Medicina Familiar y Comunitaria. Equipo de Atención Primaria Sant Ildefonso. Cornellà. Barcelona; (4) Médico de Familia .Cornellà .Barcelona; (5) Médico de Familia. Cornellà. Barcelona; (6) Médico Residente de Medicina Familiar y Comunitaria. Cornellà. Barcelona.

### 63/370. Fascitis eosinofílica: a propósito de un caso

Autores: (1) Cano Ayala, F.; (2) Valls Esteve, M.; (1) Portillo Diez, A.; (2) Parcet Solsona, J.; (2) Masamunt Paris, M.; (2) Ortíz Oliete, O.

Centro de Trabajo: (1) Médico Residente de Medicina Familiar y Comunitaria. Centro de Atención Primaria Sant Ildefons .Cornellà. Barcelona; (2) Médico de Familia. Centro de Atención Primaria Sant Ildefons. Cornellà. Barcelona.

### 63/388. meningitis por virus varicela zoster tras primoinfección intra útero

Autores: (1) Barroso Caballero, Y.; (2) Miñones Suárez, L.; (3) Blazquez Castellanos, C.; (2) González Echeverría, F.; (4) Dimitropoulos, C.; (5) Copado Gutierrez, j.

Centro de Trabajo: (1) Médico d Familia. Centro de Salud Tudela Oeste. Tudela. Navarra; (2) Médico Pediatra. Hospital Reina Sofía. Tudela. Navarra; (3) Médico de Familia. Centro de Salud de Cascante. Cascante. Navarra; (4) Médico de Familia. Centrom de Salud Tudela Este. Tudela. Navarra; (5) Estudiante de 6º año de Medicina. Instituto Tecnológico de Monterrey. Monterrey. México.

### 63/390. Hidatidosis hepatica en Atención Primaria

Autores: (1) Marín Izaguerri, M.; (2) Hernández Lomero, A.; (1) Coronas Mateo, S.; (1) Val Esco, L.; (1) Requeno Jarabo, N.; (3) Casbas Vela, D.

Centro de Trabajo: (1) Médico Residente de Medicina Familiar y Comunitaria. Centro de Salud Delicias Sur. Zaragoza; (2) Médico Residente de Medicina Familiar y Comunitaria. Centro de Salud Miralbueno. Zaragoza; (3) Médico Residente de Medicina Familiar y Comunitaria. Centro de Salud Cariñena. Cariñena. Zaragoza.

### 63/398. Disfunción Eréctil

Autores: (1) Valdez, L.; (2) Merino Muñoz, M.; (3) Navarro Elizondo, M.; (4) Arostegui Castillo de la Flor, B.; (4) Pérez Gutiérrez, M.; (4) Lujambio Chueca, I.

Centro de Trabajo: (1) Tudela; (2) Médico de Familia Centro de Salud Tudela Este; (3) Médico de Familia Centro de Salud Tudela Este; (4) Médico Residente de Medicina Familiar y Comunitaria. Tudela.

### 63/399. Eccema numular

Autores: (1) Herrera Valdez, L.; (2) Navarro Elizondo, M.; (2) Merino Muñoz, M.; (1) Cinca Oriol, B.; (1) Moreta Pérez, J.; (1) Tapia Delgadillo, J.

Centro de Trabajo: (1) Médico Residente de Medicina Familiar y Comunitaria. Tudela; (2) Médico de Familia. Centro de Salud Tudela Este.

### 63/400. Cadena de infecciones

Autores: (1) Espantoso Romero, M.; (1) Angulo Michelena, P.; (2) Callejas Cabanillas, P.

Centro de Trabajo: (1) Médico Residente de Medicina Familiar y Comunitaria. Centro De Salud Teis. Vigo. Pontevedra; (2) Médico Residente de Medicina Familiar y Comunitaria. Centro De Salud Teis. Vigo. Pontevedra.

### 63/401. Carotidinia

Autores: (1) Herrera Valdez, L.; (2) Navarro Elizondo, M.; (2) Merino Muñoz, M.; (3) Puras Artajo, T.; (3) Mata Kleiman, S.; (3) Barroso Caballero, Y.

Centro de Trabajo: (1) Médico Residente de Medicina Familiar y Comunitari. Tudela; (2) Médico de Familia. Centro de Salud Tudela Este; (3) Médico Residente de Medicina Familiar y Comunitaria. Tudela.

### 63/403. Hipercapnia en paciente con Charcot Marie Tooth

Autores: (1) Herrera Valdez, L.; (2) Estevan Ciriano, M.; (3) Vicente de Vera Floristan, J.; (4) Bueno Lozano, M.; (3) Olagorta García, S.; (5) Mata Kleiman, S.

Centro de Trabajo: (1) Médico Residente de Medicina Familiar y Comunitaria. Tudela; (2) Servicio de Medicina Intensiva. Departamento de Anestesiología y Reanimación. Hospital Reina Sofia; (3) Servicio de Medicina Intensiva, Departamento de Anestesiología y Reanimación. Hospital Reina Sofia; (4) Médico de Familia Centro de Salud Tudela Este; (5) Médico Residente de Medicina Familiar y Comunitaria. Tudela.

### 63/412. Erupción cutánea generalizada

Autores: (1) Mata Kleiman, S.; (2) Herrera Valdez, L.; (2) Dimitropoulos, C.

Centro de Trabajo: (1) Médico de Familia. Hospital Reina Sofia. Tudela; (2) Médico Residente de Medicina Familiar y Comunitaria. Hospital Reina Sofia. Tudela.

### 63/413. Descompensación diabética como primer signo de neo de pulmón.

Autores: (1) Amorós García, R.; (1) Requeno Jaraba, N.; (1) Domínguez Lenogue, S.; (2) Andrés Martínez-Losa, E.; (3) Mezquida Arnó, J.; (4) Lahoza Pérez, M.

Centro de Trabajo: (1) Médico de Familia. Centro de Salud Delicias Sur. Zaragoza; (2) Médico de Familia. Utebo. Zaragoza.; (3) Médico de Familia. Valdefierro. Zaragoza; (4) Médico de Familia. Centro de Salud Bombarda. Zaragoza.

### 63/415. Adicción a los parches

Autores: (1) Herrera Valdez, L.; (2) Arostegui Castillo de la Flor, B.; (3) Pérez Tausía, D.; (4) Navarro Elizondo, M.; (4) Merino Muñoz, M.; (5) Pérez Salvatierra, E.

Centro de Trabajo: (1) Médico Residente de Medicina Familiar y Comunitaria. Tudela; (2) Médico Residente de Medicina Familiar y Comunitaria. Centro de Salud Tudela Este; (3) Psiquiatra. Centro de Salud M. Tudela; (4) Médico de Familia. Centro de Salud Tudela Este; (5) Médico Residente de Medicina Familiar y Comunitaria. Tudela.

### 63/419. Disfagia por cuerpo extraño esofágico. La carne no me pasa.

Autores: (1) Pérez Gutiérrez, M.; (1) Aróstegui Castillo de la Flor, C.; (2) Cinca Oriol, B.; (1) Ezpeleta Iutrralde, I.; (1) Herrera Valdez, L.; (3) Lujambio Chueca, I.

Centro de Trabajo: (1) Médico Residente de Medicina Familiar y Comunitaria. Centro de Salud Tudela Este; (2) Médico Residente de Medicina Familiar y Comunitaria. Centro de Salud Murchante; (3) Médico Residente de Medicina Familiar y Comunitaria. Centro de Salud Tudela Oeste.

### 63/421. Enfermedad inflamatoria pélvica

Autores: (1) Pérez Gutiérrez, M.; (1) Aróstegui Castillo de la Flor, C.; (2) Cinca Oriol, B.; (1) Ezpeleta Iutrralde, I.; (1) Herrera Valdez, L.; (3) Lujambio Chueca, I.



Centro de Trabajo: (1) Médico Residente de Medicina Familiar y Comunitaria. Centro de Salud Tudela Este; (2) Médico Residente de Medicina Familiar y Comunitaria. Centro de Salud Murchante; (3) Médico Residente de Medicina Familiar y Comunitaria. Centro de Salud Tudela Oeste.

### 63/423. Dolor lumbar: a propósito de un caso.

Autores: (1) Cieza Rivera, A.; (2) Santos Escudero, J.; (2) Álvarez Pérez, I.; (3) Rodríguez Benito, M.; (1) Pereira Prada, I.; (4) Álvarez Díez, M.

Centro de Trabajo: (1) Médico Residente de Medicina Familiar y Comunitaria. Centro de Salud San José Aguado. León; (2) Médico Residente de Medicina Familiar y Comunitaria. Centro de Salud Eras de Renueva. León; (3) Médico de Familia. León; (4) Médico de Familia. Servicio de Urgencias del Caule. León.

### 63/427. Dolor fosa iliaca derecha

Autores: (1) Aróstegui Castillo de la Flor, B.; (2) Cinca Oriol, B.; (1) Ezpeleta Iturralde, I.; (1) Herrea Valdez, L.; (3) Lujambio Chueca, I.; (1) Pérez Gutiérrez, M.

Centro de Trabajo: (1) Médico Residente de Medicina Familiar y Comunitaria. Centro de Salud Tudela Este. Tudela. Navarra; (2) Médico Residente de Medicina Familiar y Comunitaria. Centro de Salud Cascante. Tudela. Navarra; (3) Médico Residente de Medicina Familiar y Comunitaria. Centro de Salud Tudela Oeste. Tudela. Navarra.

### 63/435. Las mil caras del Mieloma Múltiple.

Autores: Peralta Díaz, G.; Morales Hernández, K.; Henríquez Adames, P.; Belén Montero, J.; Calderón Moreno, F.; Cordovilla Moreno, A.

Centro de Trabajo: Médico Residente de 3er año de Medicina Familiar y Comunitaria. Hospital Universitario Santa Lucía. Cartagena. Murcia.

### 63/436. ¿Una simple pesadilla?

Autores: (1) Madrid Ferreiro, V.; (1) Calderón Moreno, F.; (2) Cordovilla Moreno, A.; (3) Morales López, R.; (3) Salguero Merino, A.; (3) Ros Martínez, E.

Centro de Trabajo: (1) Médico Residente de Medicina Familiar y Comunitaria. Centro de salud Cartagena oeste. Cartagena. Murcia; (2) Médico Residente de Medicina Familiar y Comunitaria. Centro de salud Barrio Peral. Cartagena. Murcia; (3) Médico de Familia. Centro de salud Cartagena oeste. Cartagena. Murcia.

### 63/438. Un doloruco abdominal

Autores: (1) Fernández Rodríguez, V.; (2) Rubio Rodríguez, L.

Centro de Trabajo: (1) Médico Residente de Medicina Familiar y Comunitaria. Centro de Salud El Cristo. Oviedo. Asturias; (2) Médico Residente de Medicina Familiar y Comunitaria. Centro de Salud Teatinos. Oviedo. Asturias.

### 63/439. De lo simple a lo complejo

Autores: (1) Belen Montero, J.; (2) Almonte Medina, G.; (1) Henríquez Adames, P.; (1) Morales Hernández, K.

Centro de Trabajo: (1) Médico Residente de Medicina Familiar y Comunitaria. Hospital Santa Lucía. Cartagena. Murcia; (2) Médico Residente de Medicina Familiar y Comunitaria. Hospital Sierrallana. Torrelavega. Cantabria.

### 63/440. Me cruje la barriga, doctora

Autores: (1) González Navarro, M.; (2) Poveda Siles, S.; (3) De Óleo Vasquez, J.; (3) Lorenzo Román, M.; (3) Coronel Chumbi, L.; (3) Rubio García, F.

Centro de Trabajo: (1) Médico de Familia. Servicio de Urgencias. Hospital Virgen del Castillo. Yecla. Murcia.; (2) Médico de Familia. Centro de Salud de Jumilla. Jumilla. Murcia.; (3) Médico Residente de Medicina Familiar y Comunitaria. Centro de Salud Mariano Yago. Yecla. Área V. Murcia.

### 63/441. Paciente de 21 años con gonalgia izquierda y tumoración en cara medial de rodilla de dos meses de evolución.

Autores: (1) Trivez Valiente, M.; (2) Ruíz Felipe, M.; (2) Falcón Reibán, M.; (2) Lahoza Pérez, M.; (2) Andrés Martínez-Losa, E.; (2) Puertas Erauso, P.

Centro de Trabajo: (1) Médico Residente de Medicina Familiar y Comunitaria. Centro de Salud Delicias Sur. Zaragoza; (2) Médico de Familia. Centro de Salud Delicias Sur. Zaragoza.

### 63/442. Los efectos de los corticoides, a propósito de un caso

Autores: Hernández Castán, M.; Santos Franco, L.; López Rodríguez, J.

Centro de Trabajo: Médico de Familia. Centro de Salud Las Calesas. Madrid.

### 63/445. Síndrome de Meigs en una paciente con clínica de insuficiencia cardíaca.

Autores: Fernández Palma, M.

Centro de Trabajo: Médico Residente de Medicina Familiar y Comunitaria. Centro de Salud Barrio Atlántico. Las Palmas de Gran Canaria.

### 63/447. Esofagitis eosinofílica: el asma del esófago

Autores: (1) Graure, M.; (2) Coman, A.; (1) Juana, F.; (3) Baños Madrid, R.; (1) Guillen Cavas, F.; (1) Pagan Dato, E.

Centro de Trabajo: (1) Médico de Familia. Centro de Salud Cartagena Casco Antiguo. Cartagena. Murcia; (2) Médico Residente de Medicina Familiar y Comunitaria. Centro de Salud Cartagena Casco Antiguo. Cartagena. Murcia; (3) Médico especialista en Aparato Digestivo. Centro de Salud Cartagena Casco Antiguo. Cartagena. Murcia.

### 63/448. El misterio del Mareo

Autores: (1) Jiménez Garzón, V.; (1) Jiménez Almonte, J.; (2) Fuster Quiñero, D.; (3) Terrero Dájer, E.

Centro de Trabajo: (1) Médico Residente de Medicina Familiar y Comunitaria. Centro de Salud La Ñora. Murcia; (2) Médico de Familia. Centro de Salud La Ñora. Murcia; (3) Médico Residente de Medicina Familiar y Comunitaria. Centro de Salud Cieza Oeste. Murcia.

### 63/450. En busca de la isquemia intestinal

Autores: Lujambio Chueca, M.; Pérez Gutierrez, M.; Aróstegui Castillo de la Flor, C.; Cinca Oriol, B.; Ezpeleta Iturralde, I.; Herrera Valdez, L.

Centro de Trabajo: Médico Residente de Medicina Familiar y Comunitaria. Hospital Reina Sofía. Tudela. Navarra.

### 63/452. Neumoperitoneo.

Autores: Lujambio Chueca, M.; Pérez Gutierrez, M.; Aróstegui Castillo de la Flor, C.; Cinca Oriol, B.; Ezpeleta Iturralde, I.; Herrera Valdez, L.

Centro de Trabajo: Médico Residente de Medicina Familiar y Comunitaria. Hospital Reina Sofía. Tudela, Navarra.

### 63/458. Ingesta de carne roja y peritonitis bacteriana.

Autores: Zurdo de Pedro, V.; Farias Gorbea, A.; Rubio González, V.; Sanz Almazán, M.; Cano Pazos, M.; García Alonso, M.

Centro de Trabajo: Médico Residente de Medicina Familiar y Comunitaria. Centro de Salud Arturo Eyries. Valladolid.

### 63/460. Policitemia Vera: prevenir es cuidar la calidad de vida de nuestros pacientes.

Autores: (1) Morales Alvarado, C.; (2) Ruiz Llano, F.; (1) Gutiérrez Medina, A.; (1) Muñoz Moreno, A.; (1) Pereyra Acha, M.; (1) Camero Centeno, A.

Centro de Trabajo: (1) Médico Residente de Medicina Familiar y Comunitaria. Área de Salud Navalmodal de la Mata. Cáceres.; (2) Médico Internista. Hospital Campo Arañuelo - Navalmodal de la Mata. Cáceres.

### 63/462. Mi arritmia me ahoga.

Autores: (1) Fernández Bayón, G.; (2) Álvarez Hodel, A.; (2) Navarro Contreras, S.; (3) Guadilla Gómez, S.; (4) Lozano Gimón, R.; (4) Varas Manovel, R.

Centro de Trabajo: (1) Médico Residente de Medicina Familiar y Comunitaria. Centro de Salud Covaresa. Valladolid.; (2) Médico Residente de Medicina Familiar y Comunitaria. Centro de Salud Parquesol. Valladolid.; (3) Médico Residente de Medicina Familiar y Comunitaria. Centro de Salud Plaza del Ejército. Valladolid.; (4) Médico Residente de Medicina Familiar y Comunitaria. Centro de Salud Huerta del Rey. Valladolid.

### 63/465. Cuerpo extraño

Autores: (1) Dimitropoulos, C.; (1) Pérez Gutierrez, M.; (1) Aróstegui Castillo de la Flor, B.; (2) Mata Kleiman, S.; (3) Germán Artijo, F.; (4) Barroso Caballero, J.

Centro de Trabajo: (1) Médico Residente de 3er Año de Medicina Familiar y Comunitaria. Centro Ambulatorio Santa Ana. Tudela.; (2) Médico Residente de 3er Año de Medicina Familiar y Comunitaria. Centro Ambulatorio Murchante. Tudela.; (3) Médico de Familia. Adjunto del Servicio de Urgencias del Hospital Reina Sofía. Tudela.; (4) Médico Residente de 3er Año de Medicina Familiar y Comunitaria. Centro Ambulatorio Gayarre. Tudela.

### 63/468. Dorsalgia recidivante y síndrome constitucional: Absceso oculto.

Autores: Acosta Rozo, M.; Requeno Jarabo, M.; Portillo Aquino, K.; López Canales, M.; Ruiz Ferrández, E.; Rodríguez Ramírez, H.

Centro de Trabajo: Médico Residente de Medicina Familiar y Comunitaria. Urgencias. Hospital Clínico Universitario Lozano Blesa. Zaragoza.

### 63/471. Absceso hepático por cuerpo extraño

Autores: (1) Martínez Forcada, M.; (2) Pérez Feito, D.; (3) Blazquez Castellanos, C.; (4) Pérez Beriain, R.; (4) Magaña Orta, S.; (4) Landeo Fonseca, A.

Centro de Trabajo: (1) Médico Residente de Medicina Familiar y Comunitaria. Hospital Reina Sofia. Tudela. Navarra.; (2) Médico de Familia. Área Salud Tudela. Navarra.; (3) Médico Residente de Medicina Familiar y Comunitaria. Hospital Reina Sofia. Tudela. Navarra.; (4) Médico de Familia. Área Salud Tudela. Navarra.

### 63/473. ¿¿10 años después??

Autores: (1) Gajate García, A.; (1) Pinilla García, M.; (2) Del Amo Ramos, S.; (2) Sanz Almazán, M.; (2) Rubio González, V.; (2) Zurdo De Pedro, V.

Centro de Trabajo: (1) Médico de Familia. Hospital Santos Reyes de Aranda de Duero. Burgos.; (2) Médico Residente de Medicina Familiar y Comunitaria. Centro de Salud Arturo Eyries. Valladolid.

### 63/474. Poliquistosis hepatorrenal

Autores: Cinca Oriol, B.; Ezpeleta Iturralde, I.; Herrera Valdez, L.; Lujambio Chueca, I.; Pérez Gutierrez, M.; Aróstegui Castillo de la Flor, C.

Centro de Trabajo: Médico Residente de Medicina Familiar y Comunitaria. Centro de Salud Murchante. Tudela.

### 63/476. Urinoma como hallazgo casual

Autores: Cinca Oriol, B.; Ezpeleta Iturralde, I.; Herrera Valdez, L.; Lujambio Chueca, I.; Pérez Gutierrez, M.; Aróstegui Castillo de la Flor, C.

Centro de Trabajo: Médico Residente de Medicina Familiar y Comunitaria. Centro de Salud Murchante. Tudela.

### 63/477. Conciencia Contrareloj

Autores: (1) Jiménez Almonte, J.; (2) Jiménez Garzon, V.; (3) Alarcon Martínez, P.

Centro de Trabajo: (1) Médico Residente de Medicina Familiar y Comunitaria. Hospital Comarcal del Noroeste. Murcia; (2) Médico Residente de Medicina Familiar y Comunitaria. Hospital Comarcal del Noroeste. Murcia.; (3) Médico de Familia. Hospital Comarcal del Noroeste. Murcia.

### 63/478. Qué negro se ve de noche

Autores: (1) Guadilla Gómez, S.; (1) Lozano Gimón, R.; (1) Varas Manovel, R.; (2) Callejo, M.

Centro de Trabajo: (1) Médico Residente de 4º Año de Medicina Familiar y Comunitaria. Centro de Salud Plaza del Ejército. Valladolid.; (2) Médico de Familia. Centro de Salud Plaza del Ejército. Valladolid.

### 63/480. Llevo un tiempo con tos...

Autores: (1) Lozano Gimón, R.; (2) Guadilla Gómez, S.; (3) Fernández Bayón, G.

Centro de Trabajo: (1) Médico Residente de 4º Año de Medicina Familiar y Comunitaria. Centro de Salud Huerta del Rey. Valladolid Oeste.; (2) Médico Residente de 4º Año de Medicina Familiar y Comunitaria. Centro de Salud Plaza del Ejército. Valladolid Oeste.; (3) Médico Residente de 4º Año de Medicina Familiar y Comunitaria. Centro de Salud Covaresa. Valladolid Oeste.

### 63/482. Parálisis de Epiglotis

Autores: (1) Herrera Valdez, L.; (2) Lujambio Chueca, I.; (1) Pérez Gutiérrez, M.; (1) Arostegui Castillo de la Flor, B.; (1) Cinca Oriol, B.; (1) Ezpeleta Iturralde, I.

Centro de Trabajo: (1) Médico Residente de Medicina Familiar y Comunitaria. Centro de Salud Tudela Este; (2) Médico Residente de Medicina Familiar y Comunitaria. Centro de Salud Cascante. Navarra.

### 63/483. ¿Un simple traumatismo?

Autores: (1) Lozano Gimón, R.; (2) Guadilla Gómez, S.; (3) Sánchez Ramón, S.; (4) Redondo Valdeolmillos, M.

Centro de Trabajo: (1) Médico Residente de 4º Año de Medicina Familiar y Comunitaria. Centro de Salud Huerta del Rey. Valladolid Oeste.; (2) Médico Residente de 4º Año de Medicina Familiar y Comunitaria. Centro de Salud Plaza del Ejército. Valladolid Oeste.; (3) Servicio Urgencias Hospital Universitario Rio Hortega. Valladolid; (4) Médico de Familia. Centro de Salud Huerta del Rey. Valladolid.

### 63/484. Riesgo trombótico

Autores: (1) Herrera Valdez, L.; (2) Lujambio Chueca, I.; (1) Pérez Gutiérrez, M.; (1) Arostegui Castillo de la Flor, B.; (1) Cinca Oriol, B.; (1) Ezpeleta Iturralde, I.

Centro de Trabajo: (1) Médico Residente de Medicina Familiar y Comunitaria. Centro de Salud Tudela Este; (2) Médico Residente de Medicina Familiar y Comunitaria. Centro de Salud Cascante. Navarra.

### 63/486. Cuidado con los antihipertensivos

Autores: (1) Lozano Gimón, R.; (2) Guadilla Gómez, S.; (3) Delgado Alonso, L.; (3) Andrade Soto, M.; (4) Tijero Rodríguez, B.

Centro de Trabajo: (1) Médico Residente de 4º Año de Medicina Familiar y Comunitaria. Centro de Salud Huerta del Rey. Valladolid Oeste.; (2) Médico Residente de 4º Año de Medicina Familiar y Comunitaria. Centro de Salud Plaza del Ejército. Valladolid Oeste.; (3) Médico Residente de 2º Año de Medicina Familiar y Comunitaria. Centro de Salud Huerta del Rey. Valladolid Oeste.; (4) Médico Residente de 1er Año de Medicina Familiar y Comunitaria. Centro de Salud Huerta del Rey. Valladolid Oeste.

### 63/487. ¿Me bloqueo con los bloqueos?

Autores: (1) Lozano Gimón, R.; (2) Guadilla Gómez, S.; (3) Moya de la Calle, M.

Centro de Trabajo: (1) Médico Residente de 4º Año de Medicina Familiar y Comunitaria. Centro de Salud Huerta del Rey. Valladolid Oeste.; (2) Médico Residente de 4º Año de Medicina Familiar y Comunitaria. Centro de Salud Plaza del Ejército. Valladolid Oeste.; (3) Médico de Familia. Servicio Urgencias Hospital Universitario Río Hortega. Valladolid.

### 63/497. Disfagia progresiva en varón adulto

Autores: (1) Requeno Jarabo, M.; (1) Portillo Aquino, K.; (1) Acosta Rozo, M.; (1) Ouvarovskaia, V.; (1) Amorós García, R.; (2) Quilez Pina, R.

Centro de Trabajo: (1) Médico Residente de Medicina Familiar y Comunitaria. Centro de Salud Delicias Sur. Zaragoza.; (2) Médico Residente de Geriatria. Zaragoza.

### 63/505. Disnea en varón joven

Autores: Requeno Jarabo, M.; Acosta Rozo, M.; Ouvarovskaia, V.; Portillo Aquino, K.

Centro de Trabajo: Médico Residente de Medicina Familiar y Comunitaria. Centro de Salud Delicias Sur. Zaragoza.

### 63/506. Hipertensión arterial secundaria: poliquistosis renal

Autores: Sanz Almazán, M.; Gajate García, A.; Cano Pazos, M.; García Alonso, M.; Zurdo De Pedro, V.; Farias Gorbea, A.

Centro de Trabajo: Médico de Familia. Centro de Salud. Arturo Eyries. Valladolid.

### 63/509. Mujer que presenta cuadro pre-sincopal

Autores: (1) Linares Morales, D.; (1) Puertas Erausa, P.; (2) López Canales, C.; (2) Lahoza Pérez, C.; (3) Linares Morales, L.; (4) Martínez Marín, M.

Centro de Trabajo: (1) Médico Residente de Medicina Familiar y Comunitaria. Centro de Salud Miralbueno. Zaragoza; (2) Médico Residente de Medicina Familiar y Comunitaria. Centro de Salud Bombarda. Zaragoza; (3) Médico Residente de Medicina Familiar y Comunitaria. Centro de Salud La Cañada. Almería; (4) Médico Residente de Cardiología. Hospital Clínico Universitario Lozano Blesa. Zaragoza.

### 63/511. Varón con dolor abdominal.

Autores: (1) Puertas Erausa, P.; (2) Linares Morales, D.; (2) Lahoza Pérez, C.; (2) López Canales, C.; (2) Pérez Torres, F.; (3) Herrero Longas, R.

Centro de Trabajo: (1) Médico Residente de Medicina Familiar y Comunitaria. Centro de Salud Miralbueno. Zaragoza; (2) Médico Residente de Medicina Familiar y Comunitaria. Centro de Salud Bombarda. Zaragoza; (3) Médico Residente de Medicina Familiar y Comunitaria. Centro de Salud Oliver. Zaragoza.

### 63/512. El valor de la ecografía en atención primaria. A propósito de un caso clínico.

Autores: Farias Gorbea, A.; Zurdo De Pedro, V.; Rubio González, V.; Cano Pazos, M.; García Alonso, M.; Sanz Almazán, M.

Centro de Trabajo: Médico de Familia. Centro de Salud Arturo Eyries. Valladolid.

### 63/522. Patología Oncologica en paciente joven

Autores: Melgares Ruiz, R.; Ríos Martos, C.; González de la Torre, M.; Mau, E.; Silva Molina, D.; Martín Gallardo, M.

Centro de Trabajo: Médico de Familia. Centro de Salud Torrox. Málaga.

### 63/525. Anemia de procesos crónicos en varón de 54 años.

Autores: (1) Lenogue, S.; (2) Amorós García, R.; (3) Lahoza Pérez, M.; (4) Ochoa Zazueta, D.; (5) Mezquida Arno, J.; (6) Andrés Martínez- Losa, E.

Centro de Trabajo: (1) Médico Residente de Medicina Familiar y Comunitaria. Zaragoza; (2) Médico Residente de Medicina Familiar y Comunitaria. Centro de Salud Delicias Sur. Zaragoza; (3) Médico Residente de Medicina Familiar y Comunitaria. Centro de Salud Bombarda. Zaragoza; (4) Médico Residente de Medicina Familiar y Comunitaria. Centro de Salud Bombarda.

Zaragoza; (5) Médico Residente de Medicina Familiar y Comunitaria. Valdefierro. Zaragoza; (6) Médico Residente de Medicina Familiar y Comunitaria. Utebo. Zaragoza.

### 63/531. Hipercapnia en paciente con Charcot Marie Tooth

Autores: (1) Herrera Valdez, L.; (2) Estevan Ciriano, M.; (2) Vicente de Vera Floristan, J.; (3) Bueno Lozano, M.; (2) Olagorta García, S.; (4) Mata Kleiman, S.

Centro de Trabajo: (1) Médico Residente de Medicina Familiar y Comunitaria. Tudela; (2) Servicio de Medicina Intensiva. Departamento de Anestesiología y Reanimación, Hospital Reina Sofía; (3) Médico de Familia. Centro de Salud. Tudela Este; (4) Médico Residente de Medicina Familiar y Comunitaria. Tudela.

### 63/532. Realmente es un dolor muscular?

Autores: (1) Peralta Díaz, G.; (2) Nuñez Almonte, G.; (3) Morales Hernández, K.; (4) Esparza Pérez, E.; (1) Molina, P.; (5) Burgos, E.

Centro de Trabajo: (1) Médico Residente de Medicina Familiar y Comunitaria. Centro de salud Cartagena Casco. Cartagena. Murcia; (2) Médico Residente de Medicina Familiar y Comunitaria. Centro de salud El Palmar. El Palmar. Murcia; (3) Médico Residente de Medicina Familiar y Comunitaria. Centro de Salud San Anton. Cartagena. Murcia; (4) Médico de Familia. Centro de salud Cartagena Casco. Cartagena. Murcia; (5) Médico Residente de Medicina Familiar y Comunitaria. Centro de Salud San Andres. Murcia.

### 63/533. ¿Ansiedad?

Autores: (1) Herrera Valdez, L.; (2) García Nicolás, M.; (3) Navarro Elizondo, M.; (4) Merino Muñoz, M.; (5) Arostegui Castillo de la Flor, B.; (6) Pérez Gutiérrez, M.

Centro de Trabajo: (1) Tudela; (2) Psiquiatra. Centro de Salud Tudela; (3) Médico de Familia. Centro de Salud Tudela Este; (4) Médico de Familia. Centro de Salud. Tudela Este; (5) Médico Residente de Medicina Familiar y Comunitaria. Tudela; (6) Médico Residente de Medicina Familiar y Comunitaria. Tudela.

### 63/534. A propósito de la profilaxis ortopédica

Autores: (1) Herrera Valdez, L.; (2) Estevan Ciriano, M.; (3) Bueno Lozano, M.; (4) Vicente de Vera Floristan, J.; (4) Olagorta García, S.; (5) Mata Kleiman, S.

Centro de Trabajo: (1) Tudela; (2) Servicio de Medicina Intensiva. Departamento de Anestesiología y Reanimación. Hospital Reina Sofía; (3) Médico de Familia. Centro de Salud Tudela Este; (4) Servicio de Medicina Intensiva, Departamento de Anestesiología y Reanimación. Hospital Reina Sofía; (5) Médico Residente de Medicina Familiar y Comunitaria. Tudela.

### 63/538. Ayer estuve una hora tosiendo.

Autores: Hernández Álvarez, J.; Hernández Ocaña, I.; Valdez Castillo, R.; Delgado Pérez, K.; Carreño Aroca, E.

Centro de Trabajo: Médico Residente de Medicina Familiar y Comunitaria. Centro de Salud Torrepacheco Este. Cartagena- Mar Menor. Murcia.

### 63/541. Acidosis Metabólica

Autores: (1) Herrera Valdez, L.; (2) Estevan Ciriano, M.; (3) Bueno Lozano, M.; (4) Vicente de Vera Floristan, J.; (4) Olagorta García, S.; (5) Moreta Kleiman, J.

Centro de Trabajo: (1) Médico de Familia. Tudela; (2) Servicio de Medicina Intensiva. Departamento de Anestesiología y Reanimación. Hospital Reina Sofía; (3) Médico de Familia. Centro de Salud Tudela Este; (4) Servicio de Medicina Intensiva. Departamento de Anestesiología y Reanimación. Hospital Reina Sofía; (5) Médico Residente de Medicina Familiar y Comunitaria. Tudela.

### 63/545. Crisis comicial secundaria a progresión cerebral de melanoma.

Autores: (1) Hidalgo Abreu, R.; (2) Alvarez Diez, M.; (3) Madera, E.; (4) Pereira Prada, I.; (1) Fuertes Dominguez, D.; (1) Martínez Fernández, M.

Centro de Trabajo: (1) Médico Residente de Medicina Familiar y Comunitaria. Centro de Salud José Aguado. León; (2) Médico de Familia. León; (3) Médico Residente de Medicina Familiar y Comunitaria. Centro de Salud Eras de Renueva. León; (4) Médico Residente de Medicina Familiar y Comunitaria. Centro de Salud José Aguado. León.

### 63/547. Astenia y disnea ¿cuándo lo evidente puede no ser lo correcto?

Autores: Lombardi, A.; Herrera Martínez, Y.; Castells Surián, B.; Maciá Rosell, E.

Centro de Trabajo: Médico Residente de 2º año de Medicina Familiar y Comunitaria. Hospital Xàtiva. Valencia.

### 63/549. Regreso de América con algo más que el equipaje.

Autores: (1) Terrero Dájer, E.; (1) Martínez Mondéjar, E.; (2) Escudero Sánchez, M.; (3) Piqueres Vidal, C.; (4) Calvo Córdoba, A.; (5) Jiménez Garzón, V.

Centro de Trabajo: (1) Médico Residente de Medicina Familiar y Comunitaria. Centro de Salud Cieza. Murcia; (2) Jefe de Urgencias. Médico de Familia. Hospital de la Vega Lorenzo Guirao. Cieza. Murcia.; (3) Adjunto de Urgencias. Hospital de la Vega Lorenzo Guirao, Cieza. Murcia; (4) Adjunto de Cirugía. Hospital de la Vega Lorenzo Guirao. Cieza. Murcia.; (5) Médico Residente de Medicina Familiar y Comunitaria. Centro de Salud La Ñora. Murcia.

### 63/553. Mucho más que la puerta de entrada al servicio sanitario.

Autores: (1) Belmonte Martínez, L.; (1) Abad Salinas, M.; (2) Navarro Sánchez, S.; (2) Botías Martínez, C.; (2) Pérez-Crespo Gómez, C.; (2) de Casas Fernández, X.

Centro de Trabajo: (1) Médico Residente de 2º año de Medicina Familiar y Comunitaria. Centro de Salud San Antón en Cartagena. Murcia; (2) Médico de Familia. Centro de Salud San Antón en Cartagena. Murcia.

### 63/562. Doctora, estas manchitas en las piernas? Serán de la circulación ¿no? Sarcoma de Kaposi clásico en atención primaria

Autores: (1) Muñoz Albaladejo, P.; (2) Vient Castillo, A.; (3) Coronas Mateos, S.; (1) Coscollar Escartín, I.; (1) Lahoza Pérez, M.; (1) Ochoa Zarzuela, D.

Centro de Trabajo: (1) Médico de Familia. Centro de Salud Bombarda-Monsalud. Zaragoza; (2) Médico de Familia de Medicina Física y Rehabilitación. Hospital Clínico Universitario Lozano Blesa. Zaragoza; (3) Médico de Familia. Centro de salud Delicias Sur. Zaragoza.

### 63/564. Las apariencias pueden engañar

Autores: Guadilla Gómez, S.; Lozano Gimón, R.; Fernández Bayón, G.

Centro de Trabajo: Médico Residente de 4º año de Medicina Familiar y Comunitaria. Centro de Salud Plaza del Ejército. Valladolid.

### 63/565. El síndrome coronario agudo en paciente joven

Autores: (1) López Abellán, L.; (1) López Torres, L.; (2) García Palacios, M.; (1) Falcó Valverde, E.; (3) Martínez Belló, R.; (4) Dus, R.

Centro de Trabajo: (1) Médico Residente de 3er año de Medicina de Familia. Centro de Salud Murcia-Infante. Murcia; (2) Médico Residente de 4º año de Medicina de Familia. Centro de Salud Vistabella. Murcia; (3) Médico Residente de 2º año de Medicina de Familia. Centro de Salud Jesús Marín. Molina de segura. Murcia; (4) Médico Residente de 3er año de Medicina de Familia. Centro de Salud Vistabella. Murcia.

### 63/566. Intoxicación plurifarmacológica

Autores: (1) López Abellán, L.; (1) López Torres, L.; (2) García Palacios, M.; (1) Falcó Valverde, E.; (3) Martínez Belló, R.; (4) Dus, R.

Centro de Trabajo: (1) Médico Residente de 3er año de Medicina Familiar y Comunitaria. Centro de Salud Murcia-Infante. Murcia; (2) Médico Residente de 4º año de Medicina Familiar y Comunitaria. Centro de Salud Vistabella. Murcia; (3) Médico Residente de 2º año de Medicina Familiar y Comunitaria. Centro de Salud Jesús Marín. Molina de segura. Murcia; (4) Médico Residente de 3er año de Medicina Familiar y Comunitaria. Centro de Salud Vistabella. Murcia.

### 63/570. Bultoma

Autores: (1) Dimitropoulos, C.; (2) Mata Kleiman, S.; (3) Germán Artijo, F.; (2) Guevara Ramson, H.; (4) Murillo Zardoya, R.; (5) Barroso Caballero, J.

Centro de Trabajo: (1) Médico Residente de 3er Año de Medicina Familiar y Comunitaria. Centro Ambulatorio Santa Ana. Tudela.; (2) Médico Residente de 3er Año de Medicina Familiar y Comunitaria. Centro Ambulatorio Murchante. Tudela; (3) Médico de Familia. Adjunto del Servicio de Urgencias del Hospital Reina Sofía. Tudela; (4) Médico Residente de 3er Año de Medicina Familiar y Comunitaria. Centro Ambulatorio Gayarre. Tudela; (5) Médico Residente de 3er Año de Medicina Familiar y Comunitaria. Centro Ambulatorio Gayarre. Tudela.

### 63/578. Aneurisma micótico. Infección asociada a injerto vascular.

Autores: Giron Estrada, S.; Barnola Petit, I.; Srangl Herrera, O.; Garces Moreno, M.; Yañez Herbas, G.; Tejeiro Rico, M.

Centro de Trabajo: Medicina de Familia. Hospital Ernest Lluch. Calatayud. Zaragoza.

## 63/580. Hipoacusia unilateral en mujer joven

Autores: (1) Silgado Arellano, E.; (1) Martín Cardenal, N.; (2) Pintado de Santiago, P.; (3) Castillo Díaz, E.; (4) Acioli Pedrosa, A.; (1) Mateo Martín, A.

Centro de Trabajo: (1) Médico Residente de Medicina Familiar y Comunitaria. Centro de Salud Pozuelo I. Pozuelo de Alarcon. Madrid; (2) Médico Residente de Medicina Familiar y Comunitaria. Centro de Salud Villanueva del Pardillo. Villanueva del Pardillo. Madrid; (3) Médico Residente de Medicina Familiar y Comunitaria. Centro de salud Cerro del Aire. Majadahonda. Madrid; (4) Médico Residente de Medicina Familiar y Comunitaria. Centro de Salud Torrelodones. Torrelodones. Madrid.

## 63/582. A propósito de un caso de colestasis asintomática: Tumor de Klatskin

Autores: (1) del Monte Caputi, A.; (1) de León Gallo, R.; (2) Fernández García, M.; (1) López Rodríguez, B.

Centro de Trabajo: (1) Médico Residente de Medicina Familiar y Comunitaria. Área Básica de Salud 4 Riu Nord i Riu Sud. Santa Coloma de Gramenet. Barcelona.; (2) Área Básica de Salud 4 Riu Nord i Riu Sud. Santa Coloma de Gramenet, Barcelona.

## 63/583. Sensación de cuerpo extraño faríngeo, síntoma de reflujo gastroesofágico.

Autores: (1) Pérez Gutiérrez, M.; (2) Martínez Hernández, M.; (3) Cinca Oriol, B.; (4) Herrera Valdez, L.; (4) Aróstegui Castillo de la Flor, C.; (4) Tapia Delgadillo, J.

Centro de Trabajo: (1) Médico Residente de Medicina Familiar y Comunitaria. Centro de Salud. Tudela Este; (2) Médico Atención Primaria. Centro de Salud Tudela Este; (3) Médico Residente de Medicina Familiar y Comunitaria. Centro de Salud Murchante; (4) Médico Residente de Medicina Familiar y Comunitaria. Centro de Salud Tudela Este.

## 63/589. La importancia de la anamnesis en patologías orofaríngeas

Autores: Casado Sánchez, N.; Segador Flor, M.

Centro de Trabajo: Médico Residente de Medicina Familiar y Comunitaria. Complejo Hospitalario Universitario de Badajoz. Centro de Salud La Paz.

## 63/592. Hemoptisis... ¿Y si también hay un nódulo pulmonar?

Autores: Requeno Jarabo, M.; Portillo Aquino, K.; Acosta Roza, M.; Ouharovskaia, V.; Amorós García, R.; Rodríguez Ramírez, H.

Centro de Trabajo: Médico Residente de Medicina Familiar y Comunitaria. Centro de Salud Delicias Sur. Zaragoza.

## 63/598. Soy esclavo de mis nietos

Autores: (1) Fernández Bayón, G.; (2) Orbea, M.; (3) del Canto, J.; (4) Guadilla Gómez, S.; (5) Lozano Gimón, R.; (5) Varas Manovel, R.

Centro de Trabajo: (1) Médico Residente de Medicina Familiar y Comunitaria. Centro de Salud Covaresa. Valladolid; (2) Médico Residente de Medicina Familiar y Comunitaria. Centro de Salud Covaresa. Valladolid; (3) Médico de Familia. Centro de Salud Covaresa. Valladolid.; (4) Médico Residente de Medicina Familiar y Comunitaria. Centro de Salud Plaza del Ejército. Valladolid; (5) Médico Residente de Medicina Familiar y Comunitaria. Centro de Salud Huerta del Rey. Valladolid.

## 63/604. ¿Por qué se me duerme la cara?

Autores: (1) Espantoso Romero, M.; (2) López Rivera, I.; (3) Callejas Cabanillas, P.

Centro de Trabajo: (1) Médico Residente de Medicina Familiar y Comunitaria. Centro de Salud Teis. Vigo. Pontevedra; (2) Médico Residente de Medicina Familiar y Comunitaria. Centro de Salud Bolivia. Vigo. Pontevedra; (3) Médico de Familia. Centro de Salud Teis. Vigo. Pontevedra.

## 63/605. Dorsalgia atípica. Las ovejas contagian

Autores: (1) Cieza Rivera, A.; (2) Atallah González, M.; (1) Álvarez Pérez, I.; (1) Pereira Prada, I.; (1) Fernández Alonso, M.; (2) Rodríguez Benito, M.

Centro de Trabajo: (1) Médico Residente de Medicina Familiar y Comunitaria. Centro de Salud José Aguado. León; (2) Médico de Familia. Centro de Salud José Aguado. León.

## 63/610. TEP Bilateral en paciente joven con INR: 18

Autores: (1) Cuatindioy Imbachi, S.; (2) Puchetta Galeán, D.; (3) Armesto Vega, J.; (4) Pérez de la Fuente, L.

Centro de Trabajo: (1) Médico Residente de Medicina Familiar y Comunitaria. Centro de Salud Condasa. León; (2) Médico Residente de Medicina Familiar y Comunitaria. Centro de Salud Eras. León; (3) Médico de Familia. Centro de Salud Condasa. León; (4) Médico Residente de Medicina Familiar y Comunitaria. Centro de Salud Eras. León.

### 63/611. Insuficiencia suprarrenal primaria.

Autores: (1) Puchetta Galeán, D.; (2) Cuatindioy Imbachi, S.; (3) Armesto Vega, J.; (4) Sabugo Diez, R.; (5) Zambrano Paz, A.; (6) Navía Ferreyra, A.

Centro de Trabajo: (1) Médico Residente de Medicina Familiar y Comunitaria. Centro de Salud Eras. León; (2) Médico Residente de Medicina Familiar y Comunitaria. Centro de Salud Condasa. León; (3) Médico de Familia. Centro de Salud Condasa. León; (4) Médico de Urgencias. Centro Asistencial Universitario de León; (5) Médico Residente de Medicina Familiar y Comunitaria. Centro de Salud Eras. León; (6) Médico Residente de Medicina Familiar y Comunitaria. Centro de Salud Ponferrada II. Ponferrada.

### 63/612. Linfangioleiomiomatosis en mujer de edad fértil con disnea

Autores: Cano Pazos, M.; Zurdo De Pedro, V.; Farias Gorbea, A.; Sanz Almazán, M.; García Alonso, M.; Tijero Rodríguez, B.

Centro de Trabajo: Médico Residente de Medicina Familiar y Comunitaria. Centro de Salud Arturo Eyries. Valladolid.

### 63/622. Paciente que consulta por disfagia y disartria

Autores: (1) Feijóo Campos, I.; (2) Piñero Herrera, L.; (1) De Diego Bustillos, E.; (1) Atero Villén, M.; (2) Román Mesa, A.; (2) Moriano Palomino, L.

Centro de Trabajo: (1) Médico de Familia. Centro de Atención Primaria Trinitat Vella. Barcelona; (2) Médico Residente de Medicina Familiar y Comunitaria. Centro de Atención Primaria Trinitat Vella. Barcelona.

### 63/625. Hemorragia digestiva alta

Autores: (1) Torres Gutierrez, R.; (2) Bello Benavides, S.; (3) Salinero, M.; (4) Candil Cuesta, L.; (3) Ortego Díaz, S.; (1) Salvador Salvador, G.

Centro de Trabajo: (1) Médico Residente de Medicina Familiar y Comunitaria. Centro de Salud Ávila Sur Este. Ávila; (2) Médico Residente de Medicina Familiar y Comunitaria. Centro de Salud Ávila Oeste. Ávila; (3) Médico de Urgencias. Hospital Nuestra Señora de Sonsoles. Ávila; (4) Médico de Familia. Centro de Salud Ávila Sur este. Ávila.

### 63/626. Dolor abdominal Urgente; ¿Y si no es estreñimiento?

Autores: (1) García García, J.; (1) Ventura Pérez, M.; (2) Domingo Regany, E.; (3) Peña Forcada, E.; (2) Marti Edo, A.; (2) Monforte Gilabert, G.

Centro de Trabajo: (1) Médico Residente de Medicina Familiar y Comunitaria. Centro de Salud Almassora. Almassora. Castellón; (2) Médico de Familia. Centro de Salud Almassora. Almassora. Castellón; (3) Médico de Familia. Centro de Salud Integrado Pío XII. Almassora. Castellón.

### 63/627. Doctor, es que ya no puedo con la fatiga

Autores: (1) Jiménez Díaz, R.; (2) Santamaria Calvo, Y.; (1) Melguizo Benavides, R.; (1) Martínez Alonso de Armiño, B.; (2) Campillos Paez, M.; (3) Arroyo Jiménez, O.

Centro de Trabajo: (1) Médico Residente de Medicina Familiar y Comunitaria. Centro de Salud Potes. Madrid; (2) Médico de Familia. Centro de salud Potes. Madrid; (3) Enfermera de Atención primaria. Centro de Salud Potes. Madrid.

### 63/628. Úlcera con sorpresa

Autores: Oliver Albelda, L.; Martínez Lago, M.; Mansilla Collado, J.; Camarasa Baixauli, E.

Centro de Trabajo: Médico Residente de Medicina Familiar y Comunitaria. Hospital de Xativa. Valencia.

### 63/630. Cuando de un dolor muscular pasamos a una neumonía.

Autores: (1) Ventura Pérez, M.; (1) García García, J.; (2) Domingo Regany, E.; (3) Peña Forcada, E.; (2) Marti Edo, A.; (2) Monforte Gilabert, G.

Centro de Trabajo: (1) Médico Residente de Medicina Familiar y Comunitaria Centro de Salud Almassora. Castellón; (2) Médico de Familia. Centro de Salud Almassora. Castellón; (3) Médico de Familia. Centro de Salud Integrado Pío XII. Almassora. Castellón.

### 63/632. Dolor y eritema en la extremidad inferior, ¿por donde empezamos? Trauma, infección, dermatología?

Autores: Domingo Regany, E.; García García, J.; Ventura Pérez, M.; Marti Edo, A.; Correcher Salvador, Z.; Rodríguez, H.

Centro de Trabajo: Médico Residente de Medicina Familiar y Comunitaria. Centro de Salud Almassora. Castellón.



**63/642. Hepatitis tóxica por Ciprofloxacino**

Autores: (1) Perletti, L.; (2) Costa Atienza, E.; (1) Ayala Carreño, C.; (1) Gangoles Sabata, A.; (2) Mateu Carralero, B.; (3) Bach Carrió, C.

Centro de Trabajo: (1) Médico Residente de Medicina Familiar y Comunitaria. Área Básica de Salud Manlleu. Barcelona; (2) Médico de Familia. Área Básica de Salud Manlleu. Barcelona; (3) Auxiliar administrativa. Área Básica de Salud Manlleu. Barcelona.

**63/647. Disfagia orofaríngea en contexto de Miastenia Gravis.**

Autores: (1) Del Carmen Peña, M.; (1) Pereyra Acha, M.; (1) Guzmán Ledesma, M.; (2) Limona Delgado, C.; (3) Gutiérrez Sampedro, N.; (3) González Blanco, P.

Centro de Trabajo: (1) Médico Residente de Medicina Familiar y Comunitaria. Área de Salud Naval Moral de la Mata. Cáceres.; (2) Médico de Familia. Centro de Salud Talayuela. Cáceres.; (3) Médico Internista. Hospital Campo Arañuelo. Cáceres.

**63/648. Exantema febril en el adulto: a propósito de un caso**

Autores: Requeno Jarabo, M.; Marín Izaguerri, M.; Acosta Roza, M.; Coronas Mateos, S.; Val Esco, L.

Centro de Trabajo: Médico Residente de Medicina Familiar y Comunitaria. Centro de Salud Delicias Sur. Zaragoza.

**63/649. Efectos secundarios de tratamientos psiquiátricos**

Autores: (1) Díez Sánchez, A.; (2) Apaza Cusi, M.; (1) Hernández Montoya, G.; (1) Ariza Ortín, R.; (1) Rascón Velázquez, S.; (3) Martínez Ramírez, C.

Centro de Trabajo: (1) Médico Residente de Medicina Familiar y Comunitaria. Centro de Salud Torrero-La Paz. Zaragoza; (2) Médico Residente de Medicina Familiar y Comunitaria. Centro de Salud Torrera. Zaragoza; (3) Médico Residente de Medicina Familiar y Comunitaria. Centro de Salud San Pablo. Zaragoza.

**63/657. Cefalea como síntoma de enfermedad psiquiátrica**

Autores: (1) Muñoz Albaladejo, P.; (2) Vicent Castillo, A.; (1) Coronas Mateos, S.; (1) Yagüe Sebastián, M.; (1) Coscollar Escartín, I.; (1) Lahoza Pérez, M.

Centro de Trabajo: (1) Médico de Familia. Centro de Salud Bombarda. Zaragoza; (2) Medicina Física y Rehabilitación. Centro de Salud Bombarda. Zaragoza.

**63/661. Mujer con tromboembolismo pulmonar**

Autores: (1) Medvedeva, A.; (2) Trillo Calvo, E.; (2) Pérez Marco, C.; (1) Concha Mayayo, J.; (1) Grant Erbes, P.; (1) Bonet Calafell, S.

Centro de Trabajo: (1) Médico Residente de 3º año de Medicina Familiar y Comunitaria. Centro de Salud actur Sur. Zaragoza; (2) Médico de Familia. Centro de Salud Picarral. Zaragoza.

**63/669. Paludismo Importado**

Autores: (1) Coronas Mateos, S.; (2) Muñoz Albadalejo, P.; (1) Val Esco, L.; (1) Visiedo Sánchez, S.; (1) Marín Izaguerri, M.; (3) Hernández Lomero, A.

Centro de Trabajo: (1) Médico Residente de Medicina Familiar y Comunitaria. Centro de Salud Delicias Sur. Zaragoza; (2) Médico Residente de Medicina Familiar y Comunitaria. Centro de Salud Bombarda. Zaragoza; (3) Médico Residente de Medicina Familiar y Comunitaria. Centro de Salud Miralbueno. Zaragoza.

**63/675. Lesiones nodulares y eritematosas en paciente con dolor abdominal.**

Autores: Ávila Naranjo, M.; Zaglul Ruiz, J.; Fernández Cherkasova, L.; Contreras Lobera, I.

Centro de Trabajo: Médico Residente 2º año Medicina Familiar y Comunitaria. Institut Català de Salut. Centro de Salud Manresa. Barcelona.

**63/676. Unos tanto y otros tan poco**

Autores: (1) Curado Castaño, R.; (2) Calderón Moreno, F.; (3) Baquerizo Gallardo, J.; (4) Salguero Merino, A.; (5) Jiménez Toboso, R.

Centro de Trabajo: (1) Médico Residente de Medicina Familiar y Comunitaria. Centro salud montequinto. Dos Hermanas; (2) Médico Residente de Medicina Familiar y Comunitaria. Centro de salud cartagena Oeste. Cartagena; (3) Médico de Familia. Centro de salud Olivar de Quintos. Dos Hermanas; (4) Médico de Familia. Centro de salud Cartagena Oeste. Cartagena; (5) Médico de Familia. Centro de salud Montequinto. Dos Hermanas.

**63/677. Manejo del adulto con varicela en Atención Primaria**

Autores: Pérez Granell, A.; Pérez Nicolas, E.  
Centro de Trabajo: Médico de Familia. Hospital Doctor Peset. Valencia.

### 63/678. Abordaje de paciente de 24 años con personalidad ansioso-depresiva y desestructuración Familiar.

Autores: (1) Merino De Haro, I.; (2) Pérez Buendía, I.

Centro de Trabajo: (1) Médico de Familia. Centro de Salud La Zubia. Granada; (2) Médico de Familia. Centro de Salud Huetor Tajar. Granada.

### 63/684. Aneurisma de arteria hepática

Autores: Pérez Iglesias, N.; Bermudez Hernández, S.; López de la Peña, R.; Montero Corte, I.; Muñoz Hevia, S.; Segovia Gordillo, E.

Centro de Trabajo: Médico Residente de Medicina Familiar y Comunitaria. Centro de Salud El Llano. Gijón. Asturias.

### 63/691. Incidente crítico: Estructuración de la exploración física, su importancia

Autores: (1) Chaparro Cardozo, R.; (2) Costa Atienza, M.

Centro de Trabajo: (1) Médico Residente de Medicina Familiar y Comunitaria. Centre d'Atenció Primària Manlleu. Barcelona; (2) Médico de Familia. Centre d'Atenció Primària Manlleu. Barcelona.

### 63/692. Tuberculosis ganglionar cervical en pediatría

Autores: (1) Chaparro Cardozo, R.; (2) Costa Atienza, M.

Centro de Trabajo: (1) Médico Residente de Medicina Familiar y Comunitaria. Centre d'Atenció Primària Manlleu. Barcelona; (2) Médico de Familia. Centre d'Atenció Primària Manlleu. Barcelona.

### 63/693. Formas ocultas de celiaquía.

Autores: (1) Contreras Villanueva, Z.; (1) Grajales Pacheco, A.; (2) Costa Atienza, M.; (2) Mateu Carralero, B.; (3) Bach Carrió, C.

Centro de Trabajo: (1) Médico Residente de Medicina Familiar y Comunitaria. Centre d'Atenció Primària Manlleu. Barcelona; (2) Médico de Familia. Centre d'Atenció Primària Manlleu. Barcelona; (3) Auxiliar Administrativa. Centre d'Atenció Primària Manlleu. Barcelona.

### 63/694. Disnea, ¿siempre causa respiratoria?

Autores: (1) Grajales Pacheco, A.; (1) Contreras Villanueva, Z.; (2) Costa Atienza, M.; (2) Sánchez Belmonte, S.; (2) Mateu Carralero, B.

Centro de Trabajo: (1) Médico Residente de Medicina Familiar y Comunitaria. Centre d'Atenció Primària Manlleu. Barcelona; (2) Médico de Familia. Centre d'Atenció Primària Manlleu. Barcelona.

### 63/699. Mujer de 55 años con NAC

Autores: (1) Merino de Haro, I.; (2) Pérez Buendía, I.; (1) Jiménez Ruiz, J.

Centro de Trabajo: (1) Médico de Familia. Centro de Salud La Zubia. Granada.; (2) Médico de Familia. Centro de Salud Huetor Tajar. Granada.

### 63/700. ¿Sólo es un dolor abdominal inespecífico?

Autores: (1) Falcó Valverde, E.; (2) García Palacios, M.; (1) López Abellán, L.; (1) López Torres, L.; (3) Pérez Casas, A.; (3) Hernández Martínez, C.

Centro de Trabajo: (1) Médico Residente de 3er año de Medicina Familiar y Comunitaria. Centro de Salud Murcia Infante. Murcia; (2) Médico Residente de 4to año de Medicina Familiar y Comunitaria. Centro de Salud Vistabella. Murcia; (3) Médico Residente de 2do año de Medicina Familiar y Comunitaria. Centro de Salud Vistabella. Murcia.

### 63/711. AIT vs Cefalea migrañosa con Aura

Autores: (1) Grisales Paez, C.; (2) Cuatindioy Imbachi, S.; (3) Pereira Prada, I.

Centro de Trabajo: (1) Médico Residente de Medicina Familiar y Comunitaria. Centro de Salud José Aguado I. León; (2) Médico Residente de Medicina Familiar y Comunitaria. Centro de Salud La Condesa. León; (3) Médico Residente de Medicina Familiar y Comunitaria. Centro de Salud José Aguado. León.

### 63/731. Síndrome de Enclaustramiento tras Cefalea con focalidad.

Autores: Serrat Rostoll, A.; San Roman Sirvent, I.; Ramirez Espinoso, M.

Centro de Trabajo: Médico Residente de Medicina Familiar y Comunitaria. Hospital clínico san Juan. Alicante.

### 63/732. Un enredo meningeal

Autores: López Blanco, C.; Madrid Ferreiro, V.; Morales López, R.

Centro de Trabajo: Médico Residente de Medicina Familiar y Comunitaria. Centro de salud Cartagena Oeste. Cartagena. Murcia.

### 63/733. Gran adenopatía cervical, ¿qué será?

Autores: (1) Rubio González, V.; (2) Zurdo de Pedro, V.; (2) Farías Gorbea, A.; (1) Bustamante Marcos, P.; (3) Sanz alamazán, M.; (4) Gajate García, A.

Centro de Trabajo: (1) Médico Residente de 4º año de Medicina Familiar y Comunitaria. Centro de Salud Arturo Eyries. Valladolid; (2) Médico Residente de 3er año de Medicina Familiar y Comunitaria. Centro de Salud Arturo Eyries. Valladolid; (3) Médico Residente de 1er año de Medicina Familiar y Comunitaria. Centro de Salud Arturo Eyries. Valladolid; (4) Médico de Familia. Centro de Salud Arturo Eyries. Valladolid.

### 63/734. Ser madre me brota...

Autores: Farias Gorbea, A.; Pinilla García, M.; Cano Pazos, M.; Zurdo De pedro, V.; Rodríguez Carbajo, M.; Peñalba De la Fuente, I.

Centro de Trabajo: Médico de Familia. Centro de Salud Arturo Eyries. Valladolid.

### 63/735. A propósito de la Escala modificada de Alvarado

Autores: (1) Torres Gutiérrez, R.; (2) Sánchez Casado, E.; (3) Veliz Terceros, P.; (4) Martiño Díaz, M.; (5) Muñoz Álvarez, D.; (6) Bello Benavides, S.

Centro de Trabajo: (1) Médico Residente de Medicina Familiar y Comunitaria. Centro de Salud Ávila Sur Oeste. Ávila; (2) Médico de Familia. Servicio de Urgencias Hospital Nuestra Señora de Sonsoles de Ávila; (3) Médico Residente de Medicina Familiar y Comunitaria. Centro de Salud Ávila Sur Oeste; (4) Médico de Familia. Servicio urgencias Hospital Nuestra Señora de Sonsoles de Ávila; (5) Jefe servicio Urgencias Hospital Nuestra Señora de Sonsoles de Ávila; (6) Médico Residente de Medicina Familiar y Comunitaria. Centro de Salud Ávila Sur Este. Ávila.

### 63/745. ¿Cefalea Tensional VS Meningitis Viral?

Autores: (1) Coronas Mateos, S.; (2) Val Esco, L.; (3) Muñoz Albaladejo, P.; (3) Coscollar Escartín, I.; (2) Marín Izaguerrí, M.; (2) Requeno Jarabo, N.

Centro de Trabajo: (1) Médico de Familia. Centro de Salud Delicias Sur. Zaragoza; (2) Médico de Familia. Centro de Salud Delicias Sur. Zaragoza; (3) Médico de Familia. Centro de Salud Bombarda. Zaragoza.

### 63/749. Enfermedad neurológica versus enfermedad mental

Autores: (1) Mir Ruiz, J.; (1) Martínez Segura, P.; (1) García López, M.; (1) López García, P.; (2) Ruiz Giménez, A.; (2) Tijeras Úbeda, M.

Centro de Trabajo: (1) Médico Residente de Medicina Familiar y Comunitaria. Centro de Salud La Cañada. Almería; (2) Médico de Familia. Centro de Salud La Cañada. Almería.

### 63/759. Alcalosis metabólica e hipopotasemia.

Autores: (1) Úbeda Cuenca, L.; (1) Ceituno Villalba, F.; (2) Gandul Fabre, F.; (1) Khalila, M.; (2) Valdez Castillo, R.; (2) Delgado Pérez, K.

Centro de Trabajo: (1) Médico Residente de Medicina Familiar y Comunitaria. San Javier; (2) Médico Residente de Medicina Familiar y Comunitaria. Centro de Salud Torre Pacheco.

### 63/772. Pseudolinfoma

Autores: (1) Morón Trencó, S.; (2) López Albarrán, Y.; (2) Llanos Jiménez, L.; (3) Grau Pérez, M.; (3) Chamón Parra, M.

Centro de Trabajo: (1) Médico Residente de Medicina Familiar y Comunitaria. Centro de Salud Goya. Madrid; (2) Médico Residente de Medicina Familiar y Comunitaria. Centro de Salud Santa Ortensia. Madrid; (3) Médico Residente de Medicina Familiar y Comunitaria. Centro de Salud Ciudad Jardín. Madrid.

### 63/773. Me duele la tripa

Autores: (1) Varas Manovel, R.; (2) del Rio Molina, P.; (3) Guadilla Gómez, S.; (1) Lozano Gimón, R.; (4) Fernández Bayón, G.

Centro de Trabajo: (1) Médico Residente de Medicina Familiar y Comunitaria. Centro de Salud Huerta del Rey. Valladolid; (2) Médico de Familia. Centro de Salud Huerta del Rey. Valladolid; (3) Médico Residente de Medicina Familiar y Comunitaria. Centro de Salud Plaza del Rey. Valladolid; (4) Médico Residente de Medicina Familiar y Comunitaria. Centro de Salud Covaresa. Valladolid.

### 63/776. Hipertransaminasemia. A propósito de un caso clínico

Autores: (1) Villafranca Ortega, N.; (1) Gazón Molina, E.; (2) Nuñez Isabel, M.

Centro de Trabajo: (1) Médico Residente de Medicina Familiar y Comunitaria. Centro de Salud Ramón y Cajal. Alcorcón. Madrid; (2) Médico Adjunto Medicina de Familia. Centro de Salud Ramón y Cajal. Alcorcón. Madrid.

### 63/779. Vértigo y alteraciones de la marcha: problema en SNC

Autores: Requeno Jarabo, M.; Ouvarovskaia, V.; Acosta Roza, M.; Portillo Aquino, K.

Centro de Trabajo: Médico de Familia. Centro de Salud. Delicias Sur. Zaragoza.

### 63/781. Insuficiencia cardíaca como forma de presentación de un hipertiroidismo primario.

Autores: (1) Bravo Andrés, R.; (2) Bona Otal, M.; (2) Callejas Gil, I.; (3) Sarrat Torres, M.; (3) Gangutia Hernández, S.

Centro de Trabajo: (1) Médico Residente de Medicina Familiar y Comunitaria. Centro de Salud Actur Sur. Zaragoza; (2) Médico Residente de Medicina Familiar y Comunitaria. Centro de Salud Amparo Poch. Zaragoza; (3) Médico de Familia. Adjunto del Servicio de Urgencias del Hospital Royo Villanova. Zaragoza.

### 63/785. Me duele la tripa y el corazón a la vez.

Autores: (1) Escalé Besa, A.; (2) Veganzones Guanyabens, I.; (2) Gómez del Canto, J.; (2) González García, E.; (2) Serra Buxeda, E.; (1) Hernández Ribera, M.

Centro de Trabajo: (1) Médico de Familia. Centro de Atención Primaria Manresa-2. Manresa. Barcelona; (2) Médico Residente de Medicina Familiar y Comunitaria. Centro de Atención Primaria Manresa-2. Manresa. Barcelona.

### 63/787. Hiperamilasemia tipo S

Autores: (1) Duarte Pérez, A.; (1) Espantoso Romero, M.; (1) Pombar Pérez, M.; (2) Callejas Cabanillas, P.

Centro de Trabajo: (1) Médico Residente de Medicina Familiar y Comunitaria. Centro de Salud Teis. Vigo; (2) Médico de Familia. Centro de Salud Teis. Vigo.

### 63/788. ¡No puedo escribir!

Autores: (1) Gómez del Canto, J.; (2) Hernández Ribera, M.; (1) Pujol Banús, A.; (1) Palau Puigvert, E.; (1) Devant Jové, À.; (1) Veganzones Guanyabens, I.

Centro de Trabajo: (1) Médico Residente de Medicina Familiar y Comunitaria. Centro de Atención Primaria Manresa-2. Manresa. Barcelona; (2) Médico de Familia. Centro de Atención Primaria Manresa-2. Manresa. Barcelona.

### 63/789. ¡Este dolor de pecho me va a matar!

Autores: (1) Gómez del Canto, J.; (2) Hernández Ribera, M.; (1) Pujol Banús, A.; (1) Palau Puigvert, E.; (1) Cases Ros, L.; (1) Escalé Besa, A.

Centro de Trabajo: (1) Médico Residente de Medicina Familiar y Comunitaria. Centro de Atención Primaria Manresa-2. Manresa. Barcelona; (2) Médico de Familia. Centro de Atención Primaria Manresa-2. Manresa. Barcelona.

### 63/790. Una lumbalgia para pensar...

Autores: (1) Noblia Gamba, L.; (1) Pereira Ferreyra, L.; (1) Mimun Navarro, Y.; (1) Carrion Martínez, M.; (2) Melgar García, A.

Centro de Trabajo: (1) Médico Residente de Medicina Familiar y Comunitaria. Centro de Salud Virgen de la Caridad Cartagena Este. Murcia; (2) Médico de Familia. Centro de Salud Virgen de la Caridad Cartagena Este. Murcia.

### 63/799. Otitis externa maligna (necrotizante)

Autores: (1) López Rivera, I.; (1) Espantoso Romero, M.; (2) Merino de Dios, A.; (2) Lorenzo San Martín, M.

Centro de Trabajo: (1) Médico Residente de Medicina Familiar y Comunitaria. Centro de Salud Bolivia. Vigo; (2) Médico de Familia. Centro de Salud Teis. Vigo.

### 63/800. Tumor Carcinoide

Autores: (1) López Rivera, I.; (2) Espantoso Romero, M.; (3) Lorenzo San Martín, M.; (3) Merino de Dios, A.

Centro de Trabajo: (1) Médico Residente de Medicina Familiar y Comunitaria. Centro de Salud Bolivia. Vigo; (2) Médico Residente de Medicina Familiar y Comunitaria. Centro de Salud Teis. Vigo; (3) Médico de Familia. Centro de Salud Bolivia. Vigo.

### 63/806. Neurocisticercosis debutante como crisis comicial

Autores: (1) Fernández Sánchez, J.; (1) Klusova, E.; (2) Sáez Pomares, M.; (2) Gómez Gascón, T.

Centro de Trabajo: (1) Médico Residente de 2º año de Medicina Familiar y Comunitaria. Centro de Salud Guayaba. Madrid; (2) Médico de Familia. Centro de Salud Guayaba. Madrid.

### 63/808. Lesiones Equimóticas en piernas

Autores: (1) Muñoz Albaladejo, P.; (2) Coronas Mateos, S.; (3) Pelegrina Fernández, E.; (4) Serrano Urrea, J.; (5) Portillo Bernard, B.; (6) Vicent Castillo, A.

Centro de Trabajo: (1) Médico de Familia. Centro de Salud Bombarda. Zaragoza; (2) Médico de Familia. Centro de Salud Delicias Sur. Zaragoza; (3) Dermatólogo. Hospital Clínico Universitario Lozano Blesa. Zaragoza; (4) Médico de Familia. Centro de Salud Miralbuena. Zaragoza; (5) Médico de Familia. Centro de Salud Utebo. Zaragoza; (6) Médico especialista Medicina Física y Rehabilitación. Hospital Clínico Universitario Lozano Blesa. Zaragoza.

### 63/809. Agranulocitosis por METAMIZOL

Autores: (1) Muñoz Albaladejo, P.; (2) Coronas Mateos, S.; (3) Pelegrina Fernández, E.; (1) Coscollar Escartín, I.; (1) Hernández Lomero, A.; (4) Vicent Castillo, A.

Centro de Trabajo: (1) Médico de Familia. Centro de Salud Bombarda. Zaragoza; (2) Médico de Familia. Centro de Salud Delicias Sur. Zaragoza; (3) Dermatólogo. Hospital Clínico Universitario Lozano Blesa. Zaragoza; (4) Médico especialista Medicina Física y Rehabilitación. Hospital Clínico Universitario Lozano Blesa. Zaragoza.

### 63/813. ¿Enfermedad del beso anticoagulada?

Autores: (1) Carvajal Vogtschmidt, N.; (2) Arenas Mosqueda, J.; (3) Aquino Espinola, S.; (1) Hernández Romero, B.

Centro de Trabajo: (1) Médico Residente de Medicina Familiar y Comunitaria. Centro de Salud Porzuna. Ciudad Real; (2) Médico de Familia. Centro de Salud Torreon N° 2 . Ciudad Real; (3) Médico Residente de Medicina Familiar y Comunitaria Centro de Salud Piedrabuena. Ciudad Real.

### 63/819. A propósito de un caso de Enfermedad de Still de inicio en el adulto.

Autores: (1) Soriano Yanes, B.; (2) Audi Alamiry, W.; (1) Pachón Castañeda, J.; (3) Pérez Rivera, R.; (2) García Flores, A.

Centro de Trabajo: (1) Médico Residente 2º año de Medicina Familiar y Comunitaria. Centro de Salud "Virgen del Gavellar" Úbeda. Jaén; (2) Médico de Familia. Centro de Salud "Virgen del Gavellar" Úbeda. Jaén; (3) Médico Residente de 4º año Medicina Familiar. Centro de Salud "Virgen del Gavellar" Úbeda. Jaén.

### 63/822. Dolor torácico atípico en mujer joven. ¡No olvidéis la cardiopatía isquémica!

Autores: Pérez Rodríguez, M.; Falcón Bonilla, R.; Gallego Gutiérrez, M.

Centro de Trabajo: Médico Residente de Medicina Familiar y Comunitaria. Centro de Salud Urbano I. Mérida. Badajoz.

### 63/831. Mujer de 60 años que consulta por cefalea y tiritona

Autores: Santos Franco, L.; López-Rodríguez, J.; Hernández Castán, M.

Centro de Trabajo: Médico de Familia. Centro de Salud General Ricardos. Madrid.

### 63/837. Doctor, doctor me duele la rodilla

Autores: (1) Pérez Rivera, R.; (2) García Flores, A.; (3) Audi Alamiry, W.; (4) Luciani Huacac, L.; (5) Soriano Yanes, B.; (6) Macías Mellado, M.

Centro de Trabajo: (1) Médico Residente de 4º año de Medicina de Familia. Centro de Salud Virgen Gavellar de Úbeda. Jaén; (2) Médico de Familia. Centro de Salud de Úbeda. Jaén; (3) Médico de Familia. Centro de Salud de Úbeda. Jaén; (4) Médico de Familia. Centro de Salud de Larva. Jaén; (5) Médico Residente de 2do año de Medicina Familiar y Comunitaria. Centro de Salud de Úbeda. Jaén; (6) Médico de Familia. Centro de Salud de Villanueva del Arzobispo. Jaén.

### 63/838. Hiponatremia idiopática

Autores: (1) Cases Ros, L.; (1) Sinfreu Pujol, A.; (2) Busquet Solé, N.; (2) Cubera MAs, A.; (2) Solé, A.; (3) Pujol Banús, A.

Centro de Trabajo: (1) Médico Residente de Medicina Familiar y Comunitaria. Centro de Atención Primaria Sagrada Familia. Manresa. Barcelona; (2) Médico de Familia. Centro de Atención Primaria Sagrada Familia. Manresa. Barcelona; (3) Médico Residente de Medicina Familiar y Comunitaria. Centro de Atención Primaria Bages. Manresa. Barcelona.

### 63/842. "Doctora me duele la garganta por fuera". Tiroiditis en atención primaria.

Autores: (1) Rodríguez de Felipe, M.; (2) Iglesias Dorado, P.; (3) Rubio Moreno, A.; (4) Carlos Gómez, V.; (5) Catena Rallo, P.; (2) León Vázquez, F.

Centro de Trabajo: (1) Médico Residente de Medicina Familiar y Comunitaria. Centro de Salud San Juan de la Cruz. Pozuelo de Alarcón. Madrid; (2) Médico de Familia. Centro de Salud San Juan de la Cruz. Pozuelo de Alarcón. Madrid; (3) Médico Residente de Medicina Familiar y Comunitaria. Centro de Salud Las Rozas. Madrid; (4) Médico Residente de Medicina Familiar y Comunitaria. Madrid; (5) Médico Residente de Medicina Familiar y Comunitaria. Centro de Salud Monterrozas. Madrid.

### 63/843. Lumbalgia progresiva refractaria al tratamiento.

Autores: (1) Sinfreu Pujol, A.; (1) Cases Ros, L.; (2) Cuberas Mas, A.; (2) Díaz Gallego, J.; (2) Busquet Solé, N.; (3) Pujol Prim, M.

Centro de Trabajo: (1) Médico Residente de Medicina Familiar y Comunitaria. Centro d'Atenció Primaria Sagrada Família. Manresa. Barcelona; (2) Médico de Familia. Centro d'Atenció Primaria Sagrada Família. Manresa. Barcelona; (3) Médico de Familia. Centro d'Atenció Primaria Barri Antic. Manresa. Barcelona.

### 63/846. Dolor escrotal agudo, necesidad de diagnóstico y tratamiento urgente.

Autores: (1) Charneca Contioso, M.; (2) Vega Quirós, C.; (3) Domínguez Rodríguez, E.; (4) Caballero Delgado, G.; (5) Lacal María, E.; (6) Sanchis Osuna, A.

Centro de Trabajo: (1) Médico Residente de 3er año de Medicina Familiar y Comunitaria. Consultorio Bormujos. Hospital San Juan de Dios Aljarafe. Bormujos. Sevilla; (2) Médico Residente de 3er año de Medicina Familiar y Comunitaria. Centro de Salud Castilleja de la Cuesta. Hospital San Juan de Dios Aljarafe Bormujos. Sevilla; (3) Médico Residente de 3er año de Medicina Familiar y Comunitaria. Consultorio Espartinas. Hospital San Juan de Dios Aljarafe Bormujos. Sevilla; (4) Médico Residente de 2º año de Medicina Familiar y Comunitaria. Consultorio Bormujos. Hospital San Juan de Dios Aljarafe Bormujos. Sevilla; (5) Médico Residente de 3er año de Medicina Familiar y Comunitaria. Centro de Salud Tomares. Hospital San Juan de Dios Aljarafe Bormujos. Sevilla; (6) Médico Residente de 2do año de Medicina Familiar y Comunitaria. Centro de Salud Mairena del Aljarafe. Hospital San Juan de Dios Aljarafe Bormujos. Sevilla.

### 63/867. Palpitaciones en un paciente con distensión abdominal.

Autores: (1) Salvatierra Maldonado, A.; (2) Sánchez Casado, E.; (3) Torres Gutiérrez, R.; (4) Muñoz Álvarez, D.; (5) Pedromingo Kus, M.; (1) Sastre Jiménez, L.

Centro de Trabajo: (1) Médico Residente de Medicina Familiar y Comunitaria. Centro de Salud Ávila Norte. Ávila; (2) Médico de Familia. Servicio de urgencias Hospital Nuestra Señora de Sonsoles. Ávila; (3) Médico Residente de Medicina Familiar y Comunitaria. Centro de Salud Ávila Oeste. Ávila; (4) Jefe Urgencias Hospital Nuestra Señora de Sonsoles de Ávila. Ávila; (5) Médico Residente Medicina Interna. Hospital Nuestra Señora de Sonsoles. Ávila.

### 63/868. Edemas de Miembros inferiores en una mujer joven.

Autores: (1) Calleja Rodríguez, C.; (2) Rodríguez López, E.; (1) Pretel Pozo, C.; (1) Llamas, M.; (3) Perpiña Fortea, C.

Centro de Trabajo: (1) Médico de Familia. Unidad de Gestión Clínica Torre del Mar. Málaga; (2) Médico Residente de Medicina Familiar y Comunitaria. Unidad de Gestión Clínica Torre del Mar. Málaga; (3) Médico de Familia. Unidad de Gestión Clínica Torre del Mar. Málaga.

### 63/870. Enfermedad inflamatoria intestinal y mis piernas

Autores: (1) Henríquez Adames, P.; (1) Checa Soriano, A.; (2) Belén Montero, J.; (1) Cordovilla Moreno, A.; (1) Acosta, L.; (3) Morales Hernández, K.

Centro de Trabajo: (1) Médico Residente de Medicina Familiar y Comunitaria. Centro de Salud Isaac Peral. Cartagena; (2) Médico Residente de Medicina Familiar y Comunitaria. Centro de Salud San Antonio. Cartagena; (3) Médico Residente de Medicina Familiar y Comunitaria. Centro de Salud de San Antonio. Cartagena.

### 63/876. Adulto Triste con Buen Rendimiento Laboral

Autores: (1) Henríquez Adames, P.; (1) Gutiérrez Aviles, M.; (2) Madrid Ferreiro, V.; (3) Díaz Crisostomo, Y.

Centro de Trabajo: (1) Médico Residente de Medicina Familiar y Comunitaria. Centro de Salud Isaac Peral. Cartagena; (2) Médico Residente de Medicina Familiar y Comunitaria. Centro de Salud Cartagena Oeste. Cartagena; (3) Médico Residente de Medicina Familiar y Comunitaria. Centro de Salud de Cieza. Murcia

### 63/884. Hemocromatosis: Diagnóstico diferencial en Atención Primaria

Autores: (1) Coman, A.; (2) Graure, M.; (3) Montoro Martínez, P.; (4) Pagan Dato, E.; (4) Flores Torrecillas, J.; (5) Esteban Redondo, E.

Centro de Trabajo: (1) Médico de Familia. Centro de Salud Cartagena Casco Antiguo. Cartagena. Murcia; (2) Médico Residente de Medicina Familiar y Comunitaria. Centro de Salud Cartagena Casco Antiguo. Cartagena. Murcia; (3) Médico Especialista en Aparato Digestivo. Centro de Salud Cartagena Casco Antiguo. Cartagena. Murcia; (4) Médico de Familia. Centro de Salud Cartagena Casco Antiguo. Cartagena. Murcia; (5) Médico Especialista Medicina del Trabajo. Centro de Salud Cartagena Casco Antiguo. Cartagena. Murcia.

### 63/885. "Mamá, me duele la rodilla"

Autores: (1) Gómez González, C.; (2) Zambrano Centeno, L.

Centro de Trabajo: (1) Médico Residente de Medicina Familiar y Comunitaria. Centro de Salud Talavera Centro. Talavera de la Reina. Toledo; (2) Médico de Familia. Centro de Salud Fuente del Arzobispo. Toledo.

### 63/890. Fascitis necrotizante fulminante

Autores: Tenorio González, J.; Zumilka Pérez, A.; Alonso, C.

Centro de Trabajo: Médico Residente de Medicina Familiar y Comunitaria. Unidad Unidad Docente de Medicina Familiar y Comunitaria. Zamora.

### 63/891. Hepatitis aguda asintomática por virus varicela zoster.

Autores: Duarte Pérez, A.; Espantoso Romero, M.; Callejas Cabanillas, P.

Centro de Trabajo: Médico de Familia. Centro de salud Teis. Vigo. Pontevedra.

### 63/895. Ojo con los fármacos, ha sido su culpa?

Autores: (1) Núñez Almonte, G.; (1) Pérez Martínez, A.; (1) Labarcés Castellblanco, D.; (2) Peralta Díaz, G.; (3) Burgos Monegro, E.; (4) Luna Rodríguez, C.

Centro de Trabajo: (1) Médico Residente de Medicina Familiar y Comunitaria. Centro de Salud El Palmar. Murcia; (2) Médico Residente de Medicina Familiar y Comunitaria. Centro de Salud Cartagena Casco. Cartagena. Murcia; (3) Médico Residente de

Medicina Familiar y Comunitaria. Centro de Salud San Andrés. Murcia. Murcia; (4) Médico Residente de Medicina Familiar y Comunitaria. Centro de Salud La Ñora. La Ñora. Murcia.

### 63/897. Trombosis venosa profunda en paciente joven sin patologías crónicas

Autores: (1) Herasme Felipe, E.; (1) Fermín Salcie, F.; (2) Ruiz Batista, J.; (3) Pinales Silvestre, J.; (4) Varro, I.

Centro de Trabajo: (1) Médico Residente de 4º año de Medicina Familiar y Comunitaria. Centro de Salud Orihuela Plaza de la Salud. Alicante-Orihuela; (2) Médico Residente de 3er año de Medicina Familiar y Comunitaria. Centro de Salud Alvarez de la Riva. Alicante-Orihuela; (3) Hospital Comarcal de la Serranía de Ronda. Malaga; (4) Médico Residente de 3er año de Medicina Familiar y Comunitaria. Centro de Salud Almoradi. Alicante-Almoradi.

### 63/898. Me duelen las piernas doctor!

Autores: (1) Ghandour Fabre, F.; (2) Aceituno Villalba, F.; (2) Khalaila, M.; (2) Ubeda Cuenca, L.; (3) Delgado, K.

Centro de Trabajo: (1) Médico de Familia. Hospital los Arcos del Mar Menor. Murcia; (2) Médico Residente de Familia. Centro de Salud San Javier. Murcia; (3) Médico Residente de Familia. Centro de Salud Torrepacheco. Murcia.

### 63/899. ¡Una tensión difícil de controlar!

Autores: (1) Fabre, F.; (2) Aceituno Villalba, F.; (3) Aguayo Jiménez, C.; (4) Rubio Espin, A.

Centro de Trabajo: (1) Médico Residente de Medicina Familiar y Comunitaria. Centro de Salud Torrepacheco. Murcia; (2) Médico Residente de Medicina Familiar y Comunitaria. Centro de Salud San Javier. Murcia; (3) Médico Especialista en Medicina Interna. Hospital los Arcos del Mar Menor. Murcia; (4) Médico de Familia. Centro de Salud Torrepacheco. Murcia.

### 63/902. Neumoescroto tras cirugía torácica.

Autores: (1) Franco Daza, E.; (2) Gomariz Martínez, M.; (1) Rodríguez Ceballos, D.; (1) Carrasco Angulo, A.; (1) Ruiz-Risueño Montoya, A.; (2) Bueno Velasco, A.

Centro de Trabajo: (1) Médico Residente de Medicina Familiar y Comunitaria. Centro de Salud San Javier. Murcia; (2) Médico de Familia. Centro de Salud San Javier. Murcia.

### 63/913. Atención: factores modificadores de PSA

Autores: (1) Rivera Moya, A.; (2) Viciano Martínez, A.; (3) López García, P.; (4) López Moreno, C.; (5) Perea Rodríguez, A.; (6) Moreno Fernández, L.

Centro de Trabajo: (1) Médico Residente de Medicina Familiar y Comunitaria. Centro de Salud Plaza de Toros. Almería; (2) Médico Residente de Medicina Familiar y Comunitaria. Centro de Salud Nueva Andalucía. Almería; (3) Médico Residente de Medicina Familiar y Comunitaria. Centro de Salud La Cañada. Almería; (4) Médico Residente de Medicina Familiar y Comunitaria. Centro de Salud Las Marinas. Almería; (5) Médico Residente de Medicina Familiar y Comunitaria. Centro de Salud Huerca de Almería.

### 63/914. Tuberculosis, el dolor costal olvidado

Autores: (1) Blanco, I.; (2) Del Villar Guerra, Y.; (3) Guede Fernández, C.; (4) Ventoso Casais, M.

Centro de Trabajo: (1) Médico Residente de 2do año de Medicina de Familia. Centro de Salud Matama Hospital Xeral- Cies. Vigo. Pontevedra; (2) Médico Residente de 4to año de Medicina de Familia. Centro de Salud Pintor Colmeiro. Vigo. Pontevedra; (3) Médico Residente de 3er año de Medicina de Familia; (4) Médico Adjunto Servicio de Urgencias en Hospital Xeral. Vigo. Pontevedra.

### 63/916. ¡Doctora me duelen los testículos!

Autores: (1) Rivera Moya, A.; (2) Perea Rodríguez, A.; (3) Moreno Fernández, L.; (4) López Moreno, C.; (5) López García, P.; (6) Viciano Martínez, A.

Centro de Trabajo: (1) Médico Residente de Medicina de Familia. Centro de Salud Plaza de Toros. Almería; (2) Médico Residente de Medicina de Familia. Centro de Salud Las Marinas. Almería; (3) Médico Residente de Medicina de Familia. Centro de Salud Huerca de Almería; (4) Médico Residente de Medicina de Familia. Centro de Salud Nueva Andalucía. Almería; (5) Médico Residente de Medicina de Familia. Centro de Salud La Cañada. Almería.

### 63/919. Alta sospecha de neoplasia de colon gracias a la ecografía en nuestra consulta.

Autores: (1) Andrés Vicente, J.; (2) González Blázquez, C.; (3) Onrubia Baticón, C.; (4) García Burriel, L.

Centro de Trabajo: (1) Médico Residente de Medicina Familiar y Comunitaria. Centro de Salud José Aguado. León; (2) Médico Residente de Medicina Familiar y Comunitaria. León; (3) Médico de Familia. León; (4) Médico de Familia. Centro de Salud Santa María de Páramo. León.

### 63/921. La ecografía, herramienta fundamental en el enfoque diagnóstico de un síndrome generalizado en la consulta de atención primaria.

Autores: (1) González Blázquez, C.; (2) Andrés Vicente, J.; (3) Onrubia Baticón, C.; (4) García Burriel, L.

Centro de Trabajo: (1) Médico Residente de Medicina Familiar y Comunitaria. Centro de Salud José Aguado. León; (2) Médico Residente de Medicina Familiar y Comunitaria. Centro de salud José Aguado. León; (3) Médico de Familia. Centro de Salud José Aguado. León; (4) Médico de Familia. Centro de Salud Santa María de Páramo. León.

### 63/922. Masa púbrica asociada a gingivitis.

Autores: (1) Ramallo Holgado, C.; (2) Bañagasta X, L.; (3) Campoy Valera, A.; (4) Madrid Sánchez, E.; (5) Vicente López, I.; (6) Patino Martínez, M.

Centro de Trabajo: (1) Médico Residente de Medicina Familiar y Comunitaria. Centro de Salud Torre Pacheco. Murcia; (2) Médico Residente de Medicina Familiar y Comunitaria. Centro de Salud Torre Pacheco. Murcia; (3) Médico Residente de Medicina Familiar y Comunitaria. Centro de Salud Torre Pacheco. Murcia; (4) Médico de Familia. Centro de Salud Torre Pacheco. Murcia; (5) Enfermera. Centro de Salud Torre Pacheco. Murcia.

### 63/924. Doctor, ¡tengo dificultad para deglutir!

Autores: (1) Aceituno Villalba, F.; (2) Ghandour Fabre, F.; (3) Khalaila, M.; (4) Úbeda Cuenca, L.; (5) Aceituno Villalba, M.

Centro de Trabajo: (1) Médico Residente de Medicina Familiar y Comunitaria. Hospital Universitario Los Arcos del Mar Menor. San Javier. Murcia; (2) Médico de Familia. Vélez- Rubio. Almería.

### 63/927. Diarrea en paciente con Obstrucción intestinal

Autores: (1) Moreno Fernández, L.; (2) Viciano Martínez, A.; (3) Rivera Moya, A.; (4) Moreno López, M.



Centro de Trabajo: (1) Médico de Familia. Centro de Salud Huércal de Almería. Huércal de Almería; (2) Médico de Familia. Centro de Salud Nueva Andalucía. Almería; (3) Médico de Familia. Centro de Salud Plaza de toros. Almería; (4) Médico de Familia. Centro de Salud Huércal de Almería.

### 63/929. Comunicación interauricular tipo ostium secundum

Autores: (1) Viciano Martínez, A.; (2) Moreno Fernández, L.; (1) López Moreno, C.

Centro de Trabajo: (1) Médico de Familia. Centro de Salud Nueva Andalucía. Almería; (2) Médico de Familia. Centro de Salud Huércal de Almería.

### 63/931. Importancia del tacto rectal.

Autores: (1) Orgaz Molina, M.; (2) Rivera Moya, A.; (3) López Moreno, C.; (4) López García, P.; (5) Perea Rodríguez, A.; (6) Viciano Martínez, A.

Centro de Trabajo: (1) Médico Residente de Medicina Familiar y Comunitaria. Centro de Salud Campohermoso. Almería; (2) Médico Residente de Familia. Centro de Salud Plaza de toros. Almería; (3) Médico Residente de Medicina Familiar y Comunitaria. Centro de Salud Nueva Andalucía. Almería; (4) Médico Residente de Medicina Familiar y Comunitaria. Centro de Salud La Cañada. Almería; (5) Médico Residente de Medicina Familiar y Comunitaria. Centro de Salud Las Marinas. Almería; (6) Médico Residente de Medicina Familiar y Comunitaria. Centro de Salud Nueva Andalucía. Almería.

### 63/933. Ictericia indolora de aparición brusca

Autores: (1) Martínez Segura, P.; (1) García López, M.; (1) Moreno López, M.; (1) Mir Ruiz, J.; (2) López González, F.; (1) Rico López, M.

Centro de Trabajo: (1) Médico Residente de Medicina Familiar y Comunitaria. Complejo Hospitalario Torrecárdenas. Almería; (2) Médico de Familia. Centro de Salud Cabo de gata. Almería.

### 63/935. Dorsalgia maligna

Autores: (1) Antonio González, M.; (2) Izquierdo Ros, M.; (3) Aviles Inglés, M.; (4) Gil Rosa, I.; (5) Pérez López, M.; (6) Bernabé Vera, L.

Centro de Trabajo: (1) Médico Residente de 4º año de Medicina Familiar y Comunitaria. Centro de Salud Barrio del Carmen. Murcia; (2) Médico Residente de Psiquiatría. Hospital General Universitario Reina Sofía. Murcia; (3) Médico Especialista en Neumología. Servicio de Medicina

Interna del Hospital General Universitario Reina Sofía. Murcia; (4) Médico de Familia. Servicio de Urgencias del Hospital General Universitario Reina Sofía. Murcia; (5) Médico de Familia. Centro de Salud Vistabella. Murcia; (6) Médico Residente de 1er año de Medicina Familiar y Comunitaria. Centro de Salud Barrio del Carmen. Murcia.

### 63/937. Estudio de Hipoglucemia en el Adulto

Autores: (1) Zaglul Ruiz, J.; (2) Palau Puigvert, E.; (2) Ávila Naranjo, M.; (2) Contreras Lovera, I.; (3) Gutiérrez Espinal, A.

Centro de Trabajo: (1) Médico Residente de Medicina Familiar y Comunitaria. Hospital de Sant Joan de Deu Manresa. Fundacion Althaia. Barcelona; (2) Médico Residente de Medicina Familiar y Comunitaria. Hospital de Sant Joan de Deu Manresa. Fundacion Althaia. Barcelona; (3) Centro de Atención Primaria de Servicio Endocrinología. Hospital de Sant Joan de Deu. Manresa. Fundacion Althaia. Barcelona.

### 63/941. Espondilodiscitis infecciosa

Autores: (1) Palau Puigvert, E.; (1) Debant Jové, À.; (1) Veganzones Guanyabens, I.; (2) Paredes Breilh, D.; (3) Arguedas Hernández, A.; (1) Gómez del Canto, J.

Centro de Trabajo: (1) Médico de Familia. Centre d'Atenció Primària Bages Manresa. Barcelona; (2) Médico de Familia. Centre d'Atenció Primària Sagrada Família. Manresa. Barcelona; (3) Médico de Familia. Centre d'Atenció Primària Callús. Callús. Barcelona.

### 63/942. Tuberculosis Miliar postinstilación de BCG como tratamiento para carcinoma vesical

Autores: (1) del Valle Monje, L.; (1) Gyorgy, A.; (2) González-Baylín Monge, M.; (2) Hernando López, T.

Centro de Trabajo: (1) Médico Residente de Medicina Familiar y Comunitaria. Centro de Salud Casa de Campo. Madrid; (2) Médico de Familia. Centro de Salud Casa de Campo. Madrid.

### 63/943. Doctor, ¡tengo diarrea!

Autores: (1) Aceituno Villalba, F.; (2) Ghandour Fabre, F.; (2) Delgado Pérez, K.; (3) Aceituno Villalba, M.

Centro de Trabajo: (1) Médico Residente de Medicina Familiar y Comunitaria. Hospital Universitario Los Arcos del Mar Menor. San Javier. Murcia; (2) Médico Residente de Medicina Familiar y Comunitaria. Hospital Universitario Los Arcos del Mar Menor. San Javier. Murcia; (3) Médico Residente de Medicina Familiar y Comunitaria. Vélez - Rubio. Almería.

### 63/944. ¿AIT o trastorno conversivo?

Autores: (1) Moreno Fernández, L.; (2) Viciano Martínez, A.; (1) Moreno López, M.; (3) Tejera Puente, H.

Centro de Trabajo: (1) Médico Residente de Medicina Familiar y Comunitaria. Centro de Salud Huerca de Almería. Huércal de Almería. Almería; (2) Médico Residente de Medicina Familiar y Comunitaria a. Centro de Salud Nueva Andalucía. Almería; (3) Médico Residente de Medicina Familiar y Comunitaria. Centro de Salud Virgen del Mar. Almería.

### 63/948. Fractura Vertebral Osteoporótica en el Varón. A propósito de un caso.

Autores: (1) Erruz Andrés, I.; (2) Fabregat Gómez, G.; (3) Martínez Sánchez, R.; (4) Salgado Gracia, A.

Centro de Trabajo: (1) Médico Residente de Medicina Familiar y Comunitaria. Centro de Salud Santo Grial. Huesca; (2) Médico Residente de Geriátrica y Gerontología. Hospital Sagrado Corazón de Jesús. Huesca; (3) Médico de Familia. Centro de Salud Grañén. Grañén. Huesca; (4) Facultativo Especialista de Área de Medicina Física y Rehabilitación. Hospital Sagrado Corazón de Jesús. Huesca.

### 63/949. Ni hablar del peluquin

Autores: (1) Peñalba de la Fuente, I.; (1) Farías Gorbea, A.; (2) Bujedo Ortiz, C.; (2) Román García, P.; (3) Navarro Contreras, S.; (4) Beneitez Bartolomé, S.

Centro de Trabajo: (1) Médico Residente de 4º año de Medicina Familiar y Comunitaria. Centro de Salud Arturo Eyries. Valladolid; (2) Médico Residente de 4º año de Medicina Familiar y Comunitaria. Centro de Salud Casa del Barco. Valladolid; (3) Médico Residente de 3er año de Medicina Familiar y Comunitaria. Centro de Salud Parquesol, Valladolid; (4) Médico Residente de 2º año de Medicina Familiar y Comunitaria. Centro de Salud Parquesol, Valladolid.

### 63/950. ¿Tumoración, absceso?..cálculo?

Autores: (1) Moreno Fernández, L.; (1) Moreno López, M.; (2) Viciano Martínez, A.

Centro de Trabajo: (1) Médico Residente de Medicina Familiar y Comunitaria. Centro de Salud Huerca de Almería. Huércal de Almería; (2) Médico Residente de Medicina Familiar y Comunitaria. Centro de Salud Nueva Andalucía. Almería.

### 63/953. El resurgir de la Sífilis

Autores: (1) Miguéns Blanco, I.; (2) Guede Fernández, C.; (3) Del Villar Guerra, Y.

Centro de Trabajo: (1) Médico Residente de 2º año de Medicina Familiar y Comunitaria. Centro de Salud Matamá H. Xeral Cíes. Vigo. Pontevedra; (2) Médico Residente de 3º año de Medicina Familiar y Comunitaria. Centro de Salud Pintor Colmeiro. Vigo. Pontevedra; (3) Médico Residente de 4º año de Medicina Familiar y Comunitaria. Centro de Salud Pintor Colmeiro. Vigo. Pontevedra.

### 63/954. ¿Doctor nadie controla mi tensión?.

Autores: Moreno López, M.; Moreno Fernández, L.; Martínez Segura, P.; López García, M.; Muñoz de la Casa, S.; García García, C.

Centro de Trabajo: Médico Residente de Medicina Familiar y Comunitaria. Unidad Docente de Almería.

### 63/957. Miocardiopatía no Compactada

Autores: (1) Díaz Crisóstomo, Y.; (2) Henríquez Adames, P.; (3) Piqueres Vidal, C.; (3) Escudero Sánchez, M.; (4) Echeverría, I.

Centro de Trabajo: (1) Médico de Familia. Centro de Salud Cieza. Murcia; (2) Médico de Familia. Centro de Salud Isaac Peral. Cartagena; (3) Médico de Familia. Hospital de la vega Lorenzo Guirao. Murcia; (4) Médico Cardiólogo. Hospital de la Vega Lorenzo Guirao. Murcia.

### 63/959. Diplopia postparto

Autores: (1) García Alonso, M.; (1) Fernández Sánchez, B.; (2) Cano Pazos, M.; (2) Sanz Almazan, M.; (2) Bustamante Marcos, P.; (2) Zurdo de Pedro, V.

Centro de Trabajo: (1) Médico de Familia. Centro de Salud Arturo Eyries. Valladolid; (2) Médico Residente de Medicina Familiar y Comunitaria. Centro de Salud Arturo Eyries. Valladolid.

### 63/967. Aplasia medular secundaria a metotrexate.

Autores: (1) Martínez Segura, P.; (2) Mir Ruiz, J.; (3) Rico López, M.; (4) Moreno López, M.; (4) García López, M.; (3) Lozano Mengíbar, C.

Centro de Trabajo: (1) Médico Residente de Medicina Familiar y Comunitaria. Almería; (2) Médico Residente de Medicina Familiar y Comunitaria. Centro de Salud La Cañada. Almería; (3) Médico Residente de Medicina Familiar y Comunitaria. Centro de Salud. Almería; (4) Médico Residente de Medicina Familiar y Comunitaria. Centro de Salud Huerca de Almería.

### 63/974. inestabilidad secundaria a progresión de cáncer de mama

Autores: (1) Pereira Prada, I.; (2) Alvarez Diez, M.; (3) Hidalgo Abreu, R.; (4) Madera González, E.; (1) Grisales Paez, C.; (1) Cieza Rivera, A.

Centro de Trabajo: (1) Médico Residente de Medicina Familiar y Comunitaria. Centro de Salud José Aguado. León; (2) Médico Residente. Urgencias de hospital de León; (3) Médico de Familia. Centro de Salud José Aguado. León; (4) Médico de Familia. Centro de Salud Eras de renueva. León.

### 63/977. Mujer de 67 años con Cefalea Crónica Diaria.

Autores: Zambrana Calvi, G.; Cámero Centeno, A.

Centro de Trabajo: Médico Residente de Medicina Familiar y Comunitaria. Hospital Campo Arañuelo. Navalmoral de la Mata. Cáceres.

### 63/979. Crisis convulsiva como primera manifestación de un tumor cerebral primario.

Autores: Camero Centeno, A.; Zambrana Calvi, G.

Centro de Trabajo: Médico Residente de Medicina Familiar y Comunitaria Hospital Campo Arañuelo. Navalmoral de la Mata. Cáceres.

### 63/981. Cefalea Crónica en adolescente

Autores: Camero Centeno, A.; Zambrana Calvi, G.

Centro de Trabajo: Médico Residente de Medicina Familiar y Comunitaria. Hospital Campo Arañuelo. Navalmoral de la Mata. Cáceres.

### 63/982. Seguimiento de la hipertransaminasemia en atención primaria.

Autores: (1) de Labaig Ramos, P.; (2) Pacheco Arroyo, J.

Centro de Trabajo: (1) Médico Residente de Medicina Familiar y Comunitaria. Hospital Dr. Peset. Centro de Salud Fuente de San Luis. Valencia.; (2) Médico de Familia. Centro de Salud Fuente de San Luis. Valencia.

### 63/983. Ritmo intranodal acelerado con bigeminsimo o síncope por ECG alterante

Autores: (1) Klusova, E.; (1) Fernández Sánchez, J.; (2) Gómez Gascón, T.

Centro de Trabajo: (1) Médico Residente de 2do año de Medicina Familiar y Comunitaria. Centro de Salud Guayaba. Madrid; (2) Médico de Familia. Centro de Salud Guayaba. Madrid.

### 63/984. Crisis convulsiva como primera manifestación de un tumor cerebral primario.

Autores: Camero Centeno, A.; Zambrana Calvi, G.

Centro de Trabajo: Médico Residente de Medicina Familiar y Comunitaria. Hospital Campo Arañuelo. Navalmoral de la Mata. Cáceres.

### 63/985. Neoplasia de mama de células claras metastásica en consulta de atención primaria. A propósito de un caso.

Autores: (1) Rubio García, F.; (2) Polo Pérez, M.; (3) López Flor, V.; (3) Aguado Pérez, M.; (2) Ibáñez Gil, M.; (4) Mansilla Molina, D.

Centro de Trabajo: (1) Médico Residente de Medicina Familiar y Comunitaria. Centro de Salud Mariano Yago. Yecla. Murcia; (2) Médico de Familia. Centro de Salud Mariano Yago. Yecla. Murcia; (3) Facultativo Especialista en Cirugía General. Hospital Virgen del Castillo. Yecla. Murcia; (4) Jefe de servicio. Especialista en Cirugía Digestiva. Hospital Virgen del Castillo. Yecla. Murcia.

### 63/986. Mujer de 83 años con sobredosificación repetida de acenocumarol

Autores: (1) López-Rodríguez, J.; (2) Santos Franco, L.; (1) Hernández Castán, M.; (1) Beijinho do Rosario, R.

Centro de Trabajo: (1) Médico Residente de Medicina Familiar y Comunitaria. Centro de Salud Las Calesas. Madrid; (2) Médico Residente de Medicina Familiar y Comunitaria. Centro de Salud General Ricardos. Madrid.

### 63/987. ¡Doctor...escupo sangre!

Autores: (1) Pacheco Acuña, D.; (1) Velazco Ramón, H.; (2) Alcaráz Pérez, A.; (2) Ahmad, M.; (2) Carvajal Lucerga, C.; (1) Alba Tomé, M.

Centro de Trabajo: (1) Médico Residente de Medicina Familiar y Comunitaria. Centro de Salud La Unión. Murcia; (2) Médico de Familia. Centro de Salud La Unión. Murcia.

### 63/988. conjuntivitis de mala evolución, ¿Conjuntivitis crónica?

Autores: (1) Pérez de la Fuente, L.; (2) Cuatindioy Imbachi, S.; (1) Puchetta Galean, D.; (1) Pérez Rodríguez, D.; (1) Rodríguez Cabrera, C.; (1) Madera González, E.

Centro de Trabajo: (1) Médico Residente de Medicina Familiar y Comunitaria. Centro de Salud Eras de Renueva. León; (2) Médico Residente de Medicina Familiar y Comunitaria. Centro de Salud La Condesa. León.

### 63/990. Las crisis no siempre son de Neuro

Autores: Hernández Castán, M.; López Rodríguez, J.; Santos Franco, L.

Centro de Trabajo: Médico Residente de Medicina Familiar y Comunitaria. Centro de Salud Las Calesas. Madrid.

### 63/991. dolor pleurítico en paciente con anticoncepción hormonal

Autores: (1) Pérez de la Fuente, L.; (1) Benitez Paredes, R.; (1) Pereira Prada, I.; (1) Puchetta Galean, D.; (2) Cuatindioy Imbachi, S.; (1) Rodríguez García, C.

Centro de Trabajo: (1) Médico Residente de Medicina Familiar y Comunitaria. Centro de Salud Eras de Renueva. León; (2) Médico Residente de Medicina Familiar y Comunitaria. Centro de Salud La Condesa. León.

### 63/993. fracaso renal agudo en paciente con dolor lumbar de larga evolución

Autores: (1) Pérez de la Fuente, L.; (2) Rodríguez Garrote, A.; (3) Nuñez Vasquez, M.; (3) Rodríguez Gutiérrez, M.; (4) Fernández Cordero, S.; (3) Álvarez Díez, M.

Centro de Trabajo: (1) Médico Residente de Medicina Familiar y Comunitaria. Centro de Salud Eras de Renueva. León; (2) Médico de Familia. Centro de Salud Virgen de la Costa. Zamora; (3) Médico de Familia. Centro de Salud Eras de Renueva. León; (4) Médico de Familia. Centro de Salud Benavente Sur. Benavente. Zamora.

### 63/996. La importancia de la exploración neurológica en Atención Primaria

Autores: (1) González González, J.; (2) Fontes Manzano, I.; (1) Alonso Cano, F.; (3) Martín Casquero, T.; (4) Rosillo Castro, D.

Centro de Trabajo:(1)Médico Residente de 3er año de Medicina Familiar y Comunitaria. Centro de Salud Santomera. Murcia; (2) Médico Residente de 3er año de Medicina Familiar y Comunitaria. Centro de Salud Infante Juan Manuel. Murcia; (3) Médico Residente de 4º año de Medicina Medicina Familiar y Comunitaria. Centro de Salud Vistabella. Murcia; (4) Médico de Familia. Urgencias Hospital Universitario Reina Sofía. Murcia.

### 63/997. Dermatofibrosarcoma protuberans infectado. Presentación atípica de un tumor infrecuente.

Autores: (1) Rubio García, F.; (2) Polo Pérez, M.; (3) López Flor, V.; (3) Aguado Pérez, M.; (3) Fernández Moreno, J.; (4) Mansilla Molina, D.

Centro de Trabajo: (1) Médico Residente Medicina Familiar y Comunitaria. Centro de Salud Mariano Yago. Yecla. Murcia; (2) Médico de Familia. Centro de Salud Mariano Yago. Yecla. Murcia; (3) Facultativo Especialista en Cirugía General. Hospital Virgen del Castillo. Yecla. Murcia; (4) Jefe de Servicio. Especialista en Cirugía General y del Aparato Digestivo.

### 63/1001. Diarrea asociada a c. Difficile tras antibioticoterapia

Autores: Alonso García, C.; Cobos Pérez, L.; Pérez Antón, S.; Roncero Toscano, S.; Tenorio González, J.

Centro de Trabajo: Médico Residente de Medicina Familiar y Comunitaria. Centro de Salud Parada del Molino. Zamora.

### 63/1002. Doctor, estoy perdiendo peso!!!

Autores: (1) Khalaila, M.; (1) Úbeda Cuenca, L.; (2) Ghandour Fabre, F.; (1) Aceituno Villalba, F.

Centro de Trabajo: (1) Médico Residente de Medicina Familiar y Comunitaria. Centro de Salud de San Javier. Murcia; (2) Médico Residente de Medicina Familiar y Comunitaria. Centro de Salud Torrepacheco. Murcia.

### 63/1003. Obstrucción intestinal infrecuente secundaria a la impactación de una litiasis desde la vesícula biliar.

Autores: (1) Rubio García, F.; (2) Polo Pérez, M.; (3) López Flor, V.; (3) Aguado Pérez, M.; (3) Fernández Moreno, J.; (4) Mansilla Molina, D.

Centro de Trabajo: (1) Médico Residente de Medicina Familiar y Comunitaria. Centro de Salud Mariano Yago. Yecla. Murcia; (2) Médico de Familia. Centro de Salud Mariano Yago. Yecla. Murcia; (3) Facultativo Especialista en Cirugía General y Digestivo. Hospital Virgen del Castillo. Yecla. Murcia; (4) Jefe de Servicio. Especialista en Cirugía General y Digestiva. Yecla. Murcia.

### 63/1014. Doctor, tengo hipo.

Autores: Juez Clavería, J.; López Canales, C.; Cid Jiménez, I.; Visiedo Sánchez, S.; Pérez Vicente, R.; Ruiz Martínez, D.

Centro de Trabajo: Médico de Familia. Centro de Salud Delicias Sur. Zaragoza.

### 63/1016. La neoplasia disfrazada

Autores: (1) Arguedas Hernández, A.; (1) Debant Llobet, A.; (1) Pujol Banús, A.; (1) Palau Puigvert, E.; (2) Colomé Tatché, E.; (2) Vilardell Vila, C.

Centro de Trabajo: (1) Médico Residente de Medicina Familiar y Comunitaria. Fundación Althaia. Manresa. Barcelona; (2) Médico adjunto de Endocrinología. Fundación Althaia. Manresa. Barcelona.

### 63/1019. Con poco, orientar mucho.

Autores: (1) Tejera Puente, H.; (2) Cañadas López, P.; (3) Aguirre Martínez, S.

Centro de Trabajo: (1) Médico Residente de Medicina Familiar y Comunitaria. Centro de Salud Virgen del Mar. Almería; (2) Médico Residente de Medicina Familiar y Comunitaria. Centro de Salud Plaza de toros. Almería; (3) Médico Residente de Medicina Familiar y Comunitaria. Centro de salud chare El Toyo. Almería.

### 63/1020. Varón con tos, expectoración, edemas y pérdida ponderal.

Autores: (1) Juez Clavería, J.; (2) Cristina, L.; (3) Cid Jiménez, I.; (3) Pérez Vicente, R.; (3) Esteban Zubero, E.; (4) Cuesta Muñoz, J.

Centro de Trabajo: (1) Médico Residente de Medicina Familiar y Comunitaria. Centro de Salud Delicias Sur. Zaragoza.; (2) Médico Residente de Medicina Familiar y Comunitaria. Centro de Salud Bombarda. Zaragoza.; (3) Médico Residente de Medicina Familiar y Comunitaria. Centro de Salud Delicias Sur. Zaragoza.; (4) Médico adjunto del Servicio de Infecciosas. Hospital Clínico Lozano Blesa. Zaragoza.

### 63/1025. Botulismo por conservas caseras.

Autores: Pérez Antón, S.; Alonso García, C.; Roncero Toscano, S.; Cobos Pérez, L.; Cabo Sastre, J.

Centro de Trabajo: Médico Residente de Medicina Familiar y Comunitaria. Centro de Salud Parada del Molino. Zamora.

### 63/1028. Decir o no decir? O más bien: ¿qué decir?

Autores: Condón Abanto, A.; Rubio, M.; Pérez Polo, M.; Hernández, A.; Portillo, K.; Ouvariskaia, V.

Centro de Trabajo: Médico de Familia. Centro de Salud Delicias Norte. Hospital Clínico Universitario Lozano Blesa. Zaragoza.

### 63/1030. Erosiones en mucosa oral

Autores: (1) Puchetta Galeán, D.; (2) Navía Ferreyra, A.; (1) Pérez de la Fuente, L.; (3) Cuatindioy Imbachi, S.; (4) Rodríguez Cabrera, C.; (2) Pérez Rodríguez, D.

Centro de Trabajo: (1) Médico Residente de Medicina Familiar y Comunitaria. Centro de Salud Eras de Renueva. León; (2) Médico Residente de Medicina Familiar y Comunitaria. Centro de Salud Ponferrada II. Ponferrada; (3) Médico Residente de Medicina Familiar y Comunitaria. Centro de Salud Condesa. León; (4) Médico Residente de Medicina Familiar y Comunitaria. Centro de Salud Eras. León.

### 63/1031. Cefalea. Diagnostico diferencial.

Autores: (1) Rodríguez López, E.; (2) Calleja Rodríguez, C.; (3) Avellaneda Molina, C.; (2) García Orza, S.; (2) Pretel Pozo, C.; (2) Perpiña Fortea, C.

Centro de Trabajo: (1) Médico Residente de Medicina Familiar y Comunitaria. Centro de Salud Torre del Mar. Malaga; (2) Médico de Familia. Centro de Salud Torre del Mar. Malaga; (3) Enfermera. Centro de Salud Torre del Mar. Malaga.

### 63/1032. Hipoglucemias inexplicables a propósito de un caso clínico

Autores: Monteiro Matos, H.; Acosta Yapor, B.; Pérez Alcántara, G.

Centro de Trabajo: Médico Residente de Medicina Familiar y Comunitaria. Hospital Marina Baixa. Villajoyosa. Alicante.

### 63/1035. La edad no excluye! Esclerosis múltiple de comienzo tardío.

Autores: (1) Herrero Bregón, B.; (2) Salado García, T.; (1) Bustamante Marcos, P.; (3) Melero Broman, J.; (3) García Alonso, M.; (3) Fariás Gorbea, A.

Centro de Trabajo: (1) Médico Residente de Medicina Familiar y Comunitaria. Centro de Salud Arturo Eyries. Valladolid; (2) Médico de Familia. Centro de Salud Arturo Eyries. Valladolid; (3) Médico Residente de Medicina Familiar y Comunitaria. Centro de Salud Arturo Eyries. Valladolid.

### 63/1040. A propósito de un caso de Ce-falea complicada.

Autores: (1) Pachón Castañeda, J.; (1) Soriano Yanes, B.; (2) Audi Alamiry, W.

Centro de Trabajo: (1) Médico Residente de 2º año de Medicina Familiar y Comunitaria. Centro de Salud Virgen del Gavellar. Úbeda. Jaén; (2) Médico de Familia. Centro de Salud Virgen del Gavellar. Úbeda. Jaén.

### 63/1043. Hepatocarcinoma secundario a cirrosis enólica

Autores: (1) Aróstegui Castillo de la Flor, B.; (1) Pérez Gutiérrez, M.; (1) Dimitropoulos, C.; (1) Herrea Valdez, L.; (2) Cinca Oriol, B.; (3) Lujambio Chueca, I.

Centro de Trabajo: (1) Médico Residente de Familia. Centro de Salud Tudela Este. Tudela. Navarra; (2) Médico Residente de Medicina Familiar y Comunitaria. Centro de Salud Cascante. Tudela. Navarra; (3) Médico Residente de Medicina Familiar y Comunitaria. Centro de Salud Tudela Oeste. Tudela. Navarra.

### 63/1052. Pancitopenia en paciente con VCM elevado

Autores: (1) Ávila Naranjo, M.; (2) Veganzones Guanyabens, I.; (1) Zaglul Ruiz, J.; (1) Contreras Lovera, I.; (3) Soler Costa, A.

Centro de Trabajo: (1) Médico Residente 2º año de Medicina Familiar y Comunitaria. Instituto Catalán de la Salud. Manresa. Barcelona; (2) Médico Residente 4º año de Medicina Familiar y Comunitaria. Instituto Catalán de la Salud. Manresa. Barcelona; (3) Médico de Familia. Instituto Catalán de la Salud. Manresa. Barcelona.

### 63/1059. Hipertransaminasemia ligera, sólo un hallazgo casual?

Autores: Pujol Banús, A.; Gómez del Canto, J.; Cases Ros, L.; Palau Puigvert, E.; Veganzones Guanyabens, I.; Navarro Osuna, J.

Centro de Trabajo: Médico Residente de Medicina Familiar y Comunitaria. Centro de Atención Primaria Manresa 2. Manresa. Barcelona.

### 63/1068. Anemia de procesos crónicos en varón de 54 años.

Autores: Domínguez Lenogue, S.; Amorós García, R.; Lahoza Pérez, M.; Ochoa Zarzuela, D.; Mezquida Arno, J.; Andrés Martínez-Losa, E.

Centro de Trabajo: Médico Residente de Medicina Familiar y Comunitaria. Sector III. Zaragoza.

### 63/1069. ¿Una simple insuficiencia renal crónica?

Autores: (1) Baquer Sahun, C.; (2) Sánchez Galán, P.; (3) Ruiz Martínez, D.; (2) Fernández Revuelta, A.; (4) Trueba Insa, S.; (4) Esteban Zubero, E.

Centro de Trabajo: (1) Médico Residente de Medicina Familiar y Comunitaria. Centro de Salud Delicias Sur. Zaragoza; (2) Médico de Familia. Centro de Salud Delicias Sur. Zaragoza; (3) Médico Residente de 3er año de Medicina Familiar y Comunitaria. Centro de Salud Delicias Sur. Zaragoza; (4) Médico Residente de 1er año de Medicina Familiar y Comunitaria. Centro de Salud Delicias Sur. Zaragoza.

### 63/1080. Mentiras de alta tensión.

Autores: (1) Salvador Pozo, J.; (2) Viedma López, M.; (3) Rivas López, M.

Centro de Trabajo: (1) Médico Residente de Medicina Familiar y Comunitaria. Centro de Salud Lorca Sur. Lorca. Murcia; (2) Médico Residente de Medicina Familiar y Comunitaria. Centro de Salud San Diego. Lorca. Murcia; (3) Médico Residente de Medicina Familiar y Comunitaria. Hospital Rafael Méndez. Lorca. Murcia.

### 63/1081. ¿Sólo nuestra responsabilidad?

Autores: Cabrera Gamero, R.; Siquier Coll, G.; Morales Boscán, A.; Muñoz Nuñez, M.; Contreras Rivas, J.

Centro de Trabajo: Médico Residente de Medicina Familiar y Comunitaria. Centro de salud Luis de Toro. Plasencia Cáceres.

### 63/1084. Inflamación de la rodilla a nuestro alcance. Ámbito de Urgencias.

Autores: Salvador Gómez, A.; López Morera, D.; Aguirre Martínez, S.

Centro de Trabajo: Médico Residente de Medicina Familiar y Comunitaria. Hospital Torrecárdenas. Almería.

### 63/1086. Fenómeno de Raynaud, A propósito de un caso

Autores: Sierra Quintana, E.; Bujedo Ortíz, C.; Roman García, P.; Peñalba de la Fuente, I.; León Espinosa, M.

Centro de Trabajo: Médico Residente de Medicina Familiar y Comunitaria. Centro de Salud Casa del Barco. Valladolid.

### 63/1087. Dermatitis con vesículas y ampollas

Autores: (1) Muñoz Moreno, M.; (1) Sagredo Pérez, J.; (1) Congiu, E.; (1) Piñero Ancin, M.; (2) María Tablado, M.; (3) Montejo Martínez, C.

Centro de Trabajo: (1) Médico Residente de Medicina Familiar y Comunitaria. Centro de Salud Los Rosales. Madrid; (2) Médico de Familia. Consultorio Local Perales de Tajuña. Madrid; (3) Médico de Familia. Centro de Salud Canillejas. Madrid.

### 63/1090. No toda tos aguda en paciente joven es infección respiratoria...

Autores: Enriquez Sánchez, N.; Silva Monteiro, C.; Camino Martínez, A.; Morales Cobos, L.; Sanz Pozo, B.; Lorenzo Borda, M.

Centro de Trabajo: Medicina Familiar y Comunitaria. Centro de Salud Las Américas. Parla. Madrid.

### 63/1098. Meningoencefalitis por Pneumococo

Autores: Ordiz Suárez, H.; Gargallo Bernad, C.; Blanco Torrecilla, C.

Centro de Trabajo: Médico Residente de Medicina Familiar y Comunitaria. Torrero La paz-Hospital Miguel Servet. Zaragoza.

### 63/1102. Adenopatía cervical recidivante

Autores: (1) Pérez Rivera, R.; (2) Audi Alamiry, W.; (2) García Flores, A.; (3) Luciani Huacac, L.; (4) Toro Fernández, M.; (5) Soriano Yañez, B.

Centro de Trabajo: (1) Médico Residente de Medicina de Familia y Comunitaria de Úbeda. Jaén.; (2) Facultativo especialista de área de Medicina de Familia y Comunitaria. Úbeda. Jaén.; (3) Facultativo especialista de área de Medicina de Familia y Comunitaria. Larva. Jaén.; (4) Facultativo especialista de área de Medicina de Familia y Comunitaria. Úbeda. Jaén.; (5) Médico Residente de Medicina Familiar y Comunitaria de Úbeda. Jaén.

### 63/1104. Dolor abdominal sospechoso. . . ; Linfoma intestinal!

Autores: (1) Bustamante Marcos, P.; (2) Salado García, T.; (1) Rubio González, V.; (3) Martín Pelayo, S.; (1) Melero Broman, J.; (1) Herrero Bregón, B.

Centro de Trabajo: (1) Médico Residente de Medicina Familiar y Comunitaria. Centro de Salud Arturo Eyries. Valladolid. Valladolid.; (2) Medicina Familiar y Comunitaria. Centro de Salud Arturo Eyries. Valladolid. Valladolid.; (3) Medicina Familiar y Comunitaria. Servicio de Urgencias. Aranda de Duero. Burgos.

### 63/1106. De un latigazo cervical a una distrofia miotónica de Steinert

Autores: (1) De la Peña Parra, E.; (1) Calle Romero, Y.; (2) García Sánchez, V.; (3) Calatrava Sánchez, J.; (4) Moreno Fernández, J.; (5) Lorenzo Borda, S.

Centro de Trabajo: (1) Médico de Familia. Centro de Salud Las Americas. Parla. Madrid.; (2) Médico de Familia. Centro de Salud Las Americas. Parla. Madrid; (3) Médico de Familia. Centro de Salud Ciudades. Getafe. Madrid.; (4) Médico de Familia. Centro de Salud Las Américas. Parla. Madrid.; (5) Médico de Familia. Centro de Salud Las América. Parla. Madrid.

### 63/1107. Síncope en una anciana, una causa que jamás habríamos imaginado.

Autores: De la Peña Parra, E.; Calle Romero, Y.; García Sánchez, V.; Sanz Pozo, B.; Moreno Fernández, J.; Lorenzo Borda, S.

Centro de Trabajo: Médico de Familia. Centro de Salud Las Americas. Parla. Madrid.

### 63/1109. El omeprazol también tiene efectos adversos

Autores: (1) González García, E.; (1) Pujol Bannús, A.; (1) Escalé Besa, A.; (1) Gómez del Canto, J.; (2) Saura Salvado, J.

Centro de Trabajo: (1) Médico Residente de Medicina Familiar y Comunitaria. Centro de Atención Primaria Bagés. Manresa; (2) Neurología. Fundació Althaia.

### 63/1112. Otra patología vírica...

Autores: (1) García Sánchez, V.; (1) Calle Romero, Y.; (1) De la Peña Parra, E.; (1) Calatrava Sánchez, J.; (2) Moreno Fernández, J.; (3) Sanz Pozo, B.

Centro de Trabajo: (1) Médico Residente de 4º año de Medicina Familiar y Comunitaria. Centro de Salud Las Américas. Parla. Madrid.; (2) Médico de Familia. Centro de Salud Las Américas. Parla. Madrid.; (3) Médico de Familia. Centro de Salud Las Américas. Parla. Madrid.

### 63/1119. Aneurisma de aorta abdominal

Autores: Rodríguez Ceballos, D.; Carrasco Angulo, A.; Franco Daza, E.; Gomariz Martínez, M.; Ruiz-Risueño Montoya, Á.; García Molina, J.

### 63/1126. Ingesta de cuerpos extraños por ideación autolítica, en una paciente con demencia

Autores: (1) Márquez Alsina, M.; (2) Pozo Montolio, M.; (3) Salazar Igual, E.; (3) Sender Palacios, M.

Centro de Trabajo: (1) Médico Residente de Medicina Familiar y Comunitaria. Centro de Atención Primaria Terrassa Nord. Consorci Sanitari de Terrassa. Terrassa. Barcelona.; (2) Médico de Familia. Caldes de Montbui. Barcelona.; (3) Médico de Familia. Terrassa. Barcelona.

### 63/1130. Doctor, quíteme este dolor por favor

Autores: (1) Delgado Alonso, L.; (1) Andrade Soto, M.; (2) Melero Broman, J.; (2) Del Amo Ramos, S.; (2) Rodríguez Carbajo, M.; (1) Lozano Gimón, R.

Centro de Trabajo: (1) Médico Residente de Medicina Familiar y Comunitaria. Centro de Salud Huerta del Rey. Valladolid Oeste.; (2) Médico Residente de Medicina Familiar y Comunitaria. Centro de Salud Arturo Eyries. Valladolid Oeste.

### 63/1131. Doctor, me ha salido un bulto en el cuello.

Autores: Delgado Alonso, L.; Lozano Gimón, R.; Andrade Soto, M.; Tijero Rodríguez, B.; Parrado García, S.

Centro de Trabajo: Médico Residente de Medicina Familiar y Comunitaria. Centro de Salud Huerta del Rey. Valladolid Oeste.

### 63/1144. Disnea crónica en Atención Primaria

Autores: (1) Díaz García, N.; (1) Cuadrado Rouco, C.; (2) Vich Pérez, P.; (3) Serrano Pérez, J.

Centro de Trabajo: (1) Médico Residente de Medicina Familiar y Comunitaria. Centro de Salud Los Alpes. Madrid.; (2) Médico de Familia. Centro de Salud Los Alpes. Madrid.; (3) Médico Residente de Medicina Familiar y Comunitaria. Centro de Salud Barajas. Madrid.

### 63/1147. Corea senil

Autores: (1) Debant Jové, A.; (1) Palau Puigvert, E.; (2) Zaglul Ruiz, J.; (3) Pujol Banús, A.; (1) Gómez del Canto, J.; (4) Paredes Breilh, D.

Centro de Trabajo: (1) Médico de Familia. Centro de Atención Primaria Bages. Manresa, Barcelona; (2) Médico de Familia. Centro de Atención Primaria Sagrada Familia. Manresa. Barcelona; (3) Médico de Familia. Centro de Atención Primaria Bages. Manresa. Barcelona; (4) Médico de Familia. Centro de Atención Primaria Sagrada Familia. Manresa. Barcelona.

### 63/1151. Disfonia por parálisis de CVI causa Oat cell pulmonar

Autores: (1) Trujillo González, C.; (2) Piña Ferreras, L.

Centro de Trabajo: (1) Médico Residente de Medicina Familiar y Comunitaria. Centro de Salud Las Vegas. Avilés. Asturias; (2) Médico Residente de Medicina Familiar y Comunitaria. Centro de Salud la Magdalena. Avilés. Asturias.

### 63/1153. Queratoacantoma versus Carcinoma espinocelular

Autores: (1) Arostegui Castillo de la Flor, B.; (2) Merino Muñoz, F.; (3) Dimitropoulos, C.; (4) Pérez Salvatierra, E.; (5) Xanthopoulos, G.; (1) Herrera Valdez, L.

Centro de Trabajo: (1) Medicina Familiar y Comunitaria. Centro de Salud. Tudela Este. Tudela. Navarra; (2) Médico de Familia. Centro de Salud. Tudela Este. Tudela. Navarra; (3) Medicina Familiar y Comunitaria. Centro de Salud. Tudela Este. Tudela. Navarra; (4) Medicina Familiar y Comunitaria. Centro de Salud Tudela Este. Tudela. Navarra; (5) Medicina Familiar y Comunitaria. Badalona Serveis Assistencials. Badalona. Cataluña.

### 63/1164. Pérdida de cabello

Autores: (1) Bujedo Ortíz, C.; (1) Román García, P.; (1) Sierra Quintana, E.; (1) Peñalba de la Fuente, I.; (2) León Espinosa, M.

Centro de Trabajo: (1) Médico de Familia. Casa del Barco. Valladolid; (2) Médico de Familia. Parque Alameda. Valladolid.

### 63/1166. Carcinoma vesical infiltrante

Autores: (1) Román García, P.; (1) Repiso Gento, I.; (1) Sierra Quintana, E.; (1) Bujedo Ortíz, C.; (2) Peñalba de la Fuente, I.; (3) León Espinosa, M.

Centro de Trabajo: (1) Médico de Familia. Casa del Barco. Valladolid; (2) Médico de Familia. Arturo Eyres. Valladolid; (3) Médico de Familia. Parque Alameda. Valladolid.



### 63/1168. La radiografía de abdomen, fuente de información.

Autores: (1) Bustamante Marcos, P.; (1) Melero Broman, J.; (2) Salado García, T.; (1) Peñalba de la Fuente, I.; (1) García Alonso, M.; (1) Herrero Bregón, B.

Centro de Trabajo: (1) Médico Residente. Centro de salud Arturo Eyries. Valladolid; (2) Médico de Familia. Centro de salud Arturo Eyries. Valladolid.

### 63/1178. Disartria

Autores: (1) Viedma López, M.; (2) Burgos Marcos, J.; (3) Salvador Pozo, J.; (4) Franco Díaz, A.; (5) Manzanera Nicolás, L.; (6) Martínez Niñez, V.

Centro de Trabajo: (1) Médico de Familia. Centro de Salud San Diego. Lorca. Murcia.; (2) Médico de Familia. Centro de Salud La Paca. Lorca. Murcia.; (3) Médico de Familia. Centro de Salud Lorca Sur. Lorca. Murcia; (4) Enfermero. Centro de Salud La Paca Lorca. Murcia.; (5) Estudiante de Medicina. Murcia.; (6) Médico de Familia. Centro de Salud La Paca Lorca. Murcia.

### 63/1181. Dolor torácico en paciente consumidor de cocaína

Autores: (1) Ávila Soriano, M.; (2) Guerrero Rosell, M.; (3) Pozo Montolío, M.; (4) Salazar Igual, E.; (4) Iglesias Rodríguez, M.

Centro de Trabajo: (1) Medicina Familiar y Comunitaria. Centro de Atención Primaria Terrassa Nord. Terrassa. Barcelona.; (2) Médico Residente de Medicina Familiar y Comunitaria. Terrassa. Barcelona.; (3) Médico Adjunto de Medicina Familiar y Comunitaria. Caldes de Montbui. Barcelona.; (4) Médico Adjunto de Medicina Familiar y Comunitaria. Terrassa. Barcelona.

### 63/1182. "Ojo avizor"

Autores: (1) del Amo, S.; (2) Rodríguez Carbajo, M.; (3) Delgado Alonso, L.; (3) Andrade Soto, M.; (2) Melero Broman, J.; (2) Gajate García, A.

Centro de Trabajo: (1) Médico Residente de Medicina Familiar y Comunitaria. Centro de Salud Arturo Eyries. Valladolid. Valladolid oeste.; (2) Médico Residente de Medicina Familiar y Comunitaria. Centro de Salud Arturo Eyries. Valladolid oeste.; (3) Médico Residente de Medicina Familiar y Comunitaria. Centro de Salud Huerta del Rey. Valladolid oeste.

### 63/1187. A propósito de un caso: Metástasis óseas, un pequeño porcentaje de las lumbalgias. La importancia de identificar las señales de alarma.

Autores: (1) Melero Broman, J.; (1) del Amo Ramos, S.; (2) Rodríguez Carbajo, M.; (3) Delgado Alonso, L.; (3) Andrade Soto, M.; (4) Oñate Miranda, M.

Centro de Trabajo: (1) Médico Residente de Medicina Familiar y Comunitaria. Centro de Salud Arturo Eyries Valladolid.; (2) Médico Residente de Medicina Familiar y Comunitaria. Centro de Salud Arturo Eyries. Valladolid.; (3) Médico Residente de Medicina Familiar y Comunitaria. Centro de Salud Huerta del Rey. Valladolid.; (4) Residente Radiología. Hospital Universitario La Paz. Madrid.

### 63/1190. Dorsalgia como presentación de Sarcoma Granulocítico. Manifestación inicial de Leucemia Mieloide Aguda.

Autores: Andújar Taveras, J.; Ruiz Huarca, L.; Bravo Martín, I.; San Feliu Gilabert, M.; Gil Giraldo, L.; Villafañez Fernández, A.

Centro de Trabajo: Centro de Salud Barcelona. Móstoles. Madrid.

### 63/1191. Mujer con dolor ciático y fiebre ocasional

Autores: (1) Juez Clavería, J.; (2) Puertas Erauso, P.; (1) Pérez Vicente, R.; (1) Cid Jiménez, I.; (1) Visiedo Sánchez, S.; (2) Puertas Erauso, P.

Centro de Trabajo: (1) Medicina Familiar y Comunitaria. Centro de Salud Delicias Sur. Zaragoza.; (2) Medicina Familiar y Comunitaria. Centro de Salud Miralbueno. Zaragoza.

### 63/1193. Desde la lejana África.

Autores: Belen Montero, J.; Almonte Medina, G.; Henríquez Adames, P.

Centro de Trabajo: Médico Residente de Medicina Familiar y Comunitaria. Hospital Santa Lucía. Caratgena. Murcia.

### 63/1195. Shock Hipovolémico y la toma de antiinflamatorios no esteroideos

Autores: (1) Olmedo Feijoo-Montenegro, J.; (2) Sánchez Fernández-Linares, E.

Centro de Trabajo: (1) Médico de Familia. Centro de Salud de Lérez. Pontevedra. Pontevedra; (2) Médico de Familia. Centro de Salud de Sárdoma. Vigo. Pontevedra.

### 63/1197. ¿Qué se esconde tras un simple dolor abdominal?

**Autores:** (1) González González, J.; (1) Vázquez Ballesta, A.; (1) Lueje Saorín, A.; (1) Alonso Cano, F.; (1) Cerezo Gracia, I.; (2) Fontes Manzano, I.

**Centro de Trabajo:** (1) Médico Residente de Medicina Familiar y Comunitaria. Centro Salud Santomera. Murcia; (2) Médico Residente de Medicina Familiar y Comunitaria. Centro de Salud Infante Juan Manuel. Murcia.

### 63/1198. Síndrome febril mantenido y cefalea en paciente VIH.

**Autores:** (1) Olmedo Feijoo-Montenegro, J.; (2) Sánchez Fernández-Linares, E.

**Centro de Trabajo:** (1) Médico de Familia. Centro de Salud de Lerez. Pontevedra; (2) Médico de Familia. Centro de Salud de Sárdoma. Vigo. Pontevedra.

### 63/1200. Carcinoma vesical escamoso, un tipo agresivo y poco frecuente.

**Autores:** (1) Melero Broman, J.; (2) Salado García, T.; (1) Bustamante Marcos, P.; (1) Herrero Bregón, B.; (1) García Alonso, M.; (1) Peñalba de la Fuente, I.

**Centro de Trabajo:** (1) Médico Residente de Medicina Familiar y Comunitaria. Centro de Salud Arturo Eyries. Valladolid; (2) Médico de Familia. Valladolid.

### 63/1201. Doctor tengo mucha tos y hoy además me duele la barriga

**Autores:** (1) Pancorbo Carro, M.; (2) Vidal Martínez, M.; (1) Pérez Sánchez, J.; (3) Aznar Galipienso, R.; (4) Ruiz Risueño, A.; (2) García Rosa, I.

**Centro de Trabajo:** (1) Médico Residente de 2º año de Medicina Familiar y Comunitaria. Centro de Salud Barrio del Carmen. Murcia; (2) Médico Residente de 2º año de Medicina Familiar y Comunitaria. Centro de Salud El Infante. Murcia; (3) Médico Residente de 2º año de Medicina Familiar y Comunitaria. Centro de Salud de Santomera. Murcia; (4) Médico Residente de 1er año de Medicina Familiar y Comunitaria. Centro de Salud San Javier. Murcia.

### 63/1202. Varón joven con dolor abdominal, diarrea y pérdida de peso.

**Autores:** (1) Vega Quirós, C.; (2) Charneca Contioso, M.; (2) Rodríguez Jiménez, B.; (2) Cabello, G.; (3) Gómez de la Mata Galiana, R.; (4) Mendoza Olivares, F.

**Centro de Trabajo:** (1) Médico Residente de Medicina Familiar y Comunitaria. Centro de Salud Castilleja de la Cuesta. Sevilla; (2) Médico Residente de Medicina Familiar y Comunitaria. Centro de Salud Bormujos. Sevilla; (3) Médico Residente de Medicina Familiar y Comunitaria. Centro de Salud Mairena de Aljarafe. Sevilla; (4) Médico Especialista Digestivo. Hospital San Juan de Dios Aljarafe. Sevilla.

### 63/1204. TEP subsegmentario a propósito de un caso.

**Autores:** (1) Escobar Clemente, A.; (2) Duménigo González, D.; (3) Falces de Andres, E.; (4) Mendoza Barrios, E.

**Centro de Trabajo:** (1) Médico Residente de Medicina Familiar y Comunitaria. Centro de Salud Siete Infantes de Lara. Logroño. La Rioja; (2) Médico Residente de Medicina Familiar y Comunitaria. Centro de Salud Rodríguez Paterna. Logroño. La Rioja; (3) Médico Residente de Medicina Familiar y Comunitaria. Centro de Salud de Rincón de Soto. Rincón de Soto. La Rioja; (4) Médico Residente de Medicina Familiar y Comunitaria. Centro de Salud Joaquín Elizalde. Logroño. La Rioja.

### 63/1206. Doctor, tengo un catarro desde hace 3 meses

**Autores:** (1) Pancorbo Carro, M.; (2) Vidal Martínez, M.; (1) Pérez Sánchez, J.; (3) Aznar Galipienso, R.; (3) Levy Espinosa, D.; (2) García Rosa, I.

**Centro de Trabajo:** (1) Médico Residente de 2º año de Medicina Familiar y Comunitaria. Centro de Salud Barrio del Carmen. Murcia; (2) Médico Residente de 2º año de Medicina Familiar y Comunitaria. Centro de Salud El Infante. Murcia; (3) Médico Residente de 2º año de Medicina Familiar y Comunitaria. Centro de Salud de Santomera. Murcia.

### 63/1208. Neumonías de repetición, a propósito de un caso

**Autores:** Pujol Banus, A.; García González, E.; Novoa Zuppa, A.; Paredes Breilh, A.; Veganzones Guanyabens, I.; Cuadrench Solorzano, M.

**Centro de Trabajo:** Médico Residente de Medicina Familiar y Comunitaria Atención Primaria Manresa-2. Barcelona.

### 63/1209. Atención con la varicela, que estoy inmunodeprimida!

Autores: (1) Pujol Banús, A.; (2) Esquius Rafat, M.; (3) Salles Lizarzaburu, M.; (3) Minguez Blasco, S.; (1) González García, E.

Centro de Trabajo: (1) Médico Residente de Medicina Familiar y Comunitaria Atención Primaria Manresa-2 . Barcelona; (2) Dermatología Fundació Althaia Manresa. Barcelona; (3) Reumatología Fundació Althaia Manresa. Barcelona.

### 63/1210. Estrías cutáneas: etiología.

Autores: Porteros Hernández, M.; Chávez Estrada, R.; Botto Pasapera, B.

Centro de Trabajo: Médico Residente de Medicina Familiar y Comunitaria. Centro de Atención Primaria Martí i Julià. Barcelona.

### 63/1211. Síndrome de Reiter: diagnóstico y manejo en atención primaria.

Autores: Porteros Hernández, M.; Chávez Estrada, R.; Botto Pasapera, B.

Centro de Trabajo: Médico Residente de Medicina Familiar y Comunitaria. Centro de Atención Primaria Martí i Julià. Barcelona.

### 63/1212. ¡Doctor, me duele la cabeza, el pecho y tengo fiebre!

Autores: (1) Valdez Soto, M.; (2) Martínez Ramirez, C.; (3) Angulo López, R.

Centro de Trabajo: (1) Médico Residente de Medicina Familiar y Comunitaria. Centro de Salud Torre Ramona. Zaragoza; (2) Médico Residente de Medicina Familiar y Comunitaria. Centro de Salud San Pablo. Zaragoza; (3) Médico Residente de Medicina Familiar y Comunitaria. Centro de Salud San José Centro. Zaragoza.

### 63/1213. ¡Doctor, no puedo respirar bien!

Autores: (1) Martínez Ramirez, C.; (2) Valdez Soto, M.; (3) Angulo López, R.

Centro de Trabajo: (1) Médico Residente de Medicina Familiar y Comunitaria. Centro de Salud San Pablo. Zaragoza; (2) Médico Residente de Medicina Familiar y Comunitaria. Centro de Salud Torre Ramona. Zaragoza; (3) Médico Residente de Medicina Familiar y Comunitaria. Centro de Salud San José Centro. Zaragoza.

### 63/1214. ¡Doctor, no puedo comer de todo!

Autores: (1) Sánchez Jiménez, L.; (2) Valdez Soto, M.; (3) Angulo López, R.; (1) Martín del Tiempo, M.; (1) Robles Tapia, Y.; (1) Amestoy de Consolini, M.

Centro de Trabajo: (1) Médico Residente de Medicina Familiar y Comunitaria. Centro de Salud San José Norte. Zaragoza; (2) Médico Residente de Medicina Familiar y Comunitaria. Centro de Salud Torreramona. Zaragoza; (3) Médico Residente de Medicina Familiar y Comunitaria. Centro de Salud San José Centro. Zaragoza.

### 63/1215. ¿Tratamos con seriedad al joven con Dolor Torácico?

Autores: Morales Boscan, A.; Siquer Coll, G.; Cabrera Gamero, R.; Contreras Rovas, J.; García Duarte, J.; Clemente García, N.

Centro de Trabajo: Médico Residente de Medicina Familiar y Comunitaria. Hospital Virgen del Puerto. Plasencia.

### 63/1216. Tumor tipo GIST, a propósito de un caso.

Autores: (1) Ruiz Huarca, L.; (1) Andújar Taveras, J.; (1) Gil Giraldo, L.; (2) Pérez González, Y.

Centro de Trabajo: (1) Médico Residente de Medicina Familiar y Comunitaria. Centro de Salud Barcelona. Móstoles. Madrid; (2) Médico Residente de Anatomía Patológica. Hospital Universitario de Móstoles. Madrid.

### 63/1217. Marcha equina o estepante por paresia del nervio ciático poplíteo externo

Autores: Chavez Estrada, R.; Porteros Hernández, M.; Botto Pasapera, B.

Centro de Trabajo: Médico Residente de Medicina Familiar y Comunitaria. Centro de Atención Primaria Martí i Julià. Barcelona.

### 63/1218. Linfoma no hodgking extraganligionar con reciente diagnóstico de síndrome de inmunodeficiencia adquirida

Autores: Chavez Estrada, R.; Porteros Hernández, M.; Botto Pasapera, B.

Centro de Trabajo: Médico Residente de Medicina Familiar y Comunitaria. Centro de Atención Primaria Martí i Julià. Barcelona.

### 63/1219. Sin sospecha clínica, no hay diagnóstico de TEP

Autores: (1) Alcaraz Boronat, J.; (1) Pérez Ortíz, C.; (1) Dinco, N.; (2) Martínez Egea, F.

Centro de Trabajo: (1) Médico Residente de Medicina Familiar y Comunitaria. Hospital Virgen de los Lirios. Alcoy; (2) Médico de Familia. Centro de Salud La Fábrica. Alcoy.

### 63/1220. Sinusitis aguda de origen dentario

Autores: Botto Pasapera, B.; Chavez Estrada, R.; Porteros Hernández, M.

Centro de Trabajo: Médico Residente de Medicina Familiar y Comunitaria. Centro de Atención Primaria Martí i Julià. Barcelona.

### 63/1221. Adenoptías generalizadas: Importancia de un diagnóstico rápido.

Autores: Botto Pasapera, B.; Chavez Estrada, R.; Porteros Hernández, M.

Centro de Trabajo: Médico Residente de Medicina Familiar y Comunitaria. Centro de Atención Primaria Martí i Julià. Barcelona.

### 63/1227. Sarcoma de Kaposi. A propósito de un caso clínico.

Autores: (1) López Barroso, M.; (1) González Jiménez, P.; (2) Rodríguez González, M.; (1) Molina García, P.; (2) Vargas-Machuca Benítez, A.; (2) Hazañas Ruiz, S.

Centro de Trabajo:

(1) Médico Residente de Medicina Familiar y Comunitaria. Unidad de Gestión Clínica Tiro Pichón. Málaga.; (2) Médico de Familia. Unidad de Gestión Clínica Tiro Pichón. Málaga.

# Programa Social

## Servicio de café permanentes

### Exposición Comercial y Plaza SEMERGEN

A lo largo del miércoles, jueves, viernes y sábado, los congresistas podrán disfrutar de puntos de servicio de café permanentes situados en la zona de Exposición Comercial y en la Plaza SEMERGEN.

## Almuerzos de trabajo

### Jueves y Viernes, 27 y 28 de Septiembre

Los almuerzos de trabajo se servirán de 13:30 a 16.00 hrs y estarán ubicados en los espacios siguientes:  
**Comedor del Palacio de Ferias y Congresos de Málaga.**

\*Los tickets para los almuerzos los encontrará incluidos en su hoja de tickets, dentro de su documentación personalizada. Su entrega al personal auxiliar dispuesto a este menester será imprescindible para el acceso a los almuerzos.

Por problemas de espacio podrían ser necesarios dos turnos de comida. Si encuentra ocupados todos los espacios serán atendidos lo antes posible. Rogamos perdonen las molestias.

Para evitar colas molestas recomendamos acudir a los lugares habilitados para los almuerzos a primera y a últimas horas en el periodo entre 13:30 y 16:00hrs.

## Actividades

### MIÉRCOLES 26 DE SEPTIEMBRE

**19:00H**

Palacio De Ferias Y Congresos De Málaga.

#### Auditorio 1

#### Acto Oficial De Inauguración

#### Traslado al acto inaugural:

La organización ha dispuesto un servicio de traslados desde los hoteles oficiales hasta la sede con llegada para asistir al acto inaugural y regreso al finalizar el cóctel. Los horarios estarán publicados en la hoja oficial de transporte que encontrará en su documentación y en la página web del Congreso.

**19:30 H.**

Palacio De Ferias Y Congresos De Málaga.

#### Auditorio 1

#### Conferencia De Inauguración: "Crisis, Salud y Atención Primaria".

#### Dr. D. Vicente Otún Rubio

Decano. Facultad de Ciencias Económicas y Empresariales. Universidad Pompeu i Fabra. Barcelona.

### SÁBADO 29 DE SEPTIEMBRE

**12:15 H.**

Palacio De Ferias Y Congresos De Málaga.

#### Auditorio

#### Conferencia De Clausura

#### Ponente:

#### Sr. D. Albert Espinosa i Puig

Guionista y Director de Cine. Colaborador "El Periódico de Catalunya".

**13:15 H.**

Palacio De Ferias Y Congresos De Málaga.

#### Auditorio 1

#### Acto Oficial De Clausura

**21:30H.**

Palacio De Ferias Y Congresos De Málaga.

#### Cena de Clausura

\*\*\* Para asistir a la cena, debe canjear la preinvitación que encontrará en la hoja de tickets de su documentación personalizada a lo largo del Congreso, antes de las 12.00 hrs. del viernes 28 de septiembre, en los mostradores destinados a la reserva. Si dicho canjeo no es realizado, no podremos garantizarle plaza en el evento.

**Importante:** La preinvitación no será aceptada en los accesos a la Cena.

**Traslado a la cena:** La organización ha dispuesto un servicio de traslados desde los hoteles oficiales hasta la sede y regreso escalonado al finalizar el evento. Los horarios estarán publicados en la hoja oficial de transporte que encontrará en su documentación y en la página web del Congreso.

## Información General

### Fechas y lugar de celebración del Congreso

Fechas: Del 26 al 29 de Septiembre de 2012  
Sede: Palacio de Ferias y Congresos de Málaga  
Web: <http://www.fycma.com>

### Secretaría Técnica

#### AP CONGRESS

C/ Narvéez, 15- 1º Izq. 28009. Madrid.  
Tel. 902 430 960 / Fax. 902 430 959  
[info@apcongress.es](mailto:info@apcongress.es)  
[www.semergenmalaga2012.com](http://www.semergenmalaga2012.com)  
[info@semergenmalaga20102.com](mailto:info@semergenmalaga20102.com)

#### PARA ASISTENCIA AL CONGRESISTA

La Secretaría Técnica estará ubicada en el Hall de entrada del Palacio de Ferias Congresos, se encuentra a disposición de los congresistas para, entre otras funciones, entrega de documentación, incidencias y nuevas inscripciones, asistencia a ponentes y comités, información sobre transporte, y Viajes Genil. El stand de atención a expositores estará ubicado en la Sala Multiusos.

- **IMPORTANTE:** En cumplimiento de las instrucciones de Farmaindustria, el acceso a la Exposición Comercial estará restringido solo a congresistas acreditados. Será imprescindible portar la tarjeta de acreditación para entrar al recinto.

#### HORARIO:

<b>Miércoles 26:</b>	09.00 – 20.00 h.
<b>Jueves 27:</b>	08.30 – 18.00 h.
<b>Viernes 28:</b>	08.30 – 18.00 h.
<b>Sábado 29:</b>	09.00 – 14.00 h.

Durante el Congreso, la Secretaría Técnica se encargará de las siguientes cuestiones:

- Registro y control de inscripciones.
- Gestión de salas, espacios y acondicionamiento de la sede del Congreso
- Ayuda a protocolo.

- Ayuda a asistentes al Congreso para sus desplazamientos y alojamiento.
- Servicio de azafatas.
- Entrega de documentación. (**Rogamos revise el contenido de su documentación antes de abandonar la Secretaría Técnica**)
- Consulte en el mostrador correspondiente cualquier información al respecto.

### Comunicaciones

Normativa: Al menos el autor que presente la comunicación debe estar inscrito en el Congreso antes del 5 de septiembre de 2012.

#### A) ORALES

Salas de presentación de Comunicaciones Orales: Sala Multiusos 7 y Sala Multiusos 8 ubicadas en los horarios indicados en el apartado **Programa Científico**.

#### INSTRUCCIONES PARA LAS PRESENTACIONES:

- La exposición sólo podrá realizarse en proyección con sistema informático Power Point + PC.
- El material audiovisual necesario (CD Rom o pen-drive) deberá entregarse en la **Sala de Entrega de Presentaciones** del Palacio de Ferias y Congresos de Málaga, ubicada en la Secretaría de Congresos al menos cuatro horas antes de la exposición, aunque le recomendamos lo entregue nada más llegar a la sede. Si su presentación tiene lugar a primera hora de la mañana, rogamos entreguen su presentación bien el día antes o al menos 30 minutos antes del inicio de su actividad.
- No se aceptarán presentaciones con ordenador portátil propio.
- El tiempo de presentación será de 8 minutos, más 2 minutos para comentarios y discusión.

#### B) PÓSTERS

Exposición telemática en el Aula Virtual de Pósters, ubicada en la 1ª planta. La defensa de los pósters admitidos tendrá lugar en la zona de exposición virtual de pósters del Palacio de Ferias y Congresos de Málaga en los horarios indicados en el apartado **Programa Científico**.

### DEFENSA DE PÓSTERS:

La organización ha dispuesto un sistema digital de exposición de pósters. Estarán disponibles en formato telemático y podrán ser consultados mediante ordenador y tótem interactivo.

Además, los comunicantes han podido introducirlos en la base de datos desde sus domicilios o centros de trabajo.

Para conocer el horario y lugar de exposición de los pósters admitidos a defensa, consulte el orden de exposición en el apartado "Comunicaciones" de este programa.

El tiempo de presentación será de 5 minutos, más 2 minutos para comentarios y discusión.

### PREMIOS:

- Premios a las Mejores Comunicaciones

Las comunicaciones premiadas se darán a conocer durante el Acto de Clausura del Congreso, por lo cual rogamos su presencia en dicho acto. Los nombres de los autores y el título de las comunicaciones ganadoras se publicarán en la web del Congreso una vez éste haya finalizado.

Se instaurarán los siguientes premios:

#### • MÉDICOS DE FAMILIA

- **Mejor Comunicación Oral:** 1º Premio: 1500€
- **Mejor Comunicación Póster:** 1º Premio: 1000€
- **Mejor Caso Clínico:** 1º Premio: 750€

#### • RESIDENTES

- **Mejor Comunicación Oral:** 1º Premio: 1500€
- **Mejor Comunicación Póster:** 1º Premio: 1000€
- **Mejor Caso Clínico:** 1º Premio: 750€

**Nota 1:** Los premios previstos o alguna de sus categorías para esta edición podrán ser declarados desiertos en el caso que el Comité Científico lo considere oportuno.

**Nota 2:** Los premios están sujetos a las retenciones de IRPF fijados por la Agencia Tributaria, asumiendo el premiado dichas retenciones.

#### • PREMIOS VIR A LOS MEJORES TRABAJOS ORIGINALES PUBLICADOS EN LA REVISTA SEMERGEN

**Finalidad:** fomentar y estimular la presentación de trabajos científicos originales en la revista SEMERGEN.

**Participantes:** es imprescindible que al menos uno de los autores sea médico y socio de SEMERGEN. Para recoger los premios, será condición imprescindible estar inscrito en el Congreso donde se hará entrega de los mismos, al menos uno de los autores de los trabajos premiados.

**Tema del trabajo:** el Comité Editorial de la revista considerará para su publicación aquellos trabajos que sean reflejo de las tendencias actuales en Medicina de Familia y Atención Primaria.

**Plazo de Publicación:** optarán a premio aquellos trabajos originales que habiendo sido aceptados se hayan publicado en la revista entre Noviembre de 2011 y Octubre 2012, ambos inclusive.

#### Dotación:

- **Primer premio:** 3.000 euros
- **Segundo premio:** 1.500 euros
- **Tercer premio:** 1.000 euros
- En ningún caso, los premios podrán ser declarados desiertos

**Tribunal:** el tribunal estará integrado por dos miembros de la Junta Directiva Nacional de SEMERGEN; dos miembros del Consejo Editorial de la revista SEMERGEN designados por el Comité Editorial y un representante de Laboratorios VIR, con voz pero sin voto. Un miembro del Comité Editorial actuará como secretario. El tribunal elevará su propuesta al Comité Editorial a través de la figura del secretario.

La identidad de los componentes del tribunal se mantendrá en secreto hasta que se dé a conocer su veredicto, que se hará público en el contexto del 34º Congreso Nacional de SEMERGEN en Málaga.

**Financiación:** el importe de los premios estará financiado por Laboratorios VIR. La entrega de los premios se realizará en el contexto del 34º Congreso Nacional de SEMERGEN en Málaga por un representante de SEMERGEN y otro de Laboratorios VIR.

#### Entrega

Durante el Acto de Clausura se hará público el fallo y se realizará la entrega de premios.

## Acreditaciones y Control de Acceso a las Salas



Actividad validada por la Comisión Nacional de Validación y Acreditación de SEMERGEN

Actividad declarada de Interés científico-sanitario por la Consejería de Salud de la Junta de Andalucía.

Fecha: 04/11/2011

Nº Expte: 388/11



“Solicitada la acreditación de actividades a la Dirección General de Calidad, Investigación y Gestión del Conocimiento de la Junta de Andalucía”.

La acreditación de las sesiones se controlará en los accesos a las salas mediante Arcos de Control de Acceso. Para ello deberá llevar en lugar visible su tarjeta de acreditación. Sin ella, el sistema de seguridad no registrará su acceso a las salas.

El arco controla el tiempo de estancia en sala. Para recibir el certificado de Reconocimiento de Créditos de las diferentes actividades, el congresista deberá permanecer al menos el 80% del tiempo de la sesión en la sala.

Si tiene cualquier duda o consulta, dispondremos azafatas desde 10 minutos antes del comienzo y hasta 10 minutos después del mismo en las puertas de las salas.

Los certificados de Acreditación del Congreso podrán ser descargados por los asistentes que hayan cumplido los requisitos exigidos en el Área Personal en la página web del Congreso, tras la finalización del mismo.

## Leyenda de Acreditaciones

**Rojo:** Comités, Junta Nacional SEMERGEN y Presidentes Autonómicos de SEMERGEN.

**Azul:** Ponentes y moderadores

**Verde:** Congresistas

**Amarillo:** Invitados

**Malva:** Expositores

**Gris:** Prensa

**Blanco:** Organización

## Certificados:

El 34º Congreso Nacional de SEMERGEN, apostando por un modelo ecológico, sostenible y pionero en la emisión de certificados implementará en esta edición que todos los certificados de asistencia, de participación en las actividades, comunicaciones enviadas al Congreso y colaboración estarán disponibles en su área personal en la página web del Congreso ([www.semergenmalaga2012.com](http://www.semergenmalaga2012.com)) una vez finalizado el mismo, para su descarga en formato digital.

## Notas importantes

- Cualquier variación del programa oficial o novedad que pueda surgir será anunciada oportunamente en el Tablón de Anuncios de la Secretaría Técnica.
- Rogamos mantengan desconectados sus teléfonos móviles en todas las salas con actividades científicas.
- La Exposición Comercial está ubicada en el Pabellón 2 del Palacio de Ferias y Congresos de Málaga.

## Acceso a Internet

Los congresistas que así lo deseen podrán tener acceso gratuito a Internet en los ordenadores ubicados en la Plaza SEMERGEN, situada en la Exposición Comercial (Pabellón 2 del Palacio de Ferias y Congresos de Málaga.)

## Consigna

La organización pone a disposición de los congresistas un servicio de Consigna, situado en el Hall de entrada del Palacio de Congresos.



## Inscripción al Congreso

### INSCRIPCIÓN AL CONGRESO:

CUOTA INSCRIPCIÓN	HASTA EL 31/07/2012	DESDE EL 01/08/2012 (a partir del 01/09/2012, 21% IVA incluido)	EN SEDE
<b>SOCIOS</b> <sup>(1)</sup>	465,00€	628,00€	673,00€
<b>NO SOCIOS</b>	495,00€	660,00€	717,00€
<b>RESIDENTES</b> <sup>(2)</sup>	200,00€	280,00€	336,00€
<b>JUBILADOS</b> <sup>(2)</sup>	200,00€	280,00€	336,00€
<b>RESIDENTES SOCIOS DE SEMERGEN</b> <sup>(2)</sup>	150,00€	180,00€	225,00€

Los precios incluyen el 21% de IVA.

<sup>(1)</sup> Socios SEMERGEN y/o semFYC.

<sup>(2)</sup> Imprescindible adjuntar certificado oficial de Residencia o Tutor/a, y/o certificado de Jubilación.

#### La inscripción al Congreso incluye:

Documentación del Congreso, Acceso a Sesiones Científicas, Cóctel de Bienvenida, Almuerzos de Trabajo, Cafés- Pausa, Cena de Clausura.

**Nota 1** El transporte colectivo hoteles a Palacio de Congresos y viceversa no está incluido en el precio de la inscripción, no obstante el Comité Organizador dispondrá de un servicio limitado para trasladar a los congresistas alojados a través de la secretaría técnica.

**Nota 2** Los beneficiarios de dicho servicio recibirán una tarjeta de transporte para el uso del mismo.

#### PROCEDIMIENTO:

Las inscripciones han podido efectuarse directamente desde la página web o bien remitiendo el formulario de inscripción a la Secretaría Técnica junto con el justificante de pago o la autorización por tarjeta de crédito. Dicho formulario puede obtenerlo descargándose en la propia web [www.semergenmalaga2012.com](http://www.semergenmalaga2012.com).

**IMPORTANTE:** No se formalizará ninguna inscripción sin previo abono de su importe.

#### POLÍTICA DE CANCELACIONES DE INSCRIPCIONES:

- En ningún caso se realizará reembolso.
- Las devoluciones o abonos correspondientes, en caso de que se autorizasen por circunstancias excepcionales, se realizarán una vez finalizado el congreso.
- Los cambios de nombre de los congresistas estarán permitidos hasta el 1 de septiembre de 2012.
- Las cancelaciones y cambios de nombre debían realizarse por escrito y ser comunicadas a la Secretaría del Congreso, al fax nº 902 430 959 o e-mail [cancelaciones@semergenmalaga2012.com](mailto:cancelaciones@semergenmalaga2012.com)

*En cumplimiento de la Ley 15/1999 LOPD le informamos que sus datos serán incluidos en un fichero propiedad de SEMERGEN para su tratamiento con finalidades operativas de la Sociedad. Las respuestas tienen carácter obligatorio. Puede ejercer sus derechos de acceso a los datos, rectificación y cancelación mediante carta dirigida a SEMERGEN C/ Goya nº 25 - 5º Izda de Madrid C.P.28001 o a la dirección de correo electrónico [secretaria@semergen.es](mailto:secretaria@semergen.es) adjuntando fotocopia de su DNI o documento identificativo sustitutorio.*

## Reserva de hotel Individuales

Informamos que las reservas de hoteles han sido realizadas con riesgo económico y están sometidas a un régimen de cancelaciones impuesto por los propios establecimientos. Pueden consultar la política de cancelaciones en la página [web](#).

Por esta razón sólo podemos considerar reserva confirmada en firme si ha realizado el pago, bien

por tarjeta de crédito, por cheque o por transferencia.

**IMPORTANTE:** Desde el momento en que se ha realizado la reserva, dispondrá de un plazo de 10 días para realizar el pago y comunicarlo a la Secretaría Técnica (por mail a [reservas@semergenmalaga2012.com](mailto:reservas@semergenmalaga2012.com), o fax al 902 430 959). En caso contrario, dicha reserva se cancelará automáticamente.

MÁLAGA						
HOTEL	TIPO	CAT.	SITUACION	INDIVIDUAL	DUI	DOBLE
Vincci Posada del Patio	ESTANDAR	5*	CENTRO	--	210 €	235 €
Parador de Gibralfaro	ESTANDAR	4*	CASTILLO GIBRALFARO	--	175 €	238 €
Vincci Málaga	ESTANDAR	4*	PASEO MARITIMO	--	187 €	206 €
AC Málaga Palacio	ESTANDAR	4*	CENTRO	--	160 €	178 €
NH Málaga	ESTANDAR	4*	CENTRO	--	181 €	206 €
Molina Lario	ESTANDAR	4*	CENTRO	--	193 €	217 €
Monte Málaga	ESTANDAR	4*	PASEO MARITIMO	--	130 €	151 €
Barceló Málaga	ESTANDAR	4*	JUNTO RENFE	--	177 €	203 €
Silken Puerta de Málaga	ESTANDAR	4*	JUNTO RENFE	--	131 €	152 €
Petit Palace Plaza Málaga	ESTANDAR	4*	CENTRO	--	160 €	168 €
Málaga Centro	ESTANDAR	4*	CENTRO	--	134 €	142 €
Husa Guadalmedina	ESTANDAR	4*	CENTRO	--	144 €	162 €
MS Maestranza	ESTANDAR	4*	PROXIMO AL CENTRO	--	135 €	155 €
Suite Novotel Málaga	ESTANDAR	4*	CENTRO	--	134 €	148 €
Room Mate Larios	ESTANDAR	4*	CENTRO	--	171 €	186 €
Room Mate Lola	ESTANDAR	4*	CENTRO	--	175 €	190 €
Tryp Alameda	ESTANDAR	4*	PROXIMO AL CENTRO	--	122 €	163 €
Tryp Guadalmar	ESTANDAR	4*	PROXIMO AEROPUERTO	--	111 €	141 €
Don Curro	ESTANDAR	3*	CENTRO	--	78 €	86 €
Zenit Málaga	MATRIMONIO	3*	PROXIMO AL CENTRO	--	127 €	136 €
Eurostar Astoria	ESTANDAR	3*	CENTRO	--	113 €	132 €
Tribuna	ESTANDAR	3*	CENTRO	--	104 €	122 €
Bahía Málaga	ESTANDAR	3*	CENTRO	--	96 €	121 €
IGH Eliseos *	TWIN	3*	PROXIMO AL CENTRO	--	60 €	72 €
IGH Eliseos *	MATRIMONIO	3*	PROXIMO AL CENTRO	--	72 €	72 €
IBIS Málaga Velázquez	TWIN	3*	PROXIMO AEROPUERTO	--	69 €	85 €
IBIS Málaga Velázquez	MATRIMONIO	3*	PROXIMO AEROPUERTO	--	69 €	85 €
Campanile Málaga Airport	ESTANDAR	3*	Próximo Aeropuerto	--	92 €	108 €

TORREMOLINOS					
HOTEL	TIPO	CAT.	INDIVIDUAL	DUI	DOBLE
Meliá Costa del Sol	ESTANDAR	4*	--	117 €	158 €
Sol Príncipe	ESTANDAR	4*	--	78 €	114 €
Sol Aloha Puerto	ESTANDAR	4*	--	102 €	138 €
Sol Don Marco	ESTANDAR	4*	--	111 €	158 €
Sol Don Pablo	ESTANDAR	4*	--	111 €	158 €
Sol Don Pedro	ESTANDAR	4*	--	111 €	158 €
Amaragua	ESTANDAR	4*	--	127 €	178 €
Tropicana	ESTANDAR	4*	--	82 €	125 €
Royal Al Andalus	ESTANDAR	4*	--	62 €	81 €
Pueblo Camino Real	ESTANDAR	4*	--	62 €	88 €
Princesa Solar	ESTANDAR	4*	--	75 €	84 €
Royal Costa	ESTANDAR	3*	--	53 €	67 €

BENALMÁDENA					
HOTEL	TIPO	CAT.	INDIVIDUAL	DUI	DOBLE
Benalmádena Palace *	APARTAMENTO	4*	--	70 €	79 €
Vistamar	ESTANDAR	4*	--	78 €	94 €

ALHAURIN DE LA TORRE					
HOTEL	TIPO	CAT.	INDIVIDUAL	DUI	DOBLE
Cortijo Chico	ESTANDAR	4*	--	64 €	81 €

Precios por habitación y · IVA incluido · Régimen de alojamiento y desayuno

**Nota:** El precio de las habitaciones gestionadas a través de la secretaría técnica incluyen el servicio de transporte colectivo desde hoteles a Palacio de Congresos y regresos.

La secretaría técnica les entregará una tarjeta exclusiva para el transporte para el uso del servicio.

## CONDICIONES GENERALES PARA LAS RESERVAS DE HOTEL INDIVIDUALES

*(no aplicable para las reservas de grupo)*

- Las reservas se efectuarán a través de la página web del Congreso o enviando el boletín de reserva a la Secretaría Técnica.
- Estancia mínima de 3 noches.
- Las reservas de hotel sólo se considerarán confirmadas si se ha efectuado el pago y se ha comunicado a la Secretaría Técnica.
- Usted podrá estar seguro de que su reserva ha sido procesada SÓLO si recibe su número de confirmación al final del proceso. Por favor, tome

nota de ese número ya que lo necesitará para cualquier revisión o modificación de sus datos que quiera hacer en el futuro.

**IMPORTANTE:** Es indispensable una dirección de correo electrónico válida para confirmar su reserva.

## FORMAS DE PAGO PARA INSCRIPCIONES Y RESERVAS DE HOTEL INDIVIDUALES

*(no aplicable a las reservas de grupo)*

Las únicas formas de pago aceptadas en sede para nuevas inscripciones y/o reservas son **en efectivo** o mediante **tarjeta de crédito**, para lo que deberá indicar:

- Tipo de tarjeta: VISA, MASTERCARD o AMEX
- Titular
- Número
- Vencimiento

Para Reservas de Grupo por favor consulte condiciones en la página web [www.semergenmalaga2012.com](http://www.semergenmalaga2012.com)

## Inscripción a Talleres

La inscripción a talleres ha podido realizarse a través de la página web del Congreso. En sede, podrá comprobar todo lo relativo a talleres en los mostradores de Inscripción y Consulta de Talleres, ubicados en la zona habilitada para ello en el Palacio de Ferias y Congresos de Málaga.

En ellos podrá ver los talleres a los que está inscrito e inscribirse en tiempo real a aquellos talleres con plazas disponibles. Si algún taller en el que está interesado está completo, puede inscribirse en la lista de espera de manera que si se producen bajas o el ponente decide ampliar plazas, las personas de tal lista pueden acceder al taller.

Posteriormente, puede comprobar los talleres a los que está inscrito en los listados que se publicarán en la entrada a la sala de cada taller y en los mostradores de consulta de talleres.

Le rogamos respete la política de talleres impuesta por la Organización:

- Es requisito indispensable estar inscrito al Congreso previamente para efectuar su inscripción a talleres de su elección.
- Los talleres están limitados en plazas según el formato de cada actividad, características de las salas e indicaciones de cada ponente.
- La organización del congreso ha limitado la inscripción a talleres a través de la página web a cuatro (4) por persona. Así mismo, se ha establecido un cupo del 25 % de las plazas totales para médicos residentes por taller y/o taller online. En la sede del congreso la organización se reserva el derecho de ampliar o suprimir estas restricciones. Por favor, consulte esta información en el mostrador de inscripción a talleres.
- Los congresistas podrán inscribirse a los talleres que sean de su interés siempre y cuando estos no sean simultáneos, es decir, no coincidan temporalmente. Es por ello importante que el congresista consulte en el cronograma del Congreso los correspondientes horarios.
- Si algún congresista selecciona dos o más talleres simultáneos, la Secretaría Técnica se reserva el derecho de eliminarle los talleres sobrantes.
- Para la inscripción a talleres se respetará estrictamente el orden de inscripción para la asignación de plazas. La entrada a las salas de los talleres o seminarios con inscripción previa se realizará a la hora indicada en el programa científico o

señalización que modifique este horario por necesidades organizativas. *Si una vez transcurridos diez (10) minutos de la hora de inicio del taller las personas inscritas en el mismo o en la lista de espera no se encuentran presente en el acceso a la sala, se dará paso a aquellos congresistas que aún no estando inscritos tengan interés en asistir al mismo, quedando anuladas todas las inscripciones que a la hora de comienzo de la actividad no se encuentren presentes.*

- Si algún taller no se completara por ser el número de inscritos insuficiente para la operatividad del mismo, el Comité Científico se reserva el derecho de anularlo. En tal caso, la Secretaría Técnica contactará con las personas inscritas al taller en cuestión para informándoles de las plazas disponibles en los demás talleres para proceder a su recolocación.
- Si usted ha elegido los talleres por orden de preferencia, la Secretaría Técnica le asignaría el siguiente taller en su lista donde quedasen plazas vacantes.

Para cualquier consulta o duda respecto a la política de talleres, puede consultarla en [talleres@semergenmalaga2012.com](mailto:talleres@semergenmalaga2012.com) o en la propia Secretaría de Talleres.

### **INSCRIPCIÓN A AULAS TEMÁTICAS (AULAS DE UROLOGÍA, NEUROLOGÍA, CARDIOVASCULAR Y DE URGENCIAS)**

Se contabilizará cada una de las actividades que la conforman (talleres y seminario), siendo requisito indispensable la asistencia a la duración completa del aula en su conjunto.

## Tercer Congreso Virtual en AP

La Sociedad Española de Médicos de Atención Primaria (SEMERGEN), tras el éxito conseguido en su novedoso Congreso Virtual, lanza en esta ocasión esta nueva herramienta con el objetivo de facilitar el Desarrollo Profesional del médico de Atención Primaria.

En esta ocasión se pretende desarrollar tres actividades secuenciales y complementarias:

1. En primer lugar desarrollar una plataforma en línea que soporte un curso a distancia acreditado que aporte la información teórica previa al taller práctico a realizar durante el congreso de Málaga.

2. Complementar los contenidos teóricos con una parte práctica desarrollada en los talleres a celebrar en el curso de Congreso Nacional de SEMERGEN en Málaga
3. La emisión a posteriori del Congreso de dichos talleres en formato video, estructurados con formato docente y, también, acreditados

Esta novedosa oferta pretende acercar los contenidos congresuales a todos aquellos seguidores de los Congresos SEMERGEN que, como consecuencia de la actual situación socioeconómica, no puedan acompañarnos en las actividades presenciales

Como en anteriores ediciones el portal web del Congreso Virtual, junto al Congreso Presencial, están integrados en el programa de Desarrollo Profesional (<http://www.dpcap.es>) junto a las nuevas iniciativas que se están desarrollando desde la nueva Agencia de Formación y Desarrollo Profesional de SEMERGEN

Confiamos en que el diseño y desarrollo de esta iniciativa redunde en una mejora de la formación y capacitación del médico de Atención Primaria

## Información sobre Recogida de Datos Personales

En cumplimiento con lo dispuesto en la Ley Orgánica 15/1999, de 13 de diciembre, de Protección de Datos de Carácter Personal (LOPD), informamos que los datos facilitados a través de la página oficial del Congreso formarán parte de un fichero automatizado de datos de carácter personal, cuya titularidad y responsabilidad corresponde a AP Congress, siendo la finalidad del tratamiento de los mismos el poder atender y gestionar los diferentes pedidos, solicitudes, consultas y resolución de dudas de los usuarios, así como poder realizar estudios estadísticos que nos ayuden a mejorar el funcionamiento de la página web y mantenerle

puntualmente informado de todas las actividades relacionadas con el Congreso al que se ha inscrito.

Cualquier reclamación podrá interponerse ante la Agencia de Protección de Datos.

Asimismo, con relación a los datos recabados en la forma prevista en esta Política de Privacidad, se informa a los usuarios de que podrán ejercitar todos los derechos reconocidos en la ley; en particular, los derechos de acceso, rectificación, cancelación de datos y oposición. Estos derechos podrán ser ejercitados por el usuario o, en su caso, por quien lo represente, mediante solicitud que podrá comunicar por alguno de los siguientes medios:

Correo electrónico dirigido a [info@apcongress.es](mailto:info@apcongress.es)

Comunicación por escrito dirigida a AP Congress, Calle Narváez, 15, 1ºizq. 28009. Madrid.

Su dirección de correo electrónico se utilizará únicamente para dar respuesta a sus solicitudes de presupuestos y consultas realizadas a través de los formularios existentes en el sitio web, así como para informarle de las actividades relacionadas con el Congreso. El cliente podrá elegir no recibir mensajes informándonos en la dirección de correo electrónico [info@apcongress.es](mailto:info@apcongress.es).

La inscripción y pago de la correspondiente cuota significará la aceptación de dichas condiciones.

## Transporte

El transporte colectivo desde los hoteles al Palacio de Congresos y viceversa no está incluido en el precio de la inscripción, no obstante el Comité Organizador ha dispuesto un servicio limitado para trasladar a los congresistas alojados a través de la secretaría técnica.

Los beneficiarios de dicho servicio recibirán una tarjeta de transporte para el uso del mismo con su documentación.

Toda la información al respecto puede ser consultada en el Programa de Transportes y en los diferentes paneles expuestos en sede y en los hoteles oficiales.

# PLANOS

## Plano de Salas

### PLANTA BAJA

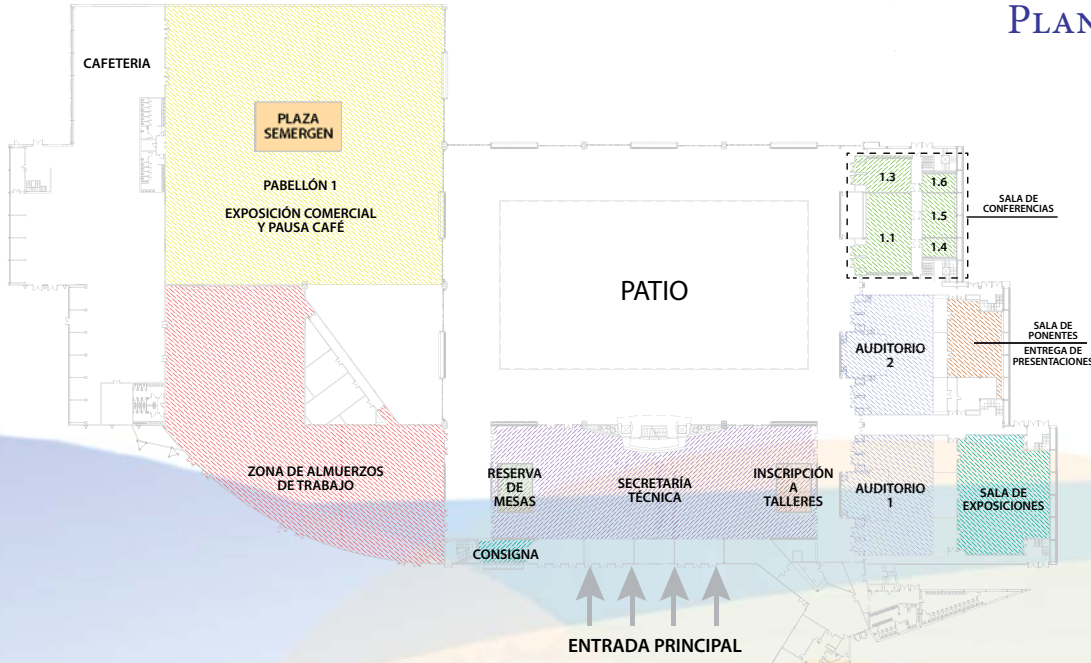

### PLANTA 1

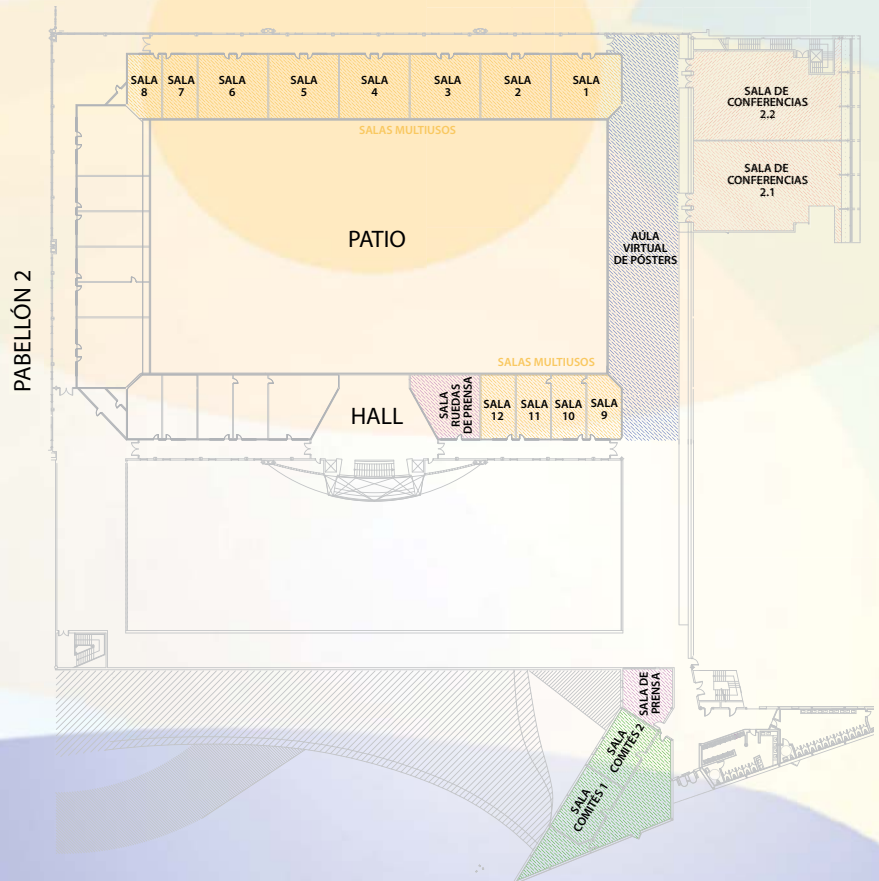

## Plano de Exposición Comercial PABELLÓN 2

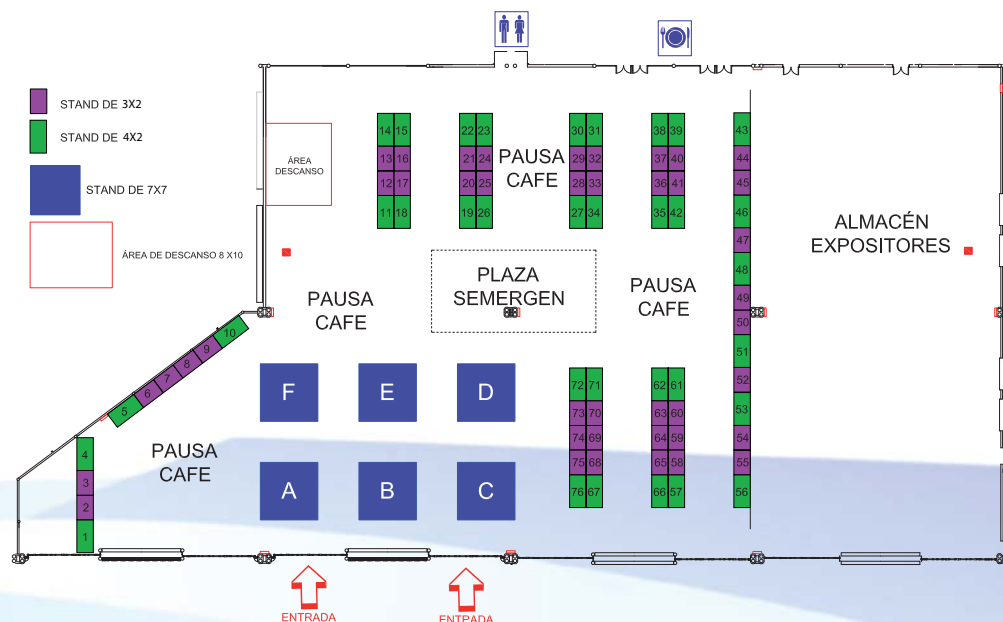

### LEYENDA DE STANDS:

Nº de Stand	EMPRESA
A	ALMIRALL
B	CENTRAL LECHERA ASTURIANA
C	LILLY
D	NOVONORDISK
E	NOVARTIS
F2	GRUPO MENARINI
Área de descanso	GSK
11	EROSKI
12	Isomed Pharma
15	DAVUR
16	RECORDATI ESPAÑA, S.L.
17	ALERE HEALTHCARE
18	ABBOTT LABORATORIES
19	COCA COLA
20	FRESENIUS KABI
21	BAYER HEALTHCARE
23	ALMIRALL - BAYER
24	FLORA
25	CENTRO DE INFORMACIÓN CERVEZA Y SALUD
26	LABORATORIOS BOIRON
27	NESTLE HEALTHSCIENCE

28	ESTEVE
29	ESTEVE
33	SANOFI AVENTIS
34	BMS TRABAJANDO JUNTOS EN DIABETES ASTRAZENECA
35	Trajenta
36	ROTTAPHARM / MADAUS
42	Trajenta
46	ALMIRALL / PFIZER
47	LABORATORIOS VIÑAS, S.A.
48	Laboratorios HARTMANN
49	PRONOKAL
50	BIOIBERICA FARMA
51	Keylab Medical, S.L.
52	DANONE
61	BOEHRINGER INGELHEIM
62	DAIICHI SANKYO ESPAÑA, S.A.
71	Laboratorios YSONUT, S.L.
72	Grupo Ferrer
73	FAES FARMA, S.A.
74	FAES FARMA, S.A.
75	VALENTIA BIOLOGICS S.L.
76	MSD

## Listado de Ponentes, Moderadores y Autores de Comunicaciones

<b>A</b>			
Abad Salinas, M.	153, 174	Albaladejo Blanco, C.	95, 145
Abarca Buján, B.	41	Alba Tomé, M.	187
Abascal González, M.	87	Albuerne Selgas, M.	159
Abellán Alemán, J.	122	Alcaide Verdes, J.	100
Abilla Lumbiarres, A.	126	Alcalde Lozano, A.	124
Aceituno Villalba, F.	183, 184, 185, 188	Alcalde Molina, M.	96
Aceituno Villalba, M.	184, 185	Alcalde Sesma, A.	81
Acioli Pedrosa, A.	149, 157, 158, 175	Alcántara Herrera, M.	118
Acosta Benito, M.	157	Alcántara Montero, A.	18, 22, 43
Acosta Martínez, L.	160, 162, 167	Alcántara Pérez, I.	118
Acosta Rozo, M.	162, 165, 166, 170, 172, 175, 177, 180	Alcaraz Boronat, J.	107, 196
Acosta Yapor, B.	189	Alcaráz Pérez, A.	187
Acuña Calvo, M.	101, 107	Alcaraz Rivas, J.	132
Adam Ruiz, D.	150, 158	Alcolea García, R.	128
Adán Marcos, A.	145	Aldaz Herce, P.	133, 134
Afonso Navarro, C.	123	Alegre Basagaña, J.	129
Aganzo López, F.	19	Alejandra, G.	80
Agrela Torres, S.	36, 98, 100, 104	Algaba Montes, M.	39, 41, 88
Aguado Pérez, M.	83, 187, 188	Algado Sellés, N.	113
Aguado Rivas, R.	126, 152	Alguer De la Torre, M.	116
Aguaron Casorran, M.	148	Allegues López, L.	107
Aguaron Casorran, P.	131	Allut Vidal, G.	94, 96, 125
Aguayo Jiménez, C.	183	Almagro Martín Lomeña, M. V.	100
Agudo de la Paz, M.	84	Almagro Martín-Lomeña, P.	91
Agudo Retuerto, M.	128	Almaraz García, M.	131
Agüeros Fernández, M.	108, 113, 114, 115	Almenar Cubells, E.	96, 154
Aguilar Álvarez, E.	100	Almonte Medina, G.	169, 193
Aguilar Escalera, J.	96	Alonso Arévalo, A.	151, 152
Aguilar García, M.	91	Alonso, C.	183
Aguilera Losada, M.	153	Alonso Cano, F.	188, 194
Aguilera Sánchez, A.	85, 155	Alonso Cotoner, C.	124
Aguilera Zubizarreta, A.	101	Alonso Fernández, M.	89
Aguirre Martínez, S.	83, 84, 137, 189, 190	Alonso García, C.	188, 189
Aguirre Muñoz, J.	17	Alonso López, A.	103
Aguirre Rodríguez, J.	101	Alonso Martínez, R.	145, 152
Aguirre Rodríguez, J. C.	19, 28, 35, 38, 81, 92, 101	Alonso Martínez, S.	148, 150
Ahmad, M.	187	Alonso Matía, R.	23
Aicart Bort, M.	94	Alonso Moreno, F.	92, 97, 126
Aicart Bort, M. D.	37	Alonso Moreno, F. J.	29, 37, 44, 92, 97
Alache Zúñiga, H.	86, 154, 155, 156	Alonso Prado, M.	86
Alameda Ortega, J.	120	Alonso Renero, S.	126
Alarcón Hidalgo, M.	97, 127	Alonso Romero, F.	92
Alarcon Martínez, P.	171	Alonso Sancho, T.	116, 142
		Alsina Casalduero, M.	114
		Altaba Barceló, A.	95



## LISTADO DE PONENTES, MODERADORES Y AUTORES DE COMUNICACIONES

Alvarado Montesdeoca, M.	123	Antonio Paniagua, J.	150
Álvarez Arnau, C.	115	Antón Sanz, M.	89
Álvarez Cepero, A.	103	Aparicio García, F.	137, 138, 139, 140, 142
Álvarez-Cofiño Tuñón, A.	82	Apaza Cusi, M.	177
Álvarez Díaz, M.	146	Aquino Espinola, S.	181
Álvarez Díez, M.	81, 147, 163, 169, 173, 187, 188	Aragón Aragón, T.	90, 102, 104
Álvarez Domínguez, R.	107	Aragón Leal, M.	105
Álvarez Fernández, M.	155	Aragón Reyes, J.	131
Álvarez Hodel, A.	170	Aragón Rodríguez, M.	158
Álvarez Martínez, M.	118	Arana Madariaga, A.	81
Álvarez Orozco, M.	123	Arana Madariaga, A.	160
Álvarez Perera, Á.	91	Aranceta Bartrina, J.	18, 24, 27
Álvarez Pérez, B.	126	Aranda Lara, F.	91, 100
Álvarez Pérez, I.	146, 147, 152, 163, 169, 175	Araujo Ramos, I.	111
Álvarez Piña, E.	137	Arbesú Prieto, J. A.	19, 23, 31
Álvarez Rodríguez, J.	152	Arbide Tolosa, G.	117
Álvarez Torices, J.	163	Arcelay Salazar, A.	34
Álvarez Tutor, E.	146	Arenal Barquín, S.	126, 128, 144, 147
Álvarez Villanueva, E.	149	Arenas Gordillo, M.	82
Álvaro Rubio, C.	85, 104	Arenas Jiménez, M.	147
Alzamora Sas, M.	110, 129	Arenas López, S.	157
Amador Tejón, M.	148	Arenas Mosqueda, J.	181
Amenar Bases, A.	148, 150	Arguedas Hernández, A.	185, 189
Amestoy de Consolini, M.	159, 162, 195	Ariza Ortin, R.	177
Amestoy, M.	81, 163	Arjona Moreno, S.	105
Amiano Arregui, M.	120, 123, 129	Armas Rodríguez, J.	123, 142
del Amo Ramos, S.	134, 153, 155, 157, 171, 192, 193	Armengol Badia, O.	119
Amorós García, R.	165, 166, 168, 172, 175, 190	Armenteros Rodríguez, R.	136
Amorós Mas, J.	93	Armesto Vega, J.	175, 176
Ampudia Blasco, F. J.	26	Arnanz González, I.	165
Anadón González, M.	127	Aróstegui Castillo de la Flor, B.	162, 168, 169, 170, 171, 173, 190, 192
Ancochea Bermudez, J.	126	Aróstegui Castillo de la Flor, C.	168, 170, 171, 175
Andrade Barahona, M.	106	Arranz Urrutia, A.	117
Andrade Soto, M.	81, 134, 157, 171, 192, 193	Arregui, M.	120, 123, 129
Andrés del Llano, J.	91	Arriaga Goirizelaia, L.	132
Andrés Martínez-Losa, E.	166, 168, 169, 172, 190	Arribas García, M.	95
Andrés Vicente, J.	184	Arribas Santiago, C.	80
Andreu, N.	124	Arrieta Antón, E. M.	20, 43
Andreu Oliete, I.	144, 147	Arrondo Etxabe, M.	117
Andújar Taveras, J.	193, 195	Arroyo Jiménez, O.	111, 176
Angeles Abanto, N.	163	Arroyo Oteros, M.	94
Ángel Maqueda, R.	136	Artigao Ródenas, L. M.	39, 97, 98
Angulo Fernández de Larrea, B.	119, 152	Artola Menéndez, S.	21
Angulo López, R.	195	Asensi Blanch, A.	116
Angulo Michelena, P.	168	Asensio Nieto, M.	135
Ansorena Barasoain, E.	149	Asmat Segura, M.	81
Antoian Silvero, Y.	83	Asthud Lara, M.	158
Antón García, F.	87, 88, 90, 115, 116, 121	Asthud Lara, M.	159
Antonio González, M.	106, 185		

Asthull Lara, M.	159	Barón Esquivias, G.	30, 33, 37
Atallah González, M.	152, 175	Barquilla García, A.	29, 44, 111, 126
Atero Villén, M.	120, 176	Barrado Sampietro, P.	147, 161
Atienza Martín, F. J.	19, 30, 35, 36, 81, 89, 90, 93, 101, 102, 104	Barranco Moreno, M.	116, 137, 138, 139, 140, 142, 145
Audi Alamiry, W.	109, 110, 151, 154, 156, 157, 181, 190, 191	Barreto Ramón, P.	146
Audi Alamyri, W.	153, 156	Barrios Alonso, V.	20, 97
Aura Terol, E.	93	Barrios Núñez, B.	120, 123, 129, 145
Avalos Galán, E.	86, 154, 155, 156	Barroso Caballero, J.	170, 174
Avellaneda Fernández, A.	39, 114	Barroso Caballero, Y.	167, 168
Avellaneda Molina, C.	189	Bartolomé Sanz, Á.	22
Ávila Guerrero, J.	95	Basora Gallisá, J.	41
Ávila Lachica, Luis	23	Beato Fernández, P.	94, 96, 97, 128
Ávila Naranjo, M.	177, 185, 190	Beijinho do Rosario, R.	187
Ávila Soriano, M.	193	Belda Palazón, M.	127
Aviles Inglés, M.	185	Belén Montero, J.	133, 169, 182, 193
Ayala Carreño, C.	160, 162, 177	Bellini, R.	101
Ayala Carreras, C.	126, 145	Bello Benavides, S.	176, 179
Azcárate Bang, M.	142	Bello Benvides, S.	82, 94
Azcona Escolano, A.	94, 96	Belmonte Martínez, L.	153, 174
Aznar Galipienso, R.	194	Beltran Cruells, L.	112, 155
		Benavente Fernández, A.	92
		Benedí Sánchez, E.	87
		Beneitez Bartolomé, S.	186
		Benites Martín, J.	85
		Benítez Bohórquez, I.	123, 124, 150, 156
		Benitez Díaz, R.	145
		Benítez Moreno, J. M.	21, 35
		Benitez Paredes, R.	188
		Benito Escudero, M.	87
		Benito Ortiz, L.	103
		Benito Ruiz, B.	158
		Bergero De Miguel, T.	105
		Bermejo López, P.	99
		Bermúdez Fernández, S.	82, 83
		Bermúdez Hernández, S.	178
		Bernabé Vera, L.	185
		Bernad Barcos, M.	143, 161
		Bernad Pineda, M.	130
		Bernad Vallés, M.	109, 133
		Berrade Zubiri, M.	125, 145
		Berrocal Izquierdo, N.	114
		Bertolín Arnau, A.	144, 147
		Bertran Fontelles, V.	114
		Besa Castilla, M.	114
		Biendicho Palau, M.	116
		Blanco Blanco, J.	121
		Blanco Hernández, R.	136
		Blanco, I.	184
		Blanco Leira, J. Á.	22, 27, 38, 40, 45, 88
<b>B</b>			
Baca Osorio, A. J.	28, 38, 90, 102		
Bach Carrió, C.	117, 149, 154, 160, 177, 178		
Baena Baena, C.	132, 133		
Báguena García, A.	105		
Balaguer Recena, J.	87		
Balanzá Garzón, A.	97		
Baleriola Júlvez, J.	106		
Ballina Arratibel, M.	115		
Balsalobre Yago, J.	159, 160		
Bandrés Salvador, A.	100		
Bandrés Villa, A.	100		
Bañagasta X, L.	184		
Baños Madrid, R.	170		
Baños Regalado, L.	91		
Bañuelos Peña, P.	152		
Baquerizo Gallardo, J.	177		
Baquer Sahún, C.	106, 157, 190		
Barba Ávila, O.	84		
Barbancho Fernández, M.	119		
Bárcena Fernández, A.	117, 149, 154		
Barco López, A.	141, 145		
Barco López, M.	140, 145		
Barco López, T.	114, 140, 142		
Baré Mañas, M.	108		
Barnola Petit, I.	174		



Campo Gonzalvo, J.	113	Carvajal Lucerga, C.	187
Campos Rodríguez, J.	109, 148	Carvajal Vogtschmidt, N.	181
Campoy Soto, D.	127	Casado García, E.	135
Campoy Valera, A.	184	Casado Goti, M.	143
Campusano Castellanos, H.	95	Casado Sánchez, N.	175
Canales de Andrade, N.	106	de Casas Fernández, X.	160, 174
Candil Cuesta, L.	82, 94, 176	Casaseca de la Higuera, P.	91
Cano Ayala, F.	142, 147, 161, 167	Casas Innamorati, E.	126
Cano García, M.	84	Casas Maldonado, F.	34
Cano Langreo, B.	103	Casas Pinillo, M.	88
Cano Langreo, M.	103	Casas Torres, A.	104, 165
Cano Linares, N.	41	Casbas Vela, D.	167
Cano Pazos, M.	170, 172, 176, 179, 186	Cascón Pérez-Teijón, S.	114
Cánovas Pareja, C.	104	Casdo Villeras, J.	163
Cánovas Robles, E.	98	Casellas Rey, J.	118
Cantalapiedra Fernández, J.	88	Cases Ros, L.	180, 181, 182, 190
Cantalapiedra Sánchez, C.	88	Casquero Ruiz, R.	36
Cantalejo Guio, J.	157	Castaño Vilar, A.	81
Cantero Santamaría, J.	141	Castellanos Fernández, M.	110
Cantillo Gutiérrez, A.	137	Castelló Gracia, D.	83
del Canto, J.	175	Castells Surián, B.	173
Cañada Merino, J. L.	36, 41, 101	Castilla Suyo, M.	151, 153
Cañadas López, P.	83, 84, 137, 189	Castillo Díaz, E.	110, 111, 159, 175
Cañas Barranco, M.	110	Castillo Fernández, A.	151, 152
Carabaño Moral, R.	82	Castillo Garzón, M. J.	38
Carbajal Martínez, J.	80, 98	Castillo Martínez, M.	106
Carballo Taboada, Ú.	163, 166	Castillo Obeso, J.	86, 117
Carbonell Abellá, C.	35	Castriello San José, B.	163
Carbonell Franco, F.	125, 148	Castro Jiménez, R. Á.	40, 45
Carbo Queralto, A.	116	Castro Laria, M.	124
Carbó Queralto, A.	109, 146, 147, 149, 167	Castro Vilela, M.	104
Carbó Queralto, S.	141, 142	Castuera Esteban, M.	133
Carda, C.	93	Catalan Sesma, L.	131
Carlos Cartón, J.	152	Catena Rallo, P.	182
Carlos Gómez, V.	182	Cauqui Lende, C.	85
Del Carmen Peña, M.	177	Cayetano Cordero, R.	137
Carmona Segado, J.	87, 90, 91, 116, 124, 143, 144, 149	Cazorla Gil, L.	82
Carpena Ruiz, M.	103	Cejas-Fuentes Padrón, F.	116, 122
Carranza Cereceda, C.	103	Centeno Obando, J.	80, 98
Carrasco Angulo, A.	155, 183, 192	Cercadillo García, R.	150, 151
Carrasco Martín, J. L.	39, 97	Cereijo Thomas, A.	117
Carratalá Huesa, R.	96, 154	Cerezo Goyeneche, C.	118
Carreño Aroca, E.	162, 163, 173	Cerezo Gracia, I.	194
Carrera Izquierdo, E.	109, 115, 141, 148	Cerrada Machuca, M.	127
Carrera Manchado, C.	114	Cerrato Rodríguez, M. E.	35, 38
Carrión Carrión, J.	93	Céspedes Martínez, M.	87, 89
Carrion Martínez, M.	180	Chacón Manzano, C.	40, 45
Carvajal Barragán, J.	120	Chamón Parra, M.	84, 179
Carvajal de Arribas, A.	119	Chaparro Cardozo, R.	178

## LISTADO DE PONENTES, MODERADORES Y AUTORES DE COMUNICACIONES

Charneca Contioso, M.	85, 182, 194	Cordovilla Moreno, A.	132, 133, 159, 160, 162, 166, 167, 169, 182
Chávez Estrada, R.	195, 196	Coronas Mateo, S.	167
Checa Soriano, A.	133, 159, 160, 162, 166, 167, 182	Coronas Mateos, S.	80, 159, 167, 174, 177, 179, 181
Chueca Bolaños, M.	103, 132	Coronel Chumbi, L.	169
Cid Jiménez, I.	162, 189, 193	Corrales Álvarez, I.	92
Cieza Rivera, A.	146, 152, 163, 169, 175, 187	Correa Estañ, M.	161
Cinca Oriol, B.	147, 148, 150, 162, 168, 169, 170, 171, 175, 190	Corrionero Soto, C.	129
Cinza Sanjurjo, S.	97, 102	Cortes Genescá, J.	116
Cirera Mora, X.	116	Cortés Martínez, M.	134, 136
De Ciurana, M.	92	Cortés Velarde, A.	108, 132
Ciurana Tebé, M.	109, 143, 146, 153	Cosano Cañadas, J.	84
Claderón Ortega, A.	123	Cosano Santiago, J.	88
Claudio, E.	93	Coscollá Checa, F.	123, 153
Clemente García, N.	195	Coscollar Escartín, I.	80, 167, 174, 177, 179, 181
Clemente Lorenzo, M.	164	Cossio Arribas, E.	103
Clotet Romero, L.	90	Costa Atienza, E.	117, 126, 143, 149, 154, 160, 162, 177
Cobaleda Polo, J.	130	Costa Atienza, M.	125, 178
Cobos Pérez, L.	188, 189	Cova Díaz, I.	113, 143
Coco Alonso, P.	113	Cova Pérez, L.	113
Codoceo Alquinta, R.	131	Cózar García, I.	96
Colina Arenas, Y.	151, 152	Cricelli, Claudio	27
Colmena Martín, B.	148	de Cristino Espinar, M.	95
Colomé Sabaté, I.	116	De la Cruz García, J.	100
Colomé Tatché, E.	189	de la Cruz Herrera, M.	160, 161
Coman, A.	170	de la Cruz Patricia, M.	119
Coma Roura, R.	126	de la Cruz Patricio, M.	119
Comas Samper, J. M.	30, 32, 34	Cruzado Silva, M.	156
Concha Mayayo, J.	177	Cruz Fernández, J.	124
Conde Iglesias, F.	166	Cruz Gutiérrez, M.	133
Conde Iriondo, M.	143, 161	Cruz Senovilla, J.	96
Condón Abanto, A.	105, 135, 136, 189	Cuadrado Gómez, T.	82
Conesa Medalla, M.	146	Cuadrado Orduña, M.	119
Congiu, E.	129, 191	Cuadrado Rouco, C.	157, 192
Contijoch Roqueta, C.	119	Cuadrench Solorzano, M.	110, 134, 161, 194
Contreras Lobera, I.	177	Cuantindioy Imbachi, S.	188
Contreras Lovera, I.	185, 190	Cuatindioy Imbachi, S.	175, 176, 178, 189
Contreras Rivas, J.	190	Cubera Mas, A.	181
Contreras Rovas, J.	195	Cuberas Mas, A.	182
Contreras Villanueva, Z.	178	Cubillo Durán, E.	99
Copado Gutierrez, j.	167	Cuenca Morillo, C.	130
Cora Bardeci, J.	123, 124, 129, 145	Cuenca Morillo, M.	130
Corbacho Cambero, I.	109, 133	Cuerno Ríos, Y.	147
Corcoles Ferrandis, M.	93	Cuesta Muñoz, J.	189
Cordera Puebla, P.	154	Cueva Díaz, V.	101, 107
Cordero Guevara, J.	119	de las Cuevas Allende, R.	113
Cordero Jiménez, B.	85, 119	Cuevas Fernández, F.	89, 117
Cordero, L.	108	Cunillera Batlle, M.	120
		Curado Castaño, R.	177



## LISTADO DE PONENTES, MODERADORES Y AUTORES DE COMUNICACIONES

Escalé Besa, A.	81, 161, 180, 191	Faus Mascarell, E.	125
Escamilla Fresnadillo, J.	116, 141, 161	Fazio, Serafino	26
Escobar Álvaro, L.	127	Feijoo Campos, I.	120, 176
Escobar Cervantes, C.	29, 41, 44, 97	Feijoo Rodríguez, V.	121
Escobar Clemente, A.	84, 194	Fernán Salcie, F.	183
Escobar Fernández, M.	163	Ferna, A.	113
Escobar Velasco, K.	146	Fernández Alonso, C.	131
Escoda Mingot, J.	116, 117, 119, 122	Fernández Alonso, M.	175
Escorza Matías, S.	115, 118	Fernández Álvarez, I.	163, 166
Escribano Sabater, M.	95	Fernández-Baca Vaca, G.	30, 35
Escribano Serrano, J.	21, 23, 27, 38, 88, 106	Fernández Bayón, G.	170, 171, 174, 175, 179
Escriche López, M.	83	Fernández Cano, P.	22
Escriche Ros, R.	105	Fernández Cherkasova, L.	177
Escudero Sánchez, M.	174, 186	Fernández Cordero, S.	144, 150, 151, 152, 188
Escuredo, B.	118	Fernández Cuadrado, I.	128
Espantoso Romero, M.	168, 175, 180, 183	Fernández Cuartero Rebollar, B.	122
Esparza Escayola, M.	150	Fernández Cuesta, A.	116
Esparza Pérez, E.	173	Fernández de la Ballina, D.	101
Espinosa i Puig, A.	42, 197	Fernández del Barrio, M.	113
Espinoza Mosquera, P.	160, 165	Fernández Fernández, M.	114
Esquerra Tuñí, E.	142, 148, 158	Fernández-Figares Montes, C.	111, 112, 135, 136, 144, 145, 163
Esquerra Tuñí, M. E.	35	Fernández Fonfría, J.	113
Esquinas, C.	114	Fernández Galilea, C.	110, 149, 154, 158
Esquiús Rafat, M.	195	Fernández García, F.	156
Esteban González, F. J.	25	Fernández García, J. M.	18, 25, 27
Esteban Redondo, E.	183	Fernández García, M.	119, 175
Esteban Zubero, E.	189, 190	Fernández Isla, L.	85, 128, 134
Estenssoro Torricos, M.	87, 88	Fernández-Lahera Martínez, J.	122
Estevan Ciriano, M.	168, 173	Fernández Linares, E.	90
Esteve, A.	93	Fernández López, E.	136
Estévez Martínez, G.	117	Fernández López, P.	96, 98
Expósito Trujillo, E.	129	Fernández Maldonado, I.	100, 123
Extremera García, E.	84	Fernández Moreno, J.	188
Ezpeleta Iturralde, I.	162, 168, 169, 170, 171	Fernández Muley, E.	135
		Fernández Oropesa, C.	36
		Fernández Otaolea, K.	132
		Fernández Palma, M.	169
		Fernández Perea, F.	116
		Fernández Revuelta, A.	190
		Fernández Rodríguez, P.	108, 132
		Fernández Rodríguez, V.	169
		Fernández Rosa, A.	113
		Fernández Rosado, F. J.	24
		Fernández Rovira, J.	106
		Fernández Ruiz, J. S.	29, 32, 44
		Fernández Saguer, M.	81
		Fernández Sánchez, B.	186
		Fernández Sánchez, J.	180, 187
<b>F</b>			
Fabra Noguera, A.	87, 108, 116, 140		
Fabra Noguero, A.	149		
Fabregat Gómez, G.	186		
Fajardo Pérez, L.	147		
Falces de Andres, E.	194		
Falcón Bonilla, R.	181		
Falcón Reibán, M.	160, 165, 169		
Falcó Valverde, E.	174, 178		
Farías Gorbea, A.	153, 170, 172, 176, 179, 186, 190		
Fariña Pacheco, S.	116, 122, 129		
Farrás Serra, P.	160		
Farré Marimón, J.	116		

Fernández Tamargo, F.	108, 132	<b>G</b>	
Fernández Toro, J.	126	Gajate García, A.	153, 155, 171, 172, 179, 193
Fernández Vargas, A.	136	Galan Bernardino, J.	96
Fernández Vázquez, M.	136	Galgo Nafria, A.	34
Fernández Villaverde, J.	94, 96, 125	Galiani Ramos, M.	88
Ferrández Antón, T.	106	Galí Gorina, F.	140
Ferraz Sopena, S.	138	Galí Gorrina, F.	108
Ferreira Acuña, C.	144	Gallego Cabrera, M.	113
Ferreira Padilla, G.	106	Gallego García, M.	114
Ferreras Amez, J.	104	Gallego Gutiérrez, M.	181
Ferrer Feliu, A.	146, 153	Gallego Ruiz, A.	127
Ferrer Frías, M.	155	Gallo Domínguez, R.	161
Ferrer Royo, M.	92	Gálvez Esquinas, J.	91
Fidalgo Navarro, A.	158	Gangolells Sabata, A.	160, 162, 177
Filomena Paci, J.	89	Gangutia Hernández, S.	180
Florensa Piró, C.	120	Garcés Dúcar, M.	133
Flor Escriche, X.	121	Garces Moreno, M.	174
Flores Torrecillas, J.	183	Garcés Puentes, M.	130
Fole López, R.	83	Garcés San José, C.	134
Fonseca del Pozo, F. J.	25, 30, 40, 45, 86, 95, 106	García Alonso, M.	157, 170, 172, 176, 186, 190, 193, 194
Fonseca Martins Leite, R.	128	García Alonso, P.	86
Fontanillas Garmilla, M.	144	García Ballesteros, J. G.	22, 28, 33, 92, 98
Fontanillas Garmilla, N.	144	García Borreguero, D.	101, 130
Font, B.	122	García Burriel, L.	184
Fontes Manzano, I.	104, 188, 194	García Caballero, M.	133
Font Ramos, B.	92, 110, 123	García Calleja, A.	87, 159
Font Sala, A.	114	García Castañeda, E.	127
Forcada Vega, C.	87, 137	García Charle, A.	129
Forés Raurell, R.	129	García Criado, E.	97
Fortea Ormaechea, J.	124	García Criado, E. I.	29, 44
Fortún Moral, M.	147	García de Francisco, A.	89
Fournier Cañete, J.	110	García de Francisco, S.	89
Fragua Gil, M.	111	García de Herreros Madueño, T.	89
Franco Comet, P.	92	García de León, O.	158, 159
Franco Daza, E.	155, 183, 192	García de los Salmones Rubio, E.	152
Franco Díaz, A.	142, 193	García de Santiago, E.	87
Freixes Villaro, E.	155	García Díaz, N.	157
Frías Rodríguez, J. F.	26, 39	García Duarte, J.	195
Fuentes Lema, M.	96	García Flores, A.	153, 154, 156, 157, 181, 191
Fuentes Vigil, J.	108, 132	García Font, M.	109, 143, 146, 153
Fuertes Domínguez, D.	173	García Forcén, L.	80
Fuster Bellido, T.	125	García Gallego, F.	91, 141
Fuster Quiñonero, D.	102, 170	García García, A.	103
		García García, C.	186
		García García, J.	176
		García García, M.	103, 128, 134, 155, 156
		García García, M. N.	103
		García Garrido, A.	147, 150
		García-Giralda Ruiz, L.	34



## LISTADO DE PONENTES, MODERADORES Y AUTORES DE COMUNICACIONES

García González, E.	194	Garrastazu López, R.	113
García Guerrero, M.	136, 153	Garrido Acero, I.	126
García Lasheras, C.	165	Garrido Sepúlveda, L.	81, 85
García Lerín, A.	101, 127	Garzón Molina, E.	112
García Lledó, A.	87, 88	Gascón Ramón, G.	97
García López de la Osa, I.	96	Gaspà Carrera, M.	95
García López, M.	111, 124, 179, 185, 186	Gasull Molinera, V.	30, 32
García Marrero, M.	89, 117	Gavilán Palomo, R.	97
García Martín, E.	91, 100	Gayol Huerga, S.	151, 152
García Martínez, F.	165	Gazón Molina, E.	179
García Matarín, L.	26, 42	Gea Lázaro, M.	92
García Méndez, L.	102	Gema Ruiz, S.	109
García Mollano, I. V.	40, 45	Gémez Suarez, C.	126
García Monteavaro, C.	158	Genique Martínez, R.	97
García Moreno, A.	82	Germán Artijo, F.	170, 174
García Muñoz, M.	109, 112, 121, 146, 147, 149	Ghandour Fabre, F.	183, 184, 185, 188
García Nicolás, M.	173	Gibert Sans, M.	124, 143, 144
García Noaín, A.	136	Gilaberte Calzada, Y.	87
García Noaín, J.	105, 135	Gil del Sol, F.	148
García-Orad Astrain, A.	92	Gil Díaz, M.	157
García Orza, S.	82, 189	Gil Gil, I.	28, 128
García Paine, J.	144, 145, 163, 164	Gil Giraldo, L.	193, 195
García Palacios, M.	80, 82, 104, 106, 165, 174, 178	Gil Higes, E.	86, 154, 155, 156
García Palacios, Y.	82	Gil, J.	93
García Parra, M.	106	Gil Nieves, A.	120
García Pedreño, P.	22, 82	Gil Orna, P.	80
García Pérez, R.	126	Gil, P.	93
García Porras, A.	81, 85	Gil Rosa, I.	185
García Ramos, P.	86	Gilsanz Aguilera, N.	130
García Río, F.	122	Gil Serrano, J.	119, 120, 121, 147, 155
García Rivero, J.	33	Gil Terrón, N.	155
García Rodríguez, M.	99	Giménez Basallote, S.	20, 21, 31, 92
García Rosa, I.	194	Gimeno Díaz, F.	136
García Rubio, J.	91	Gimferrer Artigas, N.	84
García Sánchez, D.	101	Ginel Mendoza, L.	10, 31, 38
García Sánchez, M.	87	Giner Galvañ, V.	107
García Sánchez, V.	112, 191	Ginesta Gil, J.	134
García Secadas, L.	113	Giron Estrada, S.	174
García Serramo, M.	116	Gismero Moreno, S.	30, 37
García Tirado, F.	134	Godino Moya, M.	157
García Valdecasas, J.	98	Godoy García, I.	143
García Vallejo, O.	98, 101, 127	Godoy González, M.	143
García Valverde, M.	148	Godoy, I.	113
García Virosta, E.	115	Gomáriz García, J. J.	20, 43
Gargallo Bernad, C.	80, 134, 191	Gomáriz Martínez, M.	155, 183, 192
Garmendia Leiza, J.	91	Gómez Arranz, A.	131
Garmendia Rufo, I.	103, 132	Gómez Cano, S.	157
Garralda Solórzano, R.	141, 143	Gómez Cantera, R.	119
Garraleta Calvo, J.	32	Gómez Castaño, J.	123

Gómez de la Mata Galiana, R.	82, 85, 194	González Pernía, J.	39
Gómez del Canto, J.	180, 185, 190, 191, 192	Gonzalez Rodríguez, A.	130
Gómez Doblas, J. J.	20, 34	González Rodríguez, A.	130
Gómez Gálvez, C. J.	28	González Rodríguez, E.	119
Gómez García, M.	144	González Román, J.	109
Gómez Gascón, T.	180, 187	González Salazar, A.	122
Gómez Gómez, E.	89, 90, 104	González Santamaría, A.	144
Gómez González, C.	183	Gonzalez Tejada, R.	122
Gómez González, M. C.	42	González Tejada, R.	149
Gómez Huelgas, R.	25, 26, 31	Gonzalvo Morero, C.	119
Gómez Martínez, M.	143, 161	Gonzalvo Orero, C.	117, 122
Gómez Molleda, F.	88	Goñi Imizcoz, M.	119
Gómez Moraga, A.	141, 142	Gorgot Lázaro, M.	144, 147
Gómez Ortega, A.	135	Górriz Teruel, J. L.	37
Gómez Ortega, G.	106, 135	Gracia Tricas, M.	148
Gómez Peligros, A.	41	de Grado Molinero, M.	32
Gómez Rivas, P.	82	Graells Estrada, J.	114
Gómez Rodríguez, M.	141, 142	Gragales Sáenz, M.	136
Gómez Saenz, J. T.	37	Gragera García, Y.	137
González Albarrán, O.	34	Gragera Vara, M.	130
González Aliaga, J.	107	Grajales Pacheco, A.	178
Gonzalez Alvaro, A.	102	Grajales Sáenz, M.	134, 145
González Barrera, S.	101	Granados Solier, M.	155, 156
González-Baylín Monge, M.	185	Grant Erbes, P.	177
González Begines, V.	100	Grau Pérez, M.	84, 179
González Béjar, M.	37, 126	Graure, M.	170
González Blanco, P.	177	Griñan Soria, F.	150, 151
González Blanco, V.	134	Grisales Paez, C.	178, 187
González Blázquez, C.	184	Gris Jodar, A.	80, 142
González Cabré, M.	134	Guadilla Gómez, S.	110, 170, 171, 172, 174, 175, 179
González de la Torre, M.	172	Guardia Urtubia, J.	119, 120, 147, 155
González Díaz, M.	122, 149	Guardia Urtulia, J.	121
González Echeverría, F.	167	Guede Fernández, C.	184, 186
González Fernández, C.	101	Guerra Tapia, A.	25
González Gamarra, A.	109, 119, 122, 126, 148	Guerrero Bravo, J.	91
González García, E.	110, 134, 180, 191, 195	Guerrero González, L.	123
González González, J.	188, 194	Guerrero González, M.	123
González Gutiérrez, C.	102	Guerrero Rosell, M.	193
González Izal, M.	148	Guerrero Ruiz, T.	155
González Jiménez, P.	137, 196	Guerro González, L.	94
Gonzalez Juanatey, J.	125	Guerro González, M.	94
González Llorente, V.	89	Guevara Ramson, H.	174
González Luis, J.	100	Guijarro Herráiz, C.	24
González, M.	80, 84, 89, 90, 93, 96	Guilbert Mora, M.	22
González Martín, C.	116, 121, 122, 129	Guilarte López-Mañas, J.	92
González Medicn, M.	119	Guillamon Gifré, M.	126
González Medina, M.	116, 122	Guillém Mesalles, M.	120
González Moreno, M.	130	Guillen Barceló, J.	91
González Navarro, M.	132, 133, 169	Guillen Cavas, F.	170

## LISTADO DE PONENTES, MODERADORES Y AUTORES DE COMUNICACIONES

Guillen Montiel, C.	90, 118	Hernández Garrote, M.	136
Guillén Ortiz, J.	80	Hernández Gil, R.	150, 158
Guillén Pérez, M.	41	Hernández Hernández, B.	148
Guiote Torres, A.	128, 134, 155, 156	Hernández Hernández, C.	116, 122
Gurt Davi, A.	117	Hernández Hernández, E.	96, 154
Gutiérrez Avilés, M.	133, 182	Hernández Hernández, J.	86, 117
Gutierrez Bustillo, I.	88	Hernández Lomero, A.	80, 159, 167, 177, 181
Gutierrez Díez, M.	152	Hernández Martínez, C.	104, 165, 178
Gutiérrez Espinal, A.	185	Hernández Melo, E.	150, 156
Gutiérrez Ibañez, I.	153	Hernández Montesinos, N.	144, 145
Gutiérrez López, M.	128	Hernández Montoya, G.	80, 162, 177
Gutiérrez Martínez, L.	120	Hernández Ocaña, I.	143, 160, 161, 162, 164, 173
Gutiérrez Medina, A.	164, 165, 170	Hernández Ribera, M.	109, 126, 143, 145, 146, 153, 180
Gutiérrez Pascual, P.	111, 137	Hernández Rivera, T.	130
Gutierrez Pérez, I.	157	Hernández Romero, B.	181
Gutierrez Raso, G.	144	Hernández San Luis, G.	91
Gutiérrez Revilla, J.	113, 115	Hernández Serrano, R.	20
Gutiérrez Sainz, J.	147, 150, 152	Hernández Úrculo, J.	33, 94, 128
Gutiérrez Sampedro, N.	164, 177	Hernández Vera, M.	82, 102
Gutiérrez Sequera, J.	88	Hernando López, T.	185
Gutiérrez Villar, M.	126	Herrador Fuentes, B.	156, 157
Guzmán Colomer, J.	125, 126, 143, 154, 160	Herranz Fernández, M.	87, 90, 91, 116, 124, 140, 143, 144, 149
Guzmán Ledesma, M.	177	Herrea Valdez, L.	162, 169, 190
Guzmán Parra, J.	105	Herrera Galante, A.	105
Guzón Centeno, M.	109, 119, 122, 148	Herrera León, W.	148
Gyorgy, A.	185	Herrera Martínez, Y.	173
		Herrera Valdez, L.	151, 152, 168, 170, 171, 173, 175, 192
<b>H</b>		Herrero Alonso, C.	87, 116
Hardy Vedey, C.	103	Herrero Bregón, B.	19, 190, 191, 193, 194
Hazañas Ruiz, S.	31, 137, 196	Herrero Longas, R.	162, 172
Helguera Quevedo, J.	94, 117, 141, 143	Herrero Montes, C.	101, 107
Helguera Quevedo, J. M.	31, 36, 94	Herrero Obregón, B.	157
Hellín Monasterio, J.	121	Herreros Herreros, Y.	144, 146, 147
Henríquez Adames, P.	132, 133, 160, 162, 166, 169, 182, 186, 193	Hidalgo Abreu, R.	81, 173, 187
Heras Hitos, J. A.	42	Hidalgo Carballal, A.	39
Herasme Felipe, E.	183	Hidalgo García, I.	95
Heredía Lama, M.	90	Hidalgo Martín, S.	131
Hermida Ameijeiras, Á.	102	Hidalgo Rebollo, C.	94
Hermida Burbano, T.	133	Hidalgo Requena, A.	37, 94, 111
Hermida Díaz, C.	131	Hijos Larraz, C.	146
Hernández, A.	189	Hormigo Pozo, A.	23, 26, 30, 32, 85
Hernández Álvarez, J.	162	de Hoyos Alonso, M.	119
Hernández Álvarez, J.	160, 161, 162, 163, 164, 173	Huelin Martín, P.	155
Hernández Bacardit, A.	110	Huertas Lucas, F.	136
Hernández Cabría, M.	35, 38	Huete Muñoz, T.	123
Hernández Castán, M.	169, 181, 187, 188	Hurtado García, C.	106
Hernández García, M.	114, 118	Hurtado Mendoza, J.	124, 125

Ibáñez Gil, M.	83	Jiménez Rodríguez, B.	156
Iban Ochoa, R.	134	Jiménez Rosales, P.	90
Ibañez Jalón, E.	131	Jiménez Salas, M.	127
Ibáñez Condado, R.	152	Jiménez Toboso, R.	177
Ibáñez Gil, M.	187	Jódar Gimeno, E.	23
Ibarra América, J.	134, 136	Jose Antonio, H.	143
Ibarrondo Uriarte, I.	161	Jover Barber, J.	107
Ibor Pica, J.	113	Juana, F.	170
Iglesias Dorado, P.	109, 182	Juan Ezquerro, S.	116
Iglesias Girón, M.	117	Juan Ezquerro, S.	122
Iglesias Hernández, M.	144	Juárez Cruz, L.	121
Iglesias Molina, M.	91	Juarez Jiménez, M.	84
Iglesias Peón, C.	150, 151	Juez Clavería, J.	189, 193
Iglesias Rodríguez, M.	193	Jugo Jiménez, B.	109, 115, 141, 148
Iglesias Santa Polonia, F.	98	de Julián Funcia, A.	134
Infantes Ramos, R.	136, 144, 145, 163	Juliani, P.	93
Inglada Exposito, R.	114	Julián Viñals, R.	140
Inglá Mas, J.	129	Juncà Creus, E.	33
Irtuesta Reina, R.	135	Jurado Asenjo, J.	137
Isanta Pomar, C.	81	Jurado López, A. R.	24, 30, 38, 103
Iturralde Iriso, J.	87, 88, 115, 120, 123, 124, 125, 129	Jurado Ortíz, S.	142, 148
Ivern Torras, L.	126	Jurado Otero, M.	165
Izquierdo Martínez, M.	39	Justicia Grande, R.	136
Izquierdo Morejón, E.	99	Juventeny Gorgals, J.	98, 120
Izquierdo Ros, M.	185		
		<b>K</b>	
		Karaki, M.	127
		Khalaila, M.	183, 184, 188
		Khazzoum Collado, D.	83
		Klusova, E.	180
<b>J</b>			
Jaime Sisó, M.	95		
Jaraba Becerril, C.	106	<b>L</b>	
Jaraba Mezquida, M.	150, 156	de Labaig Ramos, P.	83, 187
Jarque Moyano, M.	113	Labarcés Castelblanco, D.	183
Jaso Tejera, R.	103	Lacal María, E.	85, 182
Javierre Loris, M.	134	Lado López, M.	94, 96, 125
Jiménez Almonte, J.	170, 171	Lafuente Martínez, N.	152
Jiménez Castillo, M.	91	Lafuente Robles, N.	36
Jiménez Díaz, R.	111, 114, 176	Lagarón Cabello, B.	119, 121, 147, 155
Jiménez Felices, C.	153	Lagarón Cabello, M.	120
Jiménez García, M.	94	Lagarón Sanjurjo, C.	136
Jiménez Garzón, V.	81, 170, 171, 174	Laguna Moreno, A.	149
Jiménez González, J.	127	Lahoza Pérez, C.	172
Jiménez González, P.	157	Lahoza Pérez, M.	166, 167, 168, 169, 172, 174, 177, 190
Jiménez Herrera, C.	153	Landeo Fonseca, Á.	120, 121, 146, 147, 149, 154, 155, 165, 171
Jiménez Jérez, C.	90	Landeo Fonseo, A.	119
Jiménez Molina, J.	121		
Jiménez Moral, G.	40, 45		
Jiménez Moreno, P.	97		

## LISTADO DE PONENTES, MODERADORES Y AUTORES DE COMUNICACIONES

Laperal Martín, J.	136	López Alonso, R.	103
Laria del Vals, J.	40	López Álvarez, B.	122, 148
Lario Fernández, M.	91	López Barroso, M.	137, 196
Larios Hernández, J.	113	López Batet, N.	141
Larré Muñoz, M.	81, 82, 85	López-Campos Bodineau, J. L.	34
Larumbe Ochoa, J.	19, 23	López Canales, C.	167, 172, 189
Lasheras Díaz, G.	149	López Canales, M.	104, 162, 166, 170
Lasso de la Vega Martínez, M.	129	López-Cano Gómez, F.	24
Lastres Brey, T.	91	López Chamón, S.	36
Laurencio Luna, J.	126	López Claverol, N.	116, 142
Lázaro Meca, R.	104	López de Fez, C.	149
Ledesma Santiago, L.	136	López de la Iglesia, J.	144, 150, 151, 152, 153
Lenogue, S.	172	López de la Peña, R.	82, 83, 178
de León Gallo, R.	110, 119, 175	López de Uralde Pérez de Albeniz, E.	124, 130
de León Robert, A.	95	López de Viñaspre Muguerza, I.	120
León Dorta, A.	123	López Díaz-Ufano, M. L.	18, 21, 25, 27, 38
León Espinosa, M.	191, 192	López Fando Lavalle, C.	89
León Rodríguez, C.	113	López Fernández, I.	102
León Vázquez, F.	182	López Flor, V.	83, 187, 188
Lerín Baratas, M.	122	López García, A.	82
Lesmes González, J.	154	López García, J.	103, 107
Levy Espinosa, D.	194	López García, M.	118, 186
Levy Naón, A.	38	López García, P.	110, 111, 135, 137, 179, 184, 185
Ligero Molina, M.	98, 100	López González, F.	185
Lillo García, I.	99	López Lanza, J.	108, 113, 114, 115
Linares Morales, D.	105, 135, 136, 166, 172	López Leiva, M.	145, 164
Linares Morales, L.	172	López López, F.	155
Linares Rodríguez, A.	124	López-Marina, V.	128
Linares Rufo, M.	37	López Martín, I.	83, 84, 85, 165
Llamas, M.	182	López Medrado, T.	161
Llanes Arcusa, M.	90	López Millán, E.	120
Llanos Jiménez, L.	84, 179	López Moreno, C.	110, 135, 184, 185
Limona Delgado, C.	164, 177	López Morera, D.	137, 190
Llisterri Caro, J. L.	17, 20, 26, 37, 41, 92, 97, 100, 107, 110	López Paz, J.	102
Llobell Bertomeu, V.	113	López Poma, J.	121
Llopart Catasús, C.	120	López Ríos, C.	135
Llopart Núñez, L.	151, 153	López Rivera, I.	175, 180
Llopis Boluda, I.	93	López Rivero, C.	101
Llorca Defior, M.	136, 143, 153, 160, 162, 164	López Robles, F.	123, 124, 150
Llorens Gómez, M.	98	López Roca, J.	97
Lloris Moraleja, M.	106	López Rocha, A.	41
Llosa Cespedes, J.	129	López Rodríguez, Á.	109, 110, 147
Llosa Ventura, J.	109, 143, 145, 146	López Rodríguez, B.	129, 175
Lombardi, A.	173	López Rodríguez, C.	95
López Abellán, L.	104, 174, 178	López Rodríguez, J.	169, 188
López Aguilera, M. D.	91	López-Rodríguez, J.	102, 181, 187
López Albarrán, Y.	84, 179	López Ruiz, A.	41
López Alegría, C.	80, 95	López-Sidro Ibáñez, R.	101
López Alonso, E.	145	López-Silvarrey Varela, F.	87

López Téllez, A.	100, 119, 123	Madrid Sánchez, E.	161, 184
López Torres, L.	104, 174, 178	Magallón Botaya, R.	87
López Valcárcel, R.	104, 165	Magaña Orta, S.	119, 120, 121, 146, 147, 149, 154, 155, 165, 171
López Videras, R.	108, 115	Magaña Ruiz, M.	96
Lora Cerezo, N.	84	Magrané Francesch, E.	81
Lorbés Machín, M.	100, 105, 159	Mahmoud Atoui, O.	103, 107
Lorbés Machín, T.	162, 163	Mahmoud Atowi, O.	90
Lorenzo Borda, M.	112, 191	Mainar de Paz, V.	95, 98
Lorenzo Borda, M. S.	112	Maldonado Aubian,, R.	110
Lorenzo Borda, S.	191	Mamini, F.	109, 133
Lorenzo Román, M.	132, 133, 169	Mancera Romero, J.	25, 26, 31, 35, 85, 99
Lorenzo San Martín, M.	180	Manglano Pintó, P.	96
Lorenzo Torvisco, J.	90	Mansilla Collado, J.	176
Loría Kohen, V.	21	Mansilla Molina, D.	83, 187, 188
Losada Ruiz, C.	89, 90, 104	Manso García, S.	157
Losilla Casanova, A.	127	Manzanera Escarti, R.	18, 32, 37
Lou Arnal, S.	100	Manzanera Nicolás, L.	193
Lozano Gimón, R.	81, 170, 171, 172, 174, 175, 179, 192	Manzano Montero, M.	89, 90
Lozano Mengíbar, C.	186	Maranges Comella, M. I.	35, 142, 148, 158
Lucas Carrasco, E.	115	March Ortí, L.	96
Lucas Perez-Romero, J.	99	Marco Dasi, P.	100
Lucas Perez-Romero, M.	99	Marco Gracia, M.	106, 157
Lucena González, M.	21	Marco Lattur, J.	97
Lucena Mengual, A.	94	Marco Ortega, J.	113
Luciani Huacac, L.	181, 191	Marcos Aldea, G.	108, 140
Luciani Rodríguez, L.	156	Marcos Rodríguez, Á.	19, 32
Lueje Saorín, A.	194	María Tablado, M.	129, 191
Luengo Montes, R.	130	Marina Alejandra, M.	104
Lujambio Chueca, I.	162, 168, 169, 171, 190	Marín Izaguerri, M.	80, 159, 167, 177, 179
Lujambio Chueca, M.	170	Marín Quilez, I.	119
Lumbreras Garuz, D.	114	Marín Ramos, P.	149
Luna López, L.	92	Maroto Rodríguez, C.	122, 149
Luna Ramírez, S.	87	Márquez Alsina, M.	86, 192
Luna Rodríguez, C.	82, 183	Márquez Contreras, E.	123
Lupiola Gómez, P.	152	Márquez González, J.	91
Luque Escalante, M.	100	Marrón Bernal, R.	143
Luque Jiménez, M.	115	Martí Barrera, E.	150
		Martí Canales, J. C.	27, 39, 100
		Marti Edo, A.	176
		Martí Lluch, R.	118
		Martí Martínez, M.	91
		Martín Acicoya, D.	102
		Martín Barrera, E.	158
		Martíncano Gómez, J. L.	17, 24, 30, 93
		Martín Cantera, C.	121
		Martín Cardenal, N.	105, 110, 149, 154, 157, 158, 159, 160, 163, 167, 175
		Martín Casquero, T.	80, 82, 104, 106, 188

## M

Maciá Rosell, E.	173
Macías Mellado, M.	156, 181
Maculet Rey, M.	104
Madan Pérez, M.	156
Madera, E.	173
Madera González, E.	187, 188
Maderuelo Fernández, J.	118
Maderuelo Gonzáles, J.	114
Madrid Ferreiro, V.	80, 159, 160, 162, 166, 167, 169, 178, 182

## LISTADO DE PONENTES, MODERADORES Y AUTORES DE COMUNICACIONES

Martín Correa, E.	113	Martínez Pérez, M.	126, 128
Martín de Argila, C.	28	Martínez Prats, E.	158
Martín de Dios, C.	112	Martínez Prats, E.	22, 28, 33, 83, 96, 108, 142, 148
Martín de la Fuente, J.	144	Martínez Ques, D.	125
Martín del Tiempo, M.	195	Martínez Ques, F.	148
Martínez Ques, F.	125	Martínez Ramírez, C.	177, 195
Martínez Alonso de Armiño, B.	111, 176	Martínez Rubio, A.	23
Martínez Alonso de Armizo, B.	151	Martínez Sánchez, M.	151
Martínez Altarriba, M. C.	20, 27, 43	Martínez Sánchez, R.	186
Martínez Belló, R.	174	Martínez Segura, P.	111, 124, 179, 185, 186
Martínez-Berganza Asensio, L.	18, 22, 43	Martínez Zaragoza, I.	123
Martínez Berriochoa, A.	23	Martín Gallardo, M.	172
Martínez Cámara, Y.	149	Martín García, I.	136
Martínez Cerezal, C.	96	Martín García, S.	82
Martínez Cifuentes, C.	132, 133	Martín Hernández, L.	114
Martínez-Costa Pérez, O.	131	Martín Herruzo, A.	122, 127, 149
Martínez de la Iglesia, J.	84	Martín Herruzo, S.	122, 149
Martínez del Valle, I.	153	Martín, I.	83, 84, 85, 98
Martínez Díaz, I.	90, 143	Martín, J.	85, 96, 97, 98, 119, 121, 122
Martínez Egea, F.	196	Martín López, C.	158
Martínez Fernández, M.	173	Martín Martín, A.	89
Martínez Forcada, M.	146, 149, 154, 165, 171	Martín Martínez, A.	26
Martínez Fuerte, R.	108, 131, 132, 135	Martín Martínez, D.	91
Martínez García, G.	132	Martín Moreno, F.	80
Martínez García, S.	101	Martín Muñoz, C.	40
Martínez González, C.	133	Martín Pelayo, S.	157, 191
Martínez Gorostiaga, J.	120, 124, 130	Martín Pérez, P.	152
Martínez Grandmontaigne, M.	109	Martín Pérez, P. J.	31, 32, 36
Martínez Guirado, T.	140	Martín Pujol, A.	121
Martínez Hernández, M.	175	Martín Rodríguez, F.	165
Martínez Infantes, M.	97	Martín Rodríguez, I.	131
Martínez i Prats, E.	116	Martín Urda, M.	131
Martínez Lago, M.	176	Martín Valles, H.	85
Martínez Llana, C.	158, 159	Martí Vila, M.	125
Martínez Marín, M.	172	Martos Toribio, G.	153, 156
Martínez Martínez, L.	118	Masamunt Paris, M.	161, 167
Martínez Martínez, P.	80	Masamut Paris, M.	141
Martínez Mate, D.	80, 142	Masana Marín, L.	24
Martínez Mengual, B.	148	Mascort Nogue, C.	115
Martínez Molina, A.	80, 142	Mata Benjumea, F.	87
Martínez Mondéjar, E.	123, 174	Mata Kleiman, S.	147, 168, 170, 173, 174
Martínez Moreno, F.	113	Matamoros Hernández, J.	85, 97
Martínez Nicolás, L.	80	Matamoros Olivares, M.	95
Martínez Niñez, V.	193	Matas Jiménez, A.	95
Martínez Núñez, V.	80	Mateo Cañizares, V.	163
Martínez Olmos, J.	17	Mateo Martín, A.	105, 149, 157, 159, 167, 175
Martínez Ortega, M.	114	Mateo Pascual, C.	144
Martínez Peláez, E.	132, 133	Mateo Pascual, M.	140
Martínez Peral, A.	121	Mateos Conde, J.	109

Mateu Carralero, B.	177, 178	Mezquida Arnó, J.	168
Matey González, I.	148	Micó Pérez, R.	33
Matheu, M. L.	20	de Miguel Ibáñez, B.	109, 115, 141, 148
Matías Orozco, N.	91	Migueláñez Valero, A.	156
Matilla García, M.	150, 158	Miguéns Blanco, I.	186
Mau, E.	172	Milà Gatell, R.	94, 96
Mauriño, J.	108	Mimun Navarro, Y.	180
Mayoral Sanz, P.	130	Mingarro, J.	93
Mckean Basté, L.	120	Mingarro Lago, N.	148
Mediavilla Bravo, F.	126	Minguez Blasco, S.	195
Mediavilla Bravo, J.	21, 25, 31	Minguez Villar, J. C.	22, 35
Mediavilla Tris, G.	120, 124, 125, 130	Minniti, C.	103, 107
Medina Abellán, M.	82, 104, 165	Miñana López, B.	99
Medina Salom, A.	82	Miñones Suárez, L.	167
Medina Sampedro, M.	150, 154, 156	Miquel Casanovas, O.	114
Medina Turienzo, E.	147	Miquel, M.	93
Medvedeva, A.	150, 158, 177	Miralles López, F.	93
Meguizpo Benavides, R.	111	Miralles Piñeiro, M.	125
Melero Bromán, J.	134, 157, 158, 190, 191, 192, 193, 194	Miramón Planillo, M.	151, 152
Melgares Ruiz, R.	172	Miranda Díez, I.	94
Melgar García, A.	180	Miret Gomara, A.	124
Melguizo Benavides, R.	151, 176	Miró López, A.	42, 80, 85, 165
Mellado Breña, E.	89	Miró López, M.	83, 84, 85
Mellado Caballero, M.	95, 100, 124, 127	Mir Pizá, Joan	20
Mellado Fernández, M.	95	Mir Ruiz, J.	111, 124, 179, 185, 186
Mena García, C.	91	Miryam, L.	162
Mena Sastre, J.	99	Molina Escribano, F.	20, 40
Mendaza de la Hoz, I.	123	Molina García, P.	137, 196
Méndez Galeano, C.	115, 148	Molina Guasch, C.	113, 121
Méndez Gómez, J.	89, 90	Molina Martínez, P.	132
Méndez Infiesta, E.	148	Molina, P.	173
Mendo Flores, A.	141	Molina Ramos, J.	86, 150, 154, 156
Mendoza Barrios, E.	111, 137, 194	Molina Rodríguez, A.	144, 145
Mendoza Olivares, F.	194	Molina Romero, C.	127
Menéndez García, M.	108, 132	Molinas Ramos, J.	155
de Menezes Falcao, A.	158	Molinos Zapater, R.	131
Mera Cordero, F.	146, 153, 155	Möller Parera, I.	21
Mercadal Dalmau, A.	127	Moll Gómez, J.	130
Merino de Dios, A.	180	Monforte Gilabert, G.	176
Merino De Haro, I.	178	Monfort Faure, J.	21
Merino Foncea, E.	122	Monge Barrio, M.	149
Merino Foncea, M.	119, 148	Monge Casares, E.	80
Merino Hernando, S.	98	Monleón Durán, M.	128
Merino Muñoz, F.	192	Montaña Hernández, R.	80, 98
Merino Muñoz, M.	151, 152, 168, 173	Montaña Hernández, R. M.	20
Merino Rodríguez, S.	165	Montañés Muñoz, F.	117
Mestre Querol, D.	153, 155	Mont Canela, A.	114
Metre Querol, D.	146	del Monte Caputi, A.	110, 119, 175
Mezquida Arno, J.	172, 190	Monteagudo Ruiz, G.	130





Navarro Ros, F.	81, 85	Ordiz Suárez, H.	134, 191
Navarro Sánchez, J.	121	Orgaz Molina, M.	185
Navarro Sánchez, S.	174	Orozco Guerrero, O.	146
Navarro Valverde, R.	104	Ortega Anta, R.	18, 25, 27
Navarro Vargas, J.	167	Ortega Bravo, M.	114, 116, 137, 138, 139, 140, 141, 142, 145
Navas Pleguezuelos, M.	127	Ortega Cabezas, A.	35
Navazo Rodríguez, I.	95, 100, 127	Ortega Gutiérrez, M.	124, 143, 144
Navía Ferreyra, A.	176, 189	Ortega Urbano, F.	123, 124, 150
Nicolas Gomariz, J.	102	Ortega Villegas, A.	137
Nieto González, P.	99	Ortego Díaz, S.	82, 176
Nievas Díaz, N.	81	Ortiz Anglada, R.	108
Niño Azcárate, C.	142	Ortiz Arjona, A.	33, 35, 40, 45
Noblía Gamba, L.	132, 180	Ortiz Blanco, A.	147, 150
Nocua Rodríguez, I.	164	Ortiz Comino, R.	128, 134
Nogales Palomeque, I.	100	Ortiz Leal, F.	97
Nogueira i López, C.	116	Ortiz Oliete, O.	109, 112, 142, 147, 153, 167
Noriega Bosch, C.	123, 129	Ortiz Rambla, J.	97
Novoa Zuppa, A.	160, 194	Ortún Rubio, Vicente	17
Núñez Almonte, G.	173, 183	Oscáriz Ojer, M.	133, 134
Nuñez Bermejo, A.	122	Otegui Recio, A.	115
Nuñez Castillo, D.	163	Otero Raviña, F.	94, 96, 125
Nuñez Isabel, M.	112, 179	Ouvariskaia, V.	189
Nuñez Vasquez, M.	188	Ouvarovskaia, V.	165, 172, 175, 180
		Oviedo García, A. A.	39, 41, 88

O

Ochoa Prieto, J.	111, 137
Ochoa Zarzuela, D.	166, 167, 172, 174, 190
Olagorta García, S.	168, 173
Olaya Velázquez, I.	106
de Óleo Vasquez, J.	133, 169
Oliva Bielsa, X.	148
Olivé Ferré, F.	87
Olivé Ferré, X.	117
Oliver Albelda, L.	176
Oliver Bañuls, A.	85
Ollero Baturone, M.	34
Olmedo Borjas, L.	117
Olmedo Feijoo-Montenegro, J.	193, 194
Olmedo Rivas, C.	82
Del Olmo Ribagorda, M.	109
del Olmo Zamora, R.	122, 149
Olmos Martínez, J.	86, 117
Olona Tabueña, N.	87
Oloriz Sáez, R.	96
Omella Ramo, S.	142, 148
Onrubia Baticón, C.	184
Oñate Miranda, M.	193
Orbea, M.	175

P

De Pablo Molina, J.	101
Pablos Herrero, E.	87, 108, 116, 140, 149
Pacheco Acuña, D.	187
Pacheco Aldana, R.	109
Pacheco Arroyo, J.	83, 187
Pacheco Rodríguez- Malo, I.	92
Pachón Castañeda, J.	153, 154, 156, 157, 181, 190
Padial Cerdón, F.	143, 160, 161, 162, 164
Pagan Dato, E.	170, 183
Pajares Casado, L.	120
Pajarón Guerrero, M.	101
Palacio Barrabés, J.	165
Palacios Delgado, R.	136, 153
Palacios Martínez, D.	42
Palau Puigvert, E.	161, 180, 185, 189, 190, 192
Pallarés Carratalá, V.	20, 29, 44, 92, 93, 97, 100
Pallarés Sanz, E.	115, 118, 148
Pallarés, V.	93
Pallisa Gabriel, L.	141
Palomino Medina, M.	99
Pancorbo Carro, M.	194
Panero Hidalgo, P.	25, 30, 34, 86, 95

## LISTADO DE PONENTES, MODERADORES Y AUTORES DE COMUNICACIONES

Paniagua Urbano, D.	88	Peral Alonso, O.	117
Panisello Royo, J.	23	Perallón Solans, N.	87, 116, 149
Pappalardo Ordiñana, E.	107	Peralta Díaz, G.	160, 169, 173, 183
Pappaterra Domínguez, L.	109, 133	Perdiguero Díez, I.	119
Parada Morollón, I.	156	Perea, C.	153
Parareda Plana, M.	126	Perea Rodríguez, A.	110, 135, 184, 185
Parcet Solsona, J.	142, 161, 167	Perea Rodríguez, C.	110, 135
Paredes Breilh, A.	194	Pereda Arregui, E.	127
Paredes Breilh, D.	81, 160, 161, 185, 192	Pereda García, M.	114
Paredes Costa, E.	114, 140	Pereira Ferreyra, L.	180
Paredes García, A.	91	Pereira Pradada, I.	152
Paredes García, M.	118	Pereira Prada, I.	169, 173, 175, 178, 187, 188
Paredes Urraca, T.	125	Perelman, C.	103
Parets Brugada, M.	115	Pereyra Acha, M.	164, 165, 170, 177
Parga García, V.	94	Pérez Adelantado, M.	107
Pariente Rodrigo, E.	86, 117	Pérez Agudo, F.	26, 37, 39, 41
Parrado García, S.	81, 192	Pérez Alcántara, G.	189
Parra Esquivel, P.	103	Pérez Álvarez, M.	165
Parrella Martín Gamero, A.	150, 156	Pérez Antón, S.	188, 189
Pascual, C.	109	Pérez Aragón Sánchez, A.	81
Pascual Corchero, C.	109, 133	Pérez Beriain, R.	146, 149, 154, 165, 171
Pascual Moreno, R.	101	Pérez Buendía, I.	178
Pascual Muñoz, M.	104	Pérez Cabrera, Y.	95
Passola LLorach, M.	116	Pérez Cáceres, V.	128
Pastor Oliver, F.	33, 38	Pérez Casas, A.	104
Pastor Toral, M.	158	Pérez Castán, J. F.	42, 91
Pastrana Pastrana, I.	22, 28, 33, 83, 96, 108	Pérez Castillo, J.	145, 152
Patino Martínez, M.	184	Pérez-Crespo Gómez, C.	174
Pavel, A.	133	Pérez de Arenaza Ruiz de Munain, R.	115
Pavón Delgado, E.	97	Pérez de la Fuente, L.	175, 188, 189
Pavón López, C.	94	Pérez Feíto, D.	25, 43, 146, 148, 149, 150, 154, 165, 171
Paz Galiana, J.	164	Pérez Fuentes, M.	96
Paz Herrera, F.	144, 161	Pérez García, M.	109, 126, 143, 145, 146, 153
Pedregal González, M.	96	Pérez Garrachón, S.	157
Pedromingo Kus, M.	182	Pérez González, Y.	195
Peinado Pérez, R.	154	Pérez Granados, A.	84
Peis Redondo, J. I.	19, 28, 33, 38, 80, 89, 98, 103	Pérez Granell, A.	82, 177
Peláez Ballesta, A.	127	Pérez Gutiérrez, M.	162, 168, 169, 170, 171, 173, 175, 190
Pelayo Lastra, J.	147, 150, 152	Pérez Hernández, F.	113, 115
Pelegrina Fernández, E.	181	Pérez Iglesias, N.	82, 83, 178
Pellitero Santos, A.	116, 137, 138, 139, 140, 142	Pérez León, N.	18, 22, 43
Pemán Muñoz, T.	100, 105	Pérez Lianes, J.	94, 96
Pena Seijo, M.	102	Pérez López, M.	80, 104, 185
De la Peña Parra, E.	112, 191	Pérez Marco, C.	150, 177
Peña Forcada, E.	93, 176	Pérez Martín, Á.	39, 108, 113, 114, 115
Peña Irún, A.	144	Pérez Martínez, A.	183
Peñalba de la Fuente, I.	186, 191, 192, 193, 194	Pérez Nicolás, E.	82, 177
Peña Sanroma, A.	141	Pérez Ortíz, C.	196
Peña Sarabia, N.	88	Pérez Pérez, C.	121, 122

Pérez Periagó, R.	41	Porteros Hernández, M.	195, 196
Pérez Polo, M.	189	Portillo Aquino, K.	165, 170, 172, 175, 180
Pérez Rivas, L.	85	Portillo Bernard, B.	167, 181
Pérez Rivera, R.	153, 154, 156, 157, 181, 191	Portillo Díez, A.	161, 167
Pérez Rodríguez, D.	161, 188, 189	Portillo Díez, A.	142
Pérez Rodríguez, M.	181	Portillo, K.	189
Pérez Salvatierra, E.	147, 168, 192	Portillo Stempel, J.	97
Pérez Sánchez, J.	194	Portorreal Guerrero, W.	98
Pérez Tausía, D.	168	Portorrega Guerrero, W.	96
Pérez Torralba, F.	41	Poveda Siles, S.	132, 133, 169
Pérez Torres, F.	172	Poyato Luque, I.	88
Pérez Unanua, M.	140, 144	Pozo Montolio, M.	86, 192, 193
Pérez Vicente, R.	189, 193	Prada Barrientos, M.	148
Perletti, L.	162, 177	del Prado Martínez, M.	144
Perpiña Fortea, C.	182, 189	Prado Santamaría, M.	146
Pesantes Sangay, E.	116	Precioso Costa, J.	81, 85
Pesarrodona Torres, M.	114	Pretel Pozo, C.	182, 189
Pessacq, M.	102	Priego Artero, M.	89
Peters, S.	116, 122	Prieto Cid, M.	81
Pimienta Escribuela, M.	24, 40	Prieto del Almo, G.	94
Pinales Silvestre, J.	183	Prieto Díaz, M.	92, 97, 98, 101, 126
Pineda Pérez, I.	125	Prieto Díaz, M. Á.	18, 22, 29, 44, 92, 97, 98, 100, 101
Pinel Monge, M.	124	Prieto Romo, J.	111
Pinilla García, M.	153, 155, 157, 171, 179	Prieto Villanueva, C.	153
Pintado de Santiago, P.	110, 111, 149, 154, 157, 158, 159, 160, 163, 167, 175	Pruteanu, D.	87, 88, 90, 115, 116, 121, 123, 153
Pintado King, A.	157	Pruteanu, M.	90
Pintado Kling, A.	111	Puchades Ferrando, C.	121
Pinto Valls, A.	114	Puchetta Galean, D.	188
Piña Ferreras, L.	192	Puchetta Galeán, D.	175, 176, 189
Piña Moreno, I.	127	Puente Arias, A.	124
Piñero Ancin, M.	191	Puerta Moreno, N.	124, 127
Piñero Herrera, L.	176	Puertas Erausa, P.	172
Piqueres Vidal, C.	174, 186	Puertas Erauso, P.	166, 169, 172, 193
Pireto Diaz, M.	97	Puertas, G.	117
Pizarro Romero, G.	128	Pueyo Salavera, C.	100, 105
Plans Portabella, C.	164, 165	Puigdollers Rovellat, A.	117
Pla Salas, X.	162	Pujol Bannús, A.	191
Plaza Martín, D.	133	Pujol Banús, A.	161, 180, 181, 189, 190, 192, 194, 195
Plaza Merino, N.	155	Pujol Prim, M.	182
Plaza Moreno, F.	130	Pujolriu Martí, T.	134
Polo García, J.	20, 30, 33, 37, 41, 111, 126	Pujol Salud, J.	142
Polo Pérez, M.	83, 187, 188	Puras Artajo, T.	147, 168
Pombar Pérez, M.	180		
Pombo Alles, G.	39		
Pons Camps, R.	117		
Porcel Martín, E.	104		
Porta Messeguer, I.	126		
Portela, V.	128		

Q

Quesada Costilla, M.	127
Quesada Fernández, M.	112
Quesada Moraga, R.	126
Quesada Sabaté, M.	118
Quesadilla Costilla, M.	127
Quiles Raga, A.	96, 154
Quílez Pina, R.	104, 165, 172
Quintano Jiménez, J. A.	23, 111
Quintano Reina, J.	94
Quirante, I.	98
Quirico Rodríguez, M.	109
Quispe Mamani, P.	118
Quispe Navarro, M.	118

R

Ràfols Crestani, A.	92
Ramallo Holgado, C.	184
Rama Martínez, T.	128
Ramírez Maestre, C.	84
Ramírez Parrondo, R.	19, 43, 101, 130
Ramírez Puerta, D.	115, 120, 129
Ramírez Torres, J.	119, 123
Ramon, L.	155
Ramos Álvarez, J.	87
Ramos Barrón, C.	86
Ramos Blanes, R.	118
Ramos Gil, E.	131
Ramos Gutiérrez, I.	155
Ramos Navas Parejo, J.	128
Ramos Prol, A.	158
Rangel Tarifa, M.	137
Rascón Velázquez, S.	177
Raventós Castany, M.	89
Raventoz Martínez, F.	142
Raya Núñez, M.	110, 157, 159
Rebollo Martínez, B.	119, 122, 148
Reche Bibiloni, M.	153
Redondo Gorostiza, E.	142, 148
Redondo Margüello, E.	40, 115, 120, 129
Redondo Prieto, M.	158, 159
Redondo Salvador, M.	85
Redondo Sanchez, J.	84
Redondo Valdeolmillos, M.	171
Regany Rodríguez, M.	140
Reig Botella, M.	93
Repiso Gento, I.	131, 158, 192

Requena Buitrago, E.	102
Requeno Jaraba, N.	168
Requeno Jarabo, M.	104, 162, 165, 170, 172, 175, 177, 180
Requeno Jarabo, N.	167, 179
Reverter Barrachina, V.	110
Reverté Simó, M.	120
Reviriego Jaen, G.	155
Revuelta Pérez, F.	89, 90, 104
Reyes García, M.	145
Reyes Gómez, L.	113
Reyes Ruiz, I.	113
Rey Martín, A.	98, 104
Riao Galón, I.	106
Ribas i Gelada, E.	87, 137
Ribera Oriach, M.	124, 143, 144
Ribes Baños, M.	118
Richard Rodríguez, L.	27
Rico Azuaga, M.	126, 152
Rico López, C.	110
Rico López, M.	135, 185, 186
Rico Rubio, M.	102
Ricote Belinchón, M.	28, 36
Rieger Reyes, C.	134
Riel Cabrera, R.	89
Riera Carmona, S.	115, 118, 148
del Río Caballero, A.	98, 100
del Río Molina, P.	81, 179
Río Ruiz, J.	100
Ríos Chavera, M.	95
Ríos Martos, C.	172
de los Riscos Mateos, E.	98, 104
de Rivas Pariente, R.	84
Rivas López, M.	190
Rivera Albejano, M.	140, 141, 142, 145
Rivera Álvarez, A.	150, 151
Rivera Campos, I.	41
Rivera Casares, F.	115
Rivera Fenoy, M.	123, 124, 150
Rivera Moya, A.	110, 111, 135, 184, 185
del Rivero Sierra, F.	88
Rivodígo Rodríguez, M.	87, 137
Roa Romero, Laura M.	24
Rober Boter, N.	122
Robert Boter, N.	121
Robledo González, A.	119
Robles del Olmo, B.	114
Robles Raya, M.	84
Robles Tapia, Y.	195
Roca-Cusachs, À.	122

Roca Guardiola, M.	144	Rodríguez Morosoli, M.	133
Roca Pegalajar, E.	161	Rodríguez-Ozores Sánchez, R.	136
Roche Martínez, D.	145	Rodríguez Padilla, R.	142
Roche Martínez, M.	152	Rodríguez Pérez, A.	123
Ródenas, J.	121, 122	Rodríguez Pores, M.	128
Rodríguez Corbatón, R.	140	Rodríguez Porres, M.	126, 128
Rodó Bernadó, R.	128	Rodríguez Ramírez, H.	162, 170, 175
Rodríguez Aguiar, M.	143, 160, 161, 162, 164	Rodríguez Roca, G. C.	27, 97, 101
Rodríguez Aguirre, J.	120, 129	Rodríguez Rodríguez, M.	148
Rodríguez Albo, J.	147, 151, 152, 163	Rodríguez Santana, J.	96
Rodríguez Alvarez, J.	153	Rodríguez Sendín, J. J.	17
Rodríguez Barrientos, R.	95	Rodríguez Valderrama, C.	144
Rodríguez Benito, M.	146, 163, 169, 175	Rodríguez Vivas, C.	155
Rodríguez-Borlado, B.	165	Rodríguez Cabrera, C.	161
Rodríguez-Borlado Díaz, B.	42, 80, 83, 84, 85	Rofes Gil, J.	142
Rodríguez Cabrera, C.	188, 189	Roig Sena, F.	150
Rodríguez Carbajo, M.	134, 157, 179, 192, 193	Rojas Calderón, S.	122
Rodríguez Casimiro, M.	100	Rojas Guerrero, L.	125
Rodríguez Ceballos, D.	155, 183, 192	Roldán González, A.	123
Rodríguez Corbatón, R.	137, 138, 139, 140, 142	Roldán Molina, D.	133
Rodríguez Cortez, O.	141	Roldán Ros, A.	141
Rodríguez Crespo, F.	17	Roldán Suárez, C.	92
Rodríguez Crobato, R.	138	Román Cereto, M.	136
Rodríguez Cuadros, T.	84	Román García, P.	186, 191, 192
Rodríguez de Felipe, M.	182	Román Martínez, J.	21
Rodríguez Dehli, A.	106	Román Mesa, A.	120, 176
Rodríguez Díaz, J.	141	Romero Arasanz, E.	91, 149
Rodríguez Espinosa, P.	21	Romero Camacho, M.	113
Rodríguez Fariña, V.	109, 133	Romero Fernández, Y.	144, 147
Rodríguez Farningham, A.	128	Romero Matas, R.	137
Rodríguez Fernández, A.	120, 124, 125, 130	Romero Morilla, S.	158
Rodríguez Fernández, E.	141, 142	Roncero Toscano, S.	188, 189
Rodríguez Fernández, L.	89, 90	de la Rosa Jiménez, M.	82
Rodríguez Fernández, S.	122, 149	Rosa Chiquero, A.	127
Rodríguez García, C.	188	Rosado López, A.	36
Rodríguez Garrote, A.	188	Rosales Saez, M.	93
Rodríguez Garrote, M.	151, 152	del Rosario Guerrero, I.	91
Rodríguez Gómez, M.	90, 103, 107	Rosario Baez, M.	151
Rodríguez González, A.	121, 122	Rosa Salazar, I.	104
Rodríguez González, M.	137, 196	Rosillo Castro, D.	80, 82, 104, 106, 165, 188
Rodríguez Gutiérrez, M.	188	Rosique Gómez, F.	161
Rodríguez Jiménez, B.	82, 85, 194	Ros Martínez, E.	169
Rodríguez López, E.	182, 189	Rouco Llorens, E.	125
Rodríguez Marmol, A.	89	de la Rubia de Gracia, M.	127
Rodríguez Martín, E.	143	Rubiato Aragón, R.	86, 155, 156
Rodríguez Martínez, M.	150, 151	Rubio Arribas, V.	103, 132
Rodríguez Matute, C.	82	Rubio Espin, A.	183
Rodríguez Moreno, R.	137	Rubio Galán, F.	134
Rodríguez Moreno, S.	137	Rubio García, F.	83, 169, 187, 188

## LISTADO DE PONENTES, MODERADORES Y AUTORES DE COMUNICACIONES

Rubio González, V.	155, 158, 170, 171, 172, 179, 191	Salazar Igual, E.	86, 192, 193
Rubio, M.	102, 189	Salazar Meléndez, J.	92, 110, 122, 123
Rubio Moreno, A.	182	Salcedo Pujiantell, M.	116, 153
Rubio Rodríguez, L.	169	Saldaña Alonso, I.	89
Rubio Ruiz, A.	97	Saldaña de la Fuente, M.	117
Rubira López, D.	123	Saldívar Alarcón, F. J.	40
Rueda Mateos, M.	110	Sales Blanco, G.	31
Rufino Delgado, T.	91	Sales Safont, H.	100
Ruis Giménez, A.	124	Salgado Gracia, A.	186
Ruiz Batista, J.	183	Salguero Merino, A.	80, 169, 177
Ruiz Cosío, A.	103, 141, 143	Salinas Revelles, A.	88
Ruiz Eitzmendi, U.	156	Salinero Acevedo, J. R.	26
Ruiz Felipe, M.	165, 166, 169	Salinero Fort, M. Á.	17
Ruiz Ferrández, E.	170	Salinero, M.	82, 176
Ruiz García, A.	107, 112	Salles Lizarzaburu, M.	195
Ruiz Gil, E.	149, 155, 161	Salvadó Juncosa, O.	127
Ruiz Giménez, A.	111	Salvador Calvo, A.	119
Ruiz Gimeno, M.	159	Salvador Gómez, A.	137, 190
Ruiz Hidalgo, D.	122	Salvador Pozo, J.	190, 193
Ruiz Huarca, L.	193, 195	Salvador Salvador, G.	176
Ruiz Llano, F.	170	Salvatierra Maldonado, A.	182
Ruiz López, M.	84	Sambrana Iglesias, L.	166
Ruiz Macho, M.	130, 145	Samperio González, M.	89, 90
Ruiz Martínez, D.	105, 135, 136, 157, 189, 190	Sanae, H.	100
Ruiz Moruno, F.	134	Sanahuja Juncadella, J.	126, 145, 146, 153
Ruiznavarro Menendez, C.	123	Sánchez Aparicio, E.	125
Ruiz Nuñez, M.	113	Sánchez Calso, A.	89
Ruiz Risueño, A.	194	Sánchez Cano, F.	108, 115
Ruiz-Risueño Montoya, Á.	155, 183, 192	Sánchez Caravaca, M.	96
Ruiz Rodríguez, C.	92	Sánchez Casado, E.	179, 182
Ruiz Velázquez, T.	80	Sanchez Colom, J.	116, 117, 119, 122
Rull Martínez, M.	123, 124, 150, 156	Sánchez Durán, M.	126, 152
		Sánchez Espino, A.	84
		Sánchez Esteban, J.	121
		Sánchez Fernández-Linares, E.	193, 194
		Sánchez Fernández, M.	103, 132
		Sánchez Galán, P.	106, 157, 190
		Sánchez Hernández, P.	95
		Sánchez Ibarra, O.	133
		Sánchez Jiménez, L.	195
		Sánchez Jiménez, A.	148
		Sánchez Jordá, C.	107
		Sánchez Lázaro, C.	104
		Sánchez Linares, L.	112, 136
		Sánchez López, A.	80, 97, 142
		Sánchez Medina, C.	81, 151
		Sánchez-Minguet Genova, E.	109
		Sánchez Naval, M.	81, 163
		Sánchez Ortiz, S.	147, 150, 152
<b>S</b>			
Sabando Carranza, A.	125, 130		
Sabando Carranza, J.	134, 136		
Sabaté Lissner, D.	127		
Sabugo Díez, R.	151, 176		
Sadurní Bosch, E.	90		
Sáez Lucena, Y.	91		
Sáez Pomares, M.	180		
Sagardui Villamor, J.	154		
Sagredo Pérez, J.	129, 191		
Sainz Galván, S.	115, 118, 148		
Saiz Aguelo, F.	127		
Saiz Careaga, M.	126, 128		
Saiz Murciano, A.	104		
Salado García, T.	19, 131, 157, 158, 190, 191, 193, 194		

Sánchez Pérez, M. R.	25, 35, 36, 40, 85, 99	Saura Sanjaume, S.	115
Sánchez Ramón, S.	171	Segador Flor, M.	175
Sánchez Rodríguez, J.	164	Segovia Gordillo, E.	178
Sánchez Ruano, F.	113	Segrelles Calvo, G.	126
Sánchez Ruíz, T.	98	Segura Saint-Gerons, R.	88
Sánchez Sánchez, F.	20	Sellés Benavent, D.	113
Sánchez Zambrano, M.	135	Selvi Blasco, M.	89, 90
Sanchis Osuna, A.	182	Sempere Montes, J.	85
San Feliu Gilabert, M.	193	Senán Sanz, M.	87, 89
San José Pardo, M.	109	Sender Palacios, M.	86, 192
Sanjuán Domingo, R.	104, 106, 166	Serra Buxeda, E.	81, 160, 161, 180
San Juan Minchero, J.	114	Serra Cabot, P.	104
San Martín Blanco, C.	24, 30	Serra López, A.	161
Sanroma Mendizábal, P.	101	Serra Majem, L.	18, 24, 27
Santacruz Bellet, C.	98	Serrano Cumplido, A.	24
Santamaría Calvo, Y.	111, 114, 151, 153, 154, 176	Serrano González, L.	86, 154, 155, 156
Santamaría Gallego, L.	146, 147, 163	Serrano Herran, C.	104
Santaolalla Jiménez, B.	80, 82, 102, 106	Serrano Herrero, D.	158
Santarcieri Martínez, E.	118	Serrano Medina, A.	153, 156
de Santiago Nocito, A.	37, 87, 88	Serrano Pérez, J.	192
Santiago Martínez, C.	142, 148	Serrano Urra, J.	159, 181
Santiago Villalobos, R.	82	Sicras-Mainar, A.	108
Santo González, A.	22, 33, 82	Sieira Ribot, M.	92
Santoja Granados, A.	113	de la Sierra Iserte, A.	110
Santolino Pereña, I.	109	Sierra Martínez, I.	108, 131, 132
Santos Altozano, C.	97	Sierra Martínez, L.	108, 131, 132, 135
Santos Escudero, J.	146, 152, 163, 169	Sierra Matheu, C.	109, 146, 147, 161
Santos Franco, L.	169, 181, 187, 188	Sierra Pérez, M.	24
Santos González, M.	80, 159, 162, 163	Sierra Quintana, E.	191, 192
Santos Martín, M.	150, 151, 152, 153	Sierra Rodríguez, M.	119
Santos Pérez, I.	82	Silgado Arellano, E.	105, 154, 158, 159, 160, 163, 167, 175
Santos Rodríguez, J.	98	Sijeström Laredo, C.	40, 42
Santos Vicente, F.	124	Silva Molina, D.	172
Sanz Almazán, M.	155, 170, 171, 172, 176, 186	Silva Monteiro, C.	112, 191
Sanz García, F.	107	Simão Aiex, L.	84, 128, 129
Sanz González, M.	128	Simão Aiex, M.	128, 129
Sanz González, Y.	115, 148	Simó Llaveró, A.	126
Sanz, P.	101	Simón Blas, J.	130
Sanz Pozo, B.	112, 191	Sínfreu Pujol, A.	181, 182
Sanz Ródenas, H.	120	Sinobad Rushllet, S.	116
Sarabia Mantecón, Y.	91, 100	Siquer Coll, G.	195
Sarmiento Jiménez, F.	29, 44	Siquier Coll, G.	190
Sarrat Torres, M.	180	Socas Domínguez, H.	91
Sarrión Bosque, A. M.	40, 42	Solanellas Colomer, L.	137
Sassmanshausen, A.	116	Solanellas I Colomer, L.	87
Sastre Jiménez, L.	182	Solas Gaspar, O.	22
Sastre Navarro, E.	80	Solé, A.	181
Saura Parramon, M.	115	Solé Curcó, T.	116
Saura Salvado, J.	191	Solé Marsà, I.	166



Solé Marsà, L.	163	Tormo Guardado, M.	121
Solera García, J.	131	Tornero Tornero, C.	32
Soler Costa, A.	190	de Toro Peinado, I.	104
Soriano Faura, F.	90	de Toro Torres, E.	40, 45
Soriano Yanes, B.	154, 156, 157, 181, 190	Toro Calvente, F.	141
Soriano Yañez, B.	191	Toro Fernández, C.	154, 156
Sorribes Capdevila, M.	144, 147	Toro Fernández, M.	157, 191
Sosa Pérez, F.	161	Torras Salles, J.	108
Soto de la Rosa, R.	81	De la Torre Martín, M.	144
Soto González, A.	118	Torrecilla Abril, M.	114
Soto Hernández, A.	150, 158	Torrecilla García, M.	133
Soto Venegas, A.	19, 23	Torres Baile, J.	84
Srangl Herrera, O.	174	Torres, F.	106
Sufrate Abasolo, A.	102	Torres González-Zabaleta, M.	103, 107
		Torres Gutiérrez, R.	82, 176, 179, 182
		Torres Jiménez, J. I.	33
		Torres Osorio, C.	89
		Torres Osorio, J.	89
		Torres Peña, I.	158
		Torres Ruiz, J. M.	26
		Torres Santos, E.	142, 148
		Torroba Arlegui, I.	148, 150
		Tórtola Ventura, E.	81, 85
		Tramontano, A.	40, 92
		Tramunt Mestre, M.	114
		Trillo Calvo, E.	150, 158, 177
		Trívez Valiente, M.	165, 169
		Troyano Moreno, L.	92
		Trueba Insa, S.	190
		Trujillo González, C.	192
		Txurruka Ortega, K.	134
		<b>U</b>	
		Úbeda Costela, M.	127
		Úbeda Cuenca, L.	179, 183, 184, 188
		Úbeda Fernández, M.	127
		Úbeda Sánchez, Y.	80, 83, 84, 85, 165
		Ubiña Carbonero, A.	101, 111
		Ureña Monte, Y.	144
		Uriarte Canduela, C.	152
		Uriarte Caudela, C.	119
		Urribarri Marín, A.	146
		Uson Martín, A.	148
		Uta, A.	81
Tainta Laspalas, M.	134		
Tang Valdes, R.	154		
Tapia Delgadillo, J.	168, 175		
Tapias Merino, E.	119		
Tarradas i Puértolas, E.	116		
Tarraga López, P.	99		
Tavira Paton, M.	104		
Tejeiro Rico, M.	174		
Tejera Puente, H.	83, 84, 137, 186, 189		
Tellado Ruiz, M.	94		
Téllez Téllez, L.	92		
Tenorio González, J.	183, 188		
Terrero Dájer, E.	170, 174		
Terrón Sánchez, C.	81		
del Teso Rodríguez, G.	114		
Thalamas Atienza, J.	117		
Tijeras Úbeda, M. J.	27, 32, 111		
Tijera Úbeda, M.	124		
Tijero Rodríguez, B.	81, 171, 176, 192		
Tobajas Calvo, J.	119, 120, 121, 147, 155		
Tobal Fernández, A.	143, 160, 161, 162, 164		
Tobal Hernández, A.	164		
Tobella Princep, M.	120		
Tobias Ferrer, J.	110, 134		
Tolosa Álvarez, A.	83		
Tolosa Villalobos, E.	146		
Tomás Gironés, A.	107		
Tomás Saura, I.	87		
Toral Sánchez, J.	105		
Torcal, M.	106		
Torcal Potente, A.	153		
Torices De la Torre, L.	106		

V			
Vagace Valero, J.		137	
Valdés y Llorca, C.		31, 35, 87	
Valdez Castillo, R.		162, 163, 173, 179	
Valdez, L.	151, 152, 162, 168, 169, 171, 173, 190, 192		
Valdez Soto, M.		195	
Valdivielso Felices, P.		24	
Valdivieso Arcenegui, M.		91	
Valencia Alvarado, A.		94, 96, 123, 130	
Valero Cantero, I.		100	
Valero Lamadrid, C.		103	
Valero Martínez, C.		146	
Valero Roldán, J.		144, 145, 163, 164	
Val Esco, L.		159, 167, 177, 179	
Valiente Hernández, S.		121	
del Valle Monje, L.		185	
Valles Callol, J.		117, 122	
Valls Durán, T.		136	
Valls Esteve, M.	109, 142, 146, 147, 149, 153, 161, 167		
Valls Martínez, A.		94, 96	
Valls Roca, F.		92, 97, 100	
Valverde Bolívar, F.		96	
Valverde Calzado, R.		108	
Val Villa, P.		100	
Varas Manovel, R.		170, 171, 175, 179	
Varela Aguilar, J.		120	
Varela Moreiras, Gregorio		18, 25, 27, 38	
Varela Pérez, M.		163, 166	
Vargas Berrocal, O.		161	
Vargas Cañete, M.		137	
Vargas Fuentes, A.		100	
Vargas López, Enrique		31	
Vargas-Machuca Benítez, A.		137, 196	
Vargas Negrín, F.		90, 118	
Vargas Roca, I.		155	
Varro, I.		183	
Vasco Roa, T.		85, 128, 134, 155, 156	
Vázquez Ballesta, A.		194	
Vázquez Castro, J.		115, 120, 129	
Vázquez Morales, N.		131	
de la Vega García, Jorge		32	
Vega Cruz, P.		153	
Vega Jiménez, M.		111, 112, 135, 136	
Vega Jiménez, M. A.		101, 111, 112	
Veganzones Guanyabens, I.	81, 110, 161, 180, 185, 190, 194		
Veganzonez Guanyabens, I.		190	
Vega, P.		112	
Vega Quirós, C.		182, 194	
Vega Vidal, A.		116	
Vela Márquez, C.		92	
Velarde Mayol, C.		111	
Velasco Marcos, M.		157	
Velazco Ramón, H.		136, 153, 187	
Vélez Fuentes, M.		92	
Vélez Iglesias, E.		146	
Velilla Zancada, S.		97	
Veliz Terceros, P.		82	
Ventoso Casais, M.		184	
Ventriglia, G.		27	
Ventura Ceballos, A.		120	
Ventura Pérez, M.		176	
Vera García, S.		107	
Vera Martínez, A.		161	
Verde Sevilla, P.		102	
Verdugo Verdugo, J.		156	
Vergara Martín, J.		24, 26, 38, 105	
Vergés Milano, J.		21	
Vicens Català, A.		98	
Vicent Castillo, A.		177, 181	
Vicente de Vera Floristan, J.		168, 173	
Vicente López, I.		161, 184	
Vicente Martínez, O.		121	
Vich Pérez, P.		157, 192	
Viciano Martínez, A.		111, 135, 184, 185, 186	
Vidal Gomara, A.		105, 135, 136	
Vidal Martínez, M.		194	
Vidal Tolosa, A.		140, 142	
Viedma López, M.		190, 193	
Del Viejo Escolar, M.		130	
Viejo Casas, A.		131	
Vient Castillo, A.		174	
Vigil-Escalera Villaamil, A.		154	
Vigil Martín, M.		125	
Viladot Pachón, R.		142	
Vilanova, M.		93	
Vila Parrot, T.		142	
Vilardell Platero, N.		154, 160	
Vilardell Vila, C.		189	
Vila Soler, M.		113	
Vílchez Jaime, M.		136	
Vílchez Valdés, M.		94, 96	
Villacastín Ruiz, E.		157	
Villafañez Fernández, A.		193	
Villafranca Ortega, N.		112, 179	
Villalobos Martín, J.		119	
Villa Puente, M.		108, 115	
Del Villar Guerra, Y.		136, 184, 186	
Villar Mena, M.		144, 163, 164	

Villaverde Royo, M.	104
Villena Martín, J.	96, 98
Viñas Cabrera, L.	117
Viñuela García, N.	150, 151, 152, 153
Vióquez Meya, M.	129
Visedo Sánchez, S.	136
Visedo Sánchez, S.	105, 135, 177, 189, 193
Visoso Aranz, P.	113
Vivo Ocaña, A.	99

### W

Wangüemert Madan, M.	156
----------------------	-----

### X

Xanthopoulou, G.	131
Xanthopoulos, G.	192

### Y

Yagüe Sebastián, M.	167, 177
Yangua Barea, N.	150
Yañez Herbas, G.	174
Yarza Cañellas, M.	34
Yezeraska Sushko, I.	86, 117, 141, 143
Yuste Botey, M.	98, 133

### Z

Zafra Delgado, M.	119
Zaglul Ruiz, J.	177, 185, 190, 192
Zaheri Beryanaki, R.	91
Zambrana Calvi, G.	187
Zambrano Centeno, L.	183
Zambrano Paz, A.	176
Zamora Carrillo, E.	121
Zamora García, E.	126
Zamorano Bayarri, E.	19, 25
Zaragoza Sánchez, M.	146
Zavaleta Lazaro, E.	163
Zufía García, F.	129
Zumilka Pérez, A.	183
Zurdo Alonso, L.	80, 83, 85
Zurdo de Pedro, V.	155, 170, 171, 172, 176, 179, 186



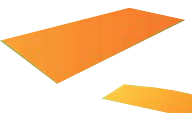

# Entidades Patrocinadoras y Colaboradoras

## Entidades Patrocinadoras



Trabajando juntos en Diabetes



## ENTIDADES PATROCINADORAS Y COLABORADORAS



**Alcon**



ayuda a curar.



**YSONUT**



**Laboratorios Viñas sa**



Nycomed: a Takeda Company



FUNDACIÓN MAPFRE

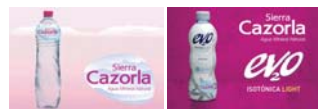

**mindray**



## Entidades Colaboradoras



## Cuadro Resumen de Actividades

### LEYENDA DE COLORES

	Actos		Defensa de Comunicaciones
	Aulas		Mesas y Simposios
	Talleres		Talleres 4 horas

### Miércoles, 26 De Septiembre

Miércoles 26	09:00 - 14:00	14:00 - 16:00	17:00-19:00	19:00-19:30	19:30-21:00	21:00
Auditorio 1				Acto Inaugural	Conferencia Inaugural: Crisis, salud y Atención Primaria	Cóctel de Bienvenida
Sala de Exposiciones			Foro de Debate: La Atención Primaria clave en la sostenibilidad del Sistema Nacional de Salud			
Sala Conferencia 2.2	Taller Online: Lectura crítica de un artículo científico					



Jueves, 27 De Septiembre

Jueves 27	09:00 - 09:30	09:30-10:00	10:00-10:30	10:45 - 11:15	11:15-11:45	11:45-12:15	12:30 - 13:00	13:00-13:30	13:30-14:00	14.00 16.00	16.00 - 17:30	17.30	18.00	
Auditorio 1				Mesa: Salud Sexual y enfermedad crónica			Mesa: Obesidad: La epidemia del Futuro. ¿Intervención médica o legislativa?			Almuerzo de Trabajo				
Auditorio 2				Mesa: Anticoagulación y Atención Primaria. ¿Qué hay de nuevo?			Mesa: La EPOC en Atención Primaria: Implicación de la Guía GesEPOC				Simposio: Claves del tratamiento crónico de la Diabetes Mellitus tipo 2: Adherencia y control			
Sala de Exposiciones				Mesa: Artrosis: Evidencias y Retos: ¿Qué hay de nuevo?			Simposio: Diabetes: El médico de Atención Primaria, clave en el tratamiento precoz				Foro: SEMERGEN: Un reto de futuro, un programa para hacerlo realidad			
Sala Conferencia 2.1				Simposio: Manejo del paciente con Diabetes Mellitus tipo 2: ¿Sigue siendo un reto?			Mesa: Innovación Sanitaria en Andalucía				Simposio: Abordaje natural de las dislipemias desde Atención Primaria			
Sala Conferencia 2.2				Mesa: La hidratación con Agua Mineral como fuente de salud			Mesa: Objetivo c-LDL<70mg/dl en diabéticos coronarios. ¿En España también?				Mesa: Manejo integral del paciente con fibrilación auricular: Prevención primaria y atención en áreas de urgencias	Asamblea General de Socios SEMERGEN		
Sala Multiusos 1	Taller Online: Aprendizaje reflexivo (PUNs and DENs): Identifica tus necesidades formativas a través de tus pacientes: Dolor Neuropático Periférico Diabético. Sesión 1			Taller Online: Aprendizaje reflexivo (PUNs and DENs): Identifica tus necesidades formativas a través de tus pacientes: Depresión. Sesión 1			Taller Online: Hablemos de Sexualidad. Sesión 1				Taller: Salud Sexual: Aprende a través de tus pacientes. Sesión 1			
Sala Multiusos 2	Taller: ¿Sigue siendo útil el abordaje integral en el Síndrome Metabólico? Sesión 1			Taller: ¿Sigue siendo útil el abordaje integral en el Síndrome Metabólico? Sesión 2			Taller Online: Actividades Preventivas en la Población Inmigrante							
Sala Multiusos 3	Taller Online: Nutrición e Hidratación. Sesión 1			Taller: ¿Quieres organizar mejor la atención a tus pacientes crónicos? Conoce el instrumento IEMAC (Instrumento para la Evaluación de Modelos de Atención a la Cronicidad)			Taller Online: Nutrición e Hidratación. Sesión 2				Taller Online: Nutrición e Hidratación. Sesión 3			
Sala Multiusos 4	Aula de Urología Taller: Síntomas del Tracto Urinario Inferior en el Varón (LUTS) en Atención Primaria. Sesión 1			Aula de Urología Taller: Síntomas del Tracto Urinario Inferior en el Varón (LUTS) en Atención Primaria. Sesión 2			Taller: Papel de la Atención Primaria en el Consenso sobre el tratamiento al alta hospitalaria del paciente con hiperglucemia. Cuestiones prácticas. Sesión 1							
Sala Multiusos 5	Aula de Urología: Taller: Paciente con Hematuria. Evaluación y diagnóstico. Sesión 1			Aula de Urología: Taller: Paciente con Hematuria. Evaluación y diagnóstico. Sesión 2			Aula de Urología Seminario: UP DATE. Actualización ITUs (Infecciones del Tracto Urinario)				Taller: Exploración neurológica y su implicación en el tratamiento			
Sala Multiusos 6	Taller: Cirugía Menor													
Sala Multiusos 7	Defensa de Comunicaciones 1			Defensa de Comunicaciones 3			Defensa de Comunicaciones 5				Defensa de Comunicaciones 7			
Sala Multiusos 8	Defensa de Comunicaciones 2			Defensa de Comunicaciones 4			Defensa de Comunicaciones 6				Defensa de Comunicaciones 8			
Sala Multiusos 9	Taller Online: Manejo de la patología del sueño en Atención Primaria. Sesión 1			Taller: Uso del Dermatoscopio en Atención Primaria			Taller Online: Manejo de la patología del sueño en Atención Primaria. Sesión 2				Taller: ¿Es suficiente para el ERGE el tratamiento con IBPs?			
Sala Multiusos 10				Taller: Atención al Síndrome Coronario Agudo y seguimiento de la Cardiopatía Isquémica en Atención Primaria			Taller: El Paciente Oncológico en su domicilio			Defensa de Comunicaciones 9				
Sala Multiusos 11	Taller Online: Manejo del paciente asmático: Espirometría y manejo de inhaladores. Sesión 1			Taller Online: Manejo del paciente asmático: Espirometría y manejo de inhaladores. Sesión 2						Taller: Prevención del Tromboembolismo venoso en Atención Primaria				
Sala Multiusos 12	Taller Online: Paciente con depresión en Atención Primaria. ¿Podemos hacerlo mejor? Sesión 1			Taller Online: Paciente con depresión en Atención Primaria. ¿Podemos hacerlo mejor? Sesión 2			Taller: Mitos y Verdades en Acné: Dudas en torno al Acné y respuestas razonadas			Defensa de Comunicaciones 10				
Sala Conferencia 1.1	Aula Neurología: Manejo del paciente neurológico en Atención Primaria. Estación 1: Cefalea									Simposio: La medicina de los sanos: homeostasis y fitoterapia en la práctica alopatía				
Sala Conferencia 1.3	Aula Neurología: Manejo del paciente neurológico en Atención Primaria. Estación 2: Deterioro cognitivo y demencia													
Sala Conferencia 1.4	Aula Neurología: Manejo del paciente neurológico en Atención Primaria. Estación 3: Enfermedad de Parkinson y otros trastornos del movimiento													
Sala Conferencia 1.5	Aula Neurología: Manejo del paciente neurológico en Atención Primaria. Estación 4: Mareo y Vértigo													
Aula Virtual de Pósters											Defensa de Posters			

Viernes, 28 De Septiembre

Viernes 28	09:00 - 09:30	09:30-10:00	10:00-10:30	10:45 - 11:15	11:15-11:45	11:45-12:15	12:30 - 13:00	13:00-13:30	13:30-14:00	14.00 16.00	16.00 - 16:30	16:30-17:00	17:00-17:30	
Auditorio 1				Mesa: Manejo del Paciente con Patologías Musculoesqueléticas			Mesa: Abordaje Integral del paciente crónico en Atención Primaria			Almuerzo de Trabajo	Mesa: El paciente crónico en el centro de salud. (Mesa Coorganizada entre La Sociedad Española de Médicos de Atención Primaria -SEMERGEN- y la Asociación Andaluza de Enfermería Comunitaria -ASANEC-)			
Auditorio 2				Mesa: Consenso sobre el tratamiento de la diabetes tipo 2 en el paciente anciano			Simposio: Flurbiprofeno: El primer AINE tóxico para el tratamiento del dolor de garganta				Mesa: Prescripción prudente. Una necesidad			
Sala de Exposiciones				Simposio: Mente y Cuerpo: Depresión y enfermedades físicas			Simposio: Evidencia sobre la relación patofisiológica y epidemiológica de LUTS relacionado a otros problemas de salud				Mesa: Infecciones respiratorias comunitarias prevalentes			
Sala Conferencia 2.1	Taller: Papel de la Atención Primaria en el Consenso sobre el tratamiento al alta hospitalaria del paciente con hiperglucemia. Cuestiones prácticas. Sesión 2			Mesa: Gestión de la Actividad de Cirugía Menor en Atención Primaria			Mesa: ¿Puede el riñón convertirse en un órgano clave para el tratamiento de la Diabetes Mellitus tipo 2?							
Sala Conferencia 2.2	Taller Online: Insulinización a la medida de cada paciente. Una pauta diferente. Sesión 1			Simposio: Actualización en el tratamiento del dolor crónico con opioides en Atención Primaria			Simposio: Un horizonte nuevo en la EPOC				Mesa Redonda: Enfermedad Renal Crónica: Paradigma de Cronicidad en Atención Primaria			
Sala Multiusos 1	Taller Online: Hablemos de Sexualidad. Sesión 2			Taller: Salud Sexual: Aprende a través de tus pacientes. Sesión 2			Taller Online: Aprendizaje reflexivo (PUNs and DENs): Identifica tus necesidades formativas a través de tus pacientes: Depresión. Sesión 2				Taller Online: Aprendizaje reflexivo (PUNs and DENs): Identifica tus necesidades formativas a través de tus pacientes: Dolor Neuropático Periférico Diabético. Sesión 2			
Sala Multiusos 2	Taller Online: Urgencias Oftalmológicas. Sesión 1			Taller Online: Insulinización a la medida de cada paciente. Una pauta diferente. Sesión 2			Taller: Planificación Familiar				Taller Online: Urgencias Oftalmológicas. Sesión 2			
Sala Multiusos 3	Taller Online: Manejo de la fibrilación auricular. Experiencia clínica con los nuevos anticoagulantes: Dabigatrán un año después. Sesión 1			Taller Online: Manejo de la fibrilación auricular. Experiencia clínica con los nuevos anticoagulantes: Dabigatrán un año después. Sesión 2			Taller: Abordaje de la paciente con Osteoporosis posmenopáusica: Nuevas opciones terapéuticas				Taller Online: Manejo de la fibrilación auricular. Experiencia clínica con los nuevos anticoagulantes: Dabigatrán un año después. Sesión 3			
Sala Multiusos 4				Taller: Medicina 2.0 Sesión 1			Taller: Medicina 2.0 Sesión 2				Taller: Actualización en el manejo de fuentes biomédicas: PUBMED			
Sala Multiusos 5	Taller: Retinografías. Sesión 1			Taller: Gota: Una enfermedad curable			Taller: Retinografías. Sesión 2				Taller: Terapia Inhalada hoy: Inhaladores: Viejos problemas, nuevas propuestas			
Sala Multiusos 6	Taller 4 horas: Infiltraciones										Taller: Vitamina D en Atención Primaria			
Sala Multiusos 7	Defensa de Comunicaciones 11			Defensa de Comunicaciones 13			Defensa de Comunicaciones 15				Defensa de Comunicaciones 17			
Sala Multiusos 8	Defensa de Comunicaciones 12			Defensa de Comunicaciones 14			Defensa de Comunicaciones 16				Defensa de Comunicaciones 18			
Sala Multiusos 9	Taller: Entrevista Motivacional			Taller: Incorporación del medicamento homeopático en EPOC			Taller: Los alimentos funcionales y su utilización en la práctica clínica en Atención Primaria. Sesión 1				Taller: Los alimentos funcionales y su utilización en la práctica clínica en Atención Primaria. Sesión 2			
Sala Multiusos 10				Taller: La dieta y la micronutrición: una luz terapéutica para la Diabetes tipo 2			Taller: El coaching en la consulta del médico de Atención Primaria				Taller: Manejo práctico de las arritmias en Atención Primaria			
Sala Multiusos 11	Taller: El abordaje del paciente fumador, nuestra responsabilidad			Taller: Sólo ante el peligro: el médico frente la consulta			Taller: Vacunas para un siglo: Un éxito frente a la enfermedad				Taller: Disfunción tiroidea, manejo en Atención Primaria. Hipotiroidismo gestacional			
Sala Multiusos 12	Taller Online: Radiología de Tórax. Sesión 1			Taller Online: Radiología Osteoarticular. Sesión 1			Taller Online: Radiología de Tórax. Sesión 2				Taller Online: Radiología Osteoarticular. Sesión 2			
Sala Conferencia 1.1	Aula Cardiovascular: Taller de Habilidades en la detección precoz de lesión del órgano diana en el paciente de alto riesgo cardiovascular. Estación 4: Valoración del grosor de la pared carotídea: Grosor íntima-media.										Seminario: La importancia de hacer ejercicio y pasarlo bien: ¿Tiene cabida la cerveza?			
Sala Conferencia 1.3	Aula Cardiovascular: Taller de Habilidades en la detección precoz de lesión del órgano diana en el paciente de alto riesgo cardiovascular. Estación 3: Detección precoz de la Enfermedad Vasculat periférica. Índice Tobillo-Brazo									Defensa de Comunicaciones 19				
Sala Conferencia 1.4	Aula Cardiovascular: Taller de Habilidades en la detección precoz de lesión del órgano diana en el paciente de alto riesgo cardiovascular. Estación 2: Medición Ambulatoria de presión arterial (MAPA), Valoración onda del pulso (VOP)									Defensa de Comunicaciones 20				
Sala Conferencia 1.5	Aula Cardiovascular: Taller de Habilidades en la detección precoz de lesión del órgano diana en el paciente de alto riesgo cardiovascular. Estación 1: Diagnóstico Ecocardiográfico de la Hipertrofia Ventricular Izquierda													

Sábado, 29 de Septiembre

Sábado 29	09.00-09.30	09.30-10.00	10.00-10.30	10:45 - 11:15	11:15-11:45	11:45-12:15	12.15-12.45	12:45-13:15	13.15-14.15
Auditorio 1				Mesa: Las Sociedades de Atención Primaria ante el reto de las enfermedades crónicas			Conferencia de Clausura: La medicina y el cine		Acto de Clausura
Sala de Exposiciones				Simposio: ¿Qué hay de nuevo en malaria...? Nuevas perspectivas en su tratamiento					
Sala Conferencia 2.1			Mesa: Seguridad Vial: La función del médico para prevenir accidentes de tráfico						
Sala Conferencia 2.2			Conferencia: Enfoque sanitario-social en el contexto actual de crisis						
Sala Multiusos 1	Taller: Ecografía en un Centro de Salud. Sesión 1			Taller: Ecografía en un Centro de Salud. Sesión 2					
Sala Multiusos 2			Taller: Dispositivos móviles y redes sociales						
Sala Multiusos 3	Taller: Enfermedades raras: Estrategias para su abordaje sociosanitario			Taller: Evaluación de la Calidad					
Sala Multiusos 4	Taller: Plataforma colaborativa para los miembros de Grupo de Trabajo de SEMERGEN. Sesión 1 (Exclusivo para los Grupos de Trabajo de SEMERGEN)			Taller: Plataforma colaborativa para los miembros de Grupo de Trabajo de SEMERGEN. Sesión 2 (Exclusivo para los Grupos de Trabajo de SEMERGEN)					
Sala Multiusos 7	Taller: Actualización de las Guías de HTA. Guía Nice			Taller: El papel del médico de familia en la insuficiencia cardiaca congestiva					
Sala Multiusos 8	Taller: Ictus en fase aguda: diagnóstico y manejo extrahospitalario			Taller: Exploración del Aparato Locomotor: Hombro y rodilla					
Sala Multiusos 9	Foro: Final de trayecto, ¿y ahora qué?								
Sala Multiusos 10	Taller: Problemas Bioéticos más frecuentes en Atención Primaria			Taller: ¿Realizamos bien la prevención en las consultas de Atención Primaria? Costo-efectividad y pertinencia de las actividades preventivas en la consulta de Atención Primaria					
Sala Multiusos 11				Taller: Dermatocosmética					
Sala Multiusos 12	Taller Online: Manejo de las transaminasas elevadas. Sesión 1			Taller Online: Manejo de las transaminasas elevadas. Sesión 2					
Sala Conferencia 1.1	Aula de Urgencias: Y... ¿usted qué sabe de urgencias?:				Taller: Polivalente				
Sala Conferencia 1.3	Aula de Urgencias: Y... ¿usted qué sabe de urgencias?: Taller: Manejo de la Parada Cardiorrespiratoria.								
Sala Conferencia 1.4	Aula de Urgencias: Y... ¿usted qué sabe de urgencias?: Taller: Técnicas de Urgencias para el Médico de Familia.								
Sala Conferencia 1.5	Aula de Urgencias: Y... ¿usted qué sabe de urgencias?: Taller. - Urgencias en Pediatría de Atención Primaria.								

Transportistas Oficiales

**IBERIA** 

*renfe*

Secretaría Técnica



**ap congress**

C/Narváez 15-1º izq  
28009 · Madrid  
tel : 902 430 960  
fax : 902 430 959  
info@apcongress.es

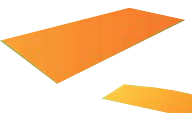



Hemos puesto el corazón  
en acercarte al mundo.

Ponemos a tu alcance más de 750 destinos en 150 países.



**IBERIA** 

iberia.com